

UNIVERSIDAD POLITÉCNICA

DE TECÁMAC

U P T

C O N T E N I D O		PÁGINA
I.	INFORMACIÓN CONTABLE	
	ESTADO DE SITUACIÓN FINANCIERA	5
	ESTADO DE ACTIVIDADES	6
	ESTADO DE VARIACIÓN EN LA HACIENDA PÚBLICA	7
	ESTADO DE CAMBIOS EN LA SITUACIÓN FINANCIERA	8
	ESTADO DE FLUJOS DE EFECTIVO	9
	ESTADO ANALÍTICO DEL ACTIVO	10
	ESTADO ANALÍTICO DE LA DEUDA Y OTROS PASIVOS	11
	INFORME SOBRE PASIVOS CONTINGENTES	12
	NOTAS A LOS ESTADOS FINANCIEROS	13
II.	INFORMACIÓN PRESUPUESTARIA	25
III.	INFORMACIÓN PROGRAMÁTICA	43
IV.	ANEXOS ESTABLECIDOS EN DIFERENTES ORDENAMIENTOS	55
V.	FORMATOS PARA EL CUMPLIMIENTO DE LA LEY DE DISCIPLINA FINANCIERA DE LAS ENTIDADES FEDERATIVAS Y LOS MUNICIPIOS	59

CUENTA PÚBLICA DEL GOBIERNO, ORGANISMOS AUXILIARES Y AUTÓNOMOS DEL ESTADO DE MÉXICO 2021

Universidad Politécnica de Tecámac
Estado de Situación Financiera
Al 31 de Diciembre de 2021 y 2020
(Miles de Pesos)

Concepto	Año		Concepto	Año	
	2021	2020		2021	2020
ACTIVO			PASIVO		
Activo Circulante			Pasivo Circulante		
Electivo y Equivalentes	1,875.6	963.9	Cuentas por Pagar a Corto Plazo	175.0	193.1
Derechos a Recibir Efectivo o Equivalentes			Documentos por Pagar a Corto Plazo		
Derechos a Recibir Bienes o Servicios			Porción a Corto Plazo de la Deuda Pública a Largo Plazo		
Inventarios			Títulos y Valores a Corto Plazo		
Almacenes			Pasivos Diferidos a Corto Plazo		
Estimación por Pérdida o Deterioro de Activos Circulantes			Fondos y Bienes de Terceros en Garantía y/o Administración a Corto Plazo		
Otros Activos Circulantes			Provisiones a Corto Plazo		
			Otros Pasivos a Corto Plazo		
Total de Activos Circulantes	1,875.6	963.9	Total de Pasivos Circulantes	175.0	193.1
Activo No Circulante			Pasivo No Circulante		
Inversiones Financieras a Largo Plazo			Cuentas por Pagar a Largo Plazo		
Derechos a Recibir Efectivo o Equivalentes a Largo Plazo			Documentos por Pagar a Largo Plazo		
Bienes Inmuebles, Infraestructura y Construcciones en Proceso	96,711.2	96,711.2	Deuda Pública a Largo Plazo		
Bienes Muebles	79,207.2	72,450.1	Pasivos Diferidos a Largo Plazo		
Activos Intangibles			Fondos y Bienes de Terceros en Garantía y/o en Administración a Largo Plazo		
Depreciación, Deterioro y Amortización Acumulada de Bienes	-58,838.2	-50,491.7	Provisiones a Largo Plazo		
Activos Diferidos					
Estimación por Pérdida o Deterioro de Activos no Circulantes			Total de Pasivos No Circulantes	.0	.0
Otros Activos no Circulantes					
Total de Activos No Circulantes	117,080.2	118,669.6	Total del Pasivo	175.0	193.1
Total del Activo	118,955.8	119,633.5	HACIENDA PÚBLICA/ PATRIMONIO		
			Hacienda Pública/Patrimonio Contribuido	18,037.9	18,037.9
			Aportaciones	18,037.9	18,037.9
			Donaciones de Capital		
			Actualización de la Hacienda Pública / Patrimonio		
			Hacienda Pública/Patrimonio Generado	100,742.9	101,402.5
			Resultados del Ejercicio (Ahorro / Desahorro)	-113.4	-5,987.7
			Resultados de Ejercicios Anteriores	100,856.3	107,390.2
			Revalúos		
			Reservas		
			Rectificaciones de Resultados de Ejercicios Anteriores		
			exceso o insuficiencia en la actualización de la Hacienda Pública/Patrimonio	.0	.0
			Resultado por Posición Monetaria		
			Resultado por Tenencia de Activos no Monetarios		
			Total Hacienda Pública/ Patrimonio	118,780.8	119,440.4
			Total del Pasivo y Hacienda Pública / Patrimonio	118,955.8	119,633.5

U P T

Universidad Politécnica de Tecámac
Estado de Actividades
Del 1 de Enero al 31 de Diciembre de 2021 y 2020
(Miles de Pesos)

Concepto	2021	2020
INGRESOS Y OTROS BENEFICIOS		
Ingresos de la Gestión	.7	.0
Impuestos		
Cuotas y Aportaciones de Seguridad Social		
Contribuciones de Mejoras		
Derechos		
Productos	.7	
Aprovechamientos		
Ingresos por Venta de Bienes y Prestación de Servicios		
Participaciones, Aportaciones, Convenios Incentivos Derivados de la Colaboración Fiscal, Fondos Distintos de Aportaciones, Transferencias, Asignaciones, Subsidios y Subvenciones y Pensiones y Jubilaciones	53,676.4	52,505.1
Participaciones, Aportaciones, Convenios, Incentivos Derivados de la Colaboración Fiscal y Fondos Distintos de Aportaciones		
Transferencia, Asignaciones, Subsidios y Subvenciones y Pensiones y Jubilaciones	53,676.4	52,505.1
Otros Ingresos y Beneficios	4,006.0	146.4
Ingresos Financieros		1.1
Incremento por Variación de Inventarios		
Disminución del Exceso de Estimaciones por Pérdida o Deterioro u Obsolescencia		
Disminución del Exceso de Provisiones		
Otros Ingresos y Beneficios Varios	4,006.0	145.3
Total de Ingresos y Otros Beneficios	57,683.1	52,651.5
GASTOS Y OTRAS PÉRDIDAS		
Gastos de Funcionamiento	48,382.7	48,217.6
Servicios Personales	35,222.0	34,923.6
Materiales y Suministros	3,738.3	4,761.8
Servicios Generales	9,422.4	8,532.2
Transferencia, Asignaciones, Subsidios y Otras Ayudas	244.5	431.8
Transferencias Internas y Asignaciones al Sector Público		
Transferencias al Resto del Sector Público		
Subsidios y Subvenciones		
Ayudas Sociales	244.5	431.8
Pensionamientos y Jubilaciones		
Transferencias a Fideicomisos, Mandatos y Contratos Análogos		
Transferencias a la Seguridad Social		
Donativos		
Transferencias al Exterior		
Participaciones y Aportaciones	.0	.0
Participaciones		
Aportaciones		
Convenios		
Intereses, Comisiones y Otros Gastos de la Deuda Pública	.0	.0
Intereses de la Deuda Pública		
Comisiones de la Deuda Pública		
Gastos de la Deuda Pública		
Costo por Coberturas		
Apoyos Financieros		
Otros Gastos y Pérdidas Extraordinarias	8,353.5	8,668.0
Estimaciones, Depreciaciones, Deterioros, Obsolescencia y Amortizaciones	8,346.5	8,664.1
Provisiones		
Disminución de Inventarios		
Aumento por Insuficiencia de Estimaciones por Pérdida o Deterioro y Obsolescencia		
Aumento por Insuficiencia de Provisiones		
Otros Gastos	7.0	3.9
Inversión Pública	815.8	1,321.8
Inversión Pública no Capitalizable	815.8	1,321.8
Total de Gastos y Otras Pérdidas	57,796.5	58,639.2
Resultados del Ejercicio (Ahorro/Desahorro)	-113.4	-5,987.7

Universidad Politécnica de Tecámac Estado de Variación en la Hacienda Pública Del 1 de Enero al 31 de Diciembre 2021 y 2020					
Concepto	Hacienda Pública / Patrimonio Contribuido	Hacienda Pública / Patrimonio Generado de Ejercicios Anteriores	Hacienda Pública / Patrimonio Generado del Ejercicio	Exceso o Insuficiencia en la Actualización de la Hacienda Pública / Patrimonio	Total
Hacienda Pública / Patrimonio Contribuido Neto de 2020	18,037.9				18,037.9
Aportaciones	18,037.9				18,037.9
Donaciones de Capital					0.0
Actualización de la Hacienda Pública/Patrimonio					0.0
Hacienda Pública / Patrimonio Generado Neto de 2020		107,390.2	-5,987.7	0.0	101,402.5
Resultados del Ejercicio (Ahorro/Desahorro)			-5,987.7		-5,987.7
Resultados de Ejercicios Anteriores		107,390.2			107,390.2
Revalúos					0.0
Reservas					0.0
Rectificaciones de Resultados de Ejercicios Anteriores					0.0
Exceso o Insuficiencia en la Actualización de la Hacienda Pública / Patrimonio Neto de 2020				0.0	0.0
Resultado por Posición Monetaria					0.0
Resultado por Tenencia de Activos no Monetarios					0.0
Hacienda Pública / Patrimonio Neto Final de 2020	18,037.9	107,390.2	-5,987.7	0.0	119,440.4
Cambios en la Hacienda Pública / Patrimonio Contribuido Neto de 2021	0.0				0.0
Aportaciones					0.0
Donaciones de Capital					0.0
Actualización de la Hacienda Pública/Patrimonio					0.0
Variaciones de la Hacienda Pública / Patrimonio Generado Neto de 2021		-6,533.9	5,874.3		-659.6
Resultados del Ejercicio (Ahorro/Desahorro)			-113.4		-113.4
Resultados de Ejercicios Anteriores		-6,533.9	5,987.7		-546.2
Revalúos					0.0
Reservas					0.0
Rectificaciones de Resultados de Ejercicios Anteriores					0.0
Cambios en el Exceso o Insuficiencia en la Actualización de la Hacienda Pública / Patrimonio Neto de 2021				0.0	0.0
Resultado por Posición Monetaria					0.0
Resultado por Tenencia de Activos no Monetarios					0.0
Hacienda Pública / Patrimonio Neto Final de 2021	18,037.9	100,856.3	-113.4	0.0	118,780.8

Universidad Politécnica de Tecámac
Estado de Cambios en la Situación Financiera
Del 1 de Enero al 31 de Diciembre de 2021
(Miles de pesos)

Concepto	Origen	Aplicación
ACTIVO	8,346.5	7,668.8
Activo Circulante	.0	911.7
Efectivo y Equivalentes		911.7
Derechos a Recibir Efectivo o Equivalentes		
Derechos a Recibir Bienes o Servicios		
Inventarios		
Almacenes		
Estimación por Pérdida o Deterioro de Activos Circulantes		
Otros Activos Circulantes		
Activo No circulante	8,346.5	6,757.1
Inversiones Financieras a Largo Plazo		
Derechos a Recibir Efectivo o Equivalentes a Largo Plazo		
Bienes Inmuebles, Infraestructura y Construcciones en Proceso		
Bienes Muebles		6,757.1
Activos Intangibles		
Depreciación, Deterioro y Amortización Acumulada de Bienes		
Activos Diferidos	8,346.5	
Estimación por Pérdida o Deterioro de Activos no Circulantes		
Otros Activos no Circulantes		
PASIVO	.0	18.1
Pasivo Circulante	.0	18.1
Cuentas por Pagar a Corto Plazo		18.1
Documentos por Pagar a Corto Plazo		
Porción a Corto Plazo de la Deuda Pública a Largo Plazo		
Títulos y Valores a Corto Plazo		
Pasivos Diferidos a Corto Plazo		
Fondos y Bienes de Terceros en Garantía y/o Administración a Corto Plazo		
Provisiones a Corto Plazo		
Otros Pasivos a Corto Plazo		
Pasivo No Circulante	.0	.0
Cuentas por Pagar a Largo Plazo		
Documentos por Pagar a Largo Plazo		
Deuda Pública a Largo Plazo		
Pasivos Diferidos a Largo Plazo		
Fondos y Bienes de Terceros en Garantía y/o en Administración a Largo Plazo		
Provisiones a Largo Plazo		
HACIENDA PÚBLICA/PATRIMONIO	5,874.3	6,533.9
Hacienda Pública/Patrimonio Contribuido	.0	.0
Aportaciones		
Donaciones de Capital		
Actualización de la Hacienda Pública/Patrimonio		
Hacienda Pública/Patrimonio Generado	5,874.3	6,533.9
Resultados del Ejercicio (Ahorro/Desahorro)	5,874.3	
Resultados de Ejercicios Anteriores		6,533.9
Revalúos		
Reservas		
Rectificaciones de Resultados de Ejercicios Anteriores		
Exceso o insuficiencia en la Actualización de la Hacienda Pública/Patrimonio	.0	.0
Resultado por Posición Monetaria		
Resultado por Tenencia de Activos no Monetarios		

Universidad Politécnica de Tecámac
Estado de Flujos de Efectivo
Del 1 de Enero al 31 de Diciembre de 2021 y 2020
(Miles de Pesos)

Concepto	2021	2020
Flujos de Efectivo de las Actividades de Operación		
Origen	57,683.1	52,651.5
Impuestos		
Cuotas y Aportaciones de Seguridad Social		
Contribuciones de Mejoras		
Derechos		
Productos	.7	1.1
Aprovechamientos		
Ingresos por Venta de Bienes y Prestación de Servicios		
Participaciones, Aportaciones, Convenios, Incentivos de la Colaboración Fiscal y Fondos Distintos de		
Transferencias, Asignaciones, Subsidios y Subvenciones, y Pensiones y Jubilaciones	53,676.4	52,505.1
Otros Orígenes de Operación	4,006.0	145.3
Aplicación	57,796.5	58,639.2
Servicios Personales	35,222.0	34,923.6
Materiales y Suministros	3,738.3	4,761.8
Servicios Generales	9,422.4	8,532.2
Transferencias Internas y Asignaciones al Sector Público		
Transferencias al Resto del Sector Público		
Subsidios y Subvenciones		
Ayudas Sociales	244.5	431.8
Pensiones y Jubilaciones		
Transferencias a Fideicomisos, Mandatos y Contratos Análogos		
Transferencias a la Seguridad Social		
Donativos		
Transferencias al Exterior		
Participaciones		
Aportaciones		
Convenios		
Otras Aplicaciones de Operación	9,169.3	9,989.8
Flujos Netos de Efectivo por Actividades de Operación	-113.4	-5,987.7
Flujos de Efectivo de las Actividades de Inversión		
Origen	8,346.5	8,664.1
Bienes Inmuebles, Infraestructura y Construcciones en Proceso		
Bienes Muebles	8,346.5	8,664.1
Otros Orígenes de Inversión		
Aplicación	6,757.1	2,025.0
Bienes Inmuebles, Infraestructura y Construcciones en Proceso		
Bienes Muebles	6,757.1	2,025.0
Otras Aplicaciones de Inversión		
Flujos Netos de Efectivo por Actividades de Inversión	1,589.4	6,639.1
Flujo de Efectivo de las Actividades de Financiamiento		
Origen	.0	.0
Endeudamiento Neto		
Interno		
Externo		
Otros Orígenes de Financiamiento		
Aplicación	564.3	5,548.6
Servicios de la Deuda		
Interno		
Externo		
Otras Aplicaciones de Financiamiento	564.3	5,548.6
Flujos Netos de Efectivo por Actividades de Financiamiento	-564.3	-5,548.6
Incremento/Disminución Neta en el Efectivo y Equivalentes al Efectivo	911.7	-4,897.2
Efectivo y Equivalentes al Efectivo al Inicio del Ejercicio	963.9	5,861.1
Efectivo y Equivalentes al Efectivo al Final del Ejercicio	1,875.6	963.9

Universidad Politécnica de Tecámac
Estado Analítico del Activo
Del 1 de Enero al 31 de Diciembre de 2021
(Miles de Pesos)

Concepto	Saldo Inicial	Cargos del Período	Abonos del Período	Saldo Final	Variación del Período
	1	2	3	4 = (1+2-3)	(4-1)
ACTIVO	119,633.5	84,193.5	84,871.2	118,955.8	-677.7
Activo Circulante	963.9	77,153.2	76,241.5	1,875.6	911.7
Efectivo y Equivalentes	963.9	77,070.5	76,158.8	1,875.6	911.7
Derechos a Recibir Efectivo o Equivalentes		82.7	82.7	.0	.0
Derechos a Recibir Bienes o Servicios				.0	.0
Inventarios				.0	.0
Almacenes				.0	.0
Estimación por Pérdida o Deterioro de Activos Circulantes				.0	.0
Otros Activos Circulantes				.0	.0
Activo No Circulante	118,669.6	7,040.3	8,629.7	117,080.2	-1,589.4
Inversiones Financieras a Largo Plazo				.0	.0
Derechos a Recibir Efectivo o Equivalentes a Largo Plazo				.0	.0
Bienes Inmuebles, Infraestructura y Construcciones en Proceso	96,711.2			96,711.2	.0
Bienes Muebles	72,450.1	6,757.1		79,207.2	6,757.1
Activos Intangibles				.0	.0
Depreciación, Deterioro y Amortización Acumulada de Bienes	-50,491.7	283.2	8,629.7	-58,838.2	-8,346.5
Activos Diferidos				.0	.0
Estimación por Pérdida o Deterioro de Activos no Circulantes				.0	.0
Otros Activos no Circulantes				.0	.0

Universidad Politécnica de Tecámac
Estado Analítico de la Deuda y Otros Pasivos
Del 1 de Enero al 31 de Diciembre de 2021
(Miles de Pesos)

Denominación de las Deudas	Moneda de Contratación	Institución o País Acreedor	Saldo Inicial del Período	Saldo Final del Período
DEUDA PÚBLICA				
Corto Plazo				
Deuda Interna			.0	.0
Instituciones de Crédito				
Títulos y Valores				
Arrendamientos Financieros				
Deuda Externa			.0	.0
Organismos Financieros Internacionales				
Deuda Bilateral				
Títulos y Valores				
Arrendamientos Financieros				
Subtotal a Corto Plazo			.0	.0
Largo Plazo				
Deuda Interna			.0	.0
Instituciones de Crédito				
Títulos y Valores				
Arrendamientos Financieros				
Deuda Externa			.0	.0
Organismos Financieros Internacionales				
Deuda Bilateral				
Títulos y Valores				
Arrendamientos Financieros				
Subtotal a Largo Plazo			.0	.0
Otros Pasivos			193.1	175.0
Total de Deuda y Otros Pasivos			193.1	175.0

INFORME SOBRE PASIVOS CONTINGENTES

En cumplimiento de lo dispuesto por los artículos 46, fracción I, inciso d y 52 de la Ley General de Contabilidad Gubernamental en relación al Informe Sobre Pasivos Contingentes, se menciona que al Universidad Politécnica de Tecámac (UPT), al 31 de diciembre de 2021, no cuenta con obligaciones contingentes.

NOTAS A LOS ESTADOS FINANCIEROS

NOTAS DE DESGLOSE

1. ESTADO DE SITUACIÓN FINANCIERA

ACTIVO

Efectivo y Equivalentes

El saldo en Bancos al 31 de Diciembre 2021 y 2020 se integran de la siguiente manera:

Bancos

Bancos	2021	2020
BBVA CTA. 136 (Ingresos Propios)	255.0	384.0
BBVA CTA. 811 (Subsidio Estatal)	20.0	20.0
BBVA CTA. 161 (PROEMES 2013)	94.9	94.9
BBVA CTA. 515 (PRODEP 2016)	.9	.9
BBVA CTA. 811 (PRODEP 2017)	56.9	56.9
BBVA CTA. 119 (AMSDE 2018)	118.8	118.8
BBVA CTA. 359 (Subsidio Federal 2019)		198.2
BBVA CTA. 150 (Subsidio Estatal 2020)		22.4
BBVA CTA. 158 (Subsidio Federal 2020)		67.8
BBVA CTA. 881 (Subsidio Estatal 2021)	858.1	
BBVA CTA. 938 (Subsidio Federal 2021)	470.9	
BBVA CTA. 056 (COMECyT 2021)	.1	
TOTAL	1,875.6	963.9

Bienes Muebles, Inmuebles e Intangibles

Activo No Circulante

Se integra de la siguiente manera:

NO CIRCULANTE	2021	2020
---------------	------	------

CUENTA PÚBLICA DEL GOBIERNO, ORGANISMOS AUXILIARES Y AUTÓNOMOS DEL ESTADO DE MÉXICO 2021

Edificios No Habitacionales	96,643.2	96,643.2
Construcciones en Proceso	68.0	68.0
Mobiliario y Equipo de Administración	27,310.9	24,807.7
Mobiliario y Equipo Educativo y Recreativo	6,619.4	6,374.7
Vehículos y Equipo de Transporte	2,731.1	2,731.1
Maquinaria, Otros Equipos y Herramientas	42,545.8	38,536.6
Depreciación Acumulada de Bienes Muebles	-58,838.2	-50,491.7
TOTAL	117,080.2	118,669.6

Los bienes muebles adquiridos con un costo igual o mayor a 70 UMAS, se registran contablemente como un aumento en el activo y se incluyen en el Sistema de Control Patrimonial (SICOPA WEB); y aquellas con un importe menor se registran contablemente como gasto. En ambos casos, se afecta el presupuesto de egresos en la partida y programa correspondiente.

Para efectos del control administrativo, las adquisiciones de bienes muebles con un costo igual o mayor a 35 UMAS, pero menor de 70 UMAS y la adquisición de bienes muebles con un costo menor a 35 UMAS, se consideran como bienes no inventariables.

U P T

La depreciación de los activos fijos, se calcula sobre sus valores de inversión por el método de línea recta a partir del mes siguiente en que se adquieren los bienes respectivos: aplicando los porcentos señalados a continuación, establecidos en el Manual Único de Contabilidad Gubernamental.

Concepto	Tasa Anual
Equipo de Transporte	10%
Equipo de Cómputo	20%
Mobiliario y Equipo de Oficina	3%
Edificios	2%
Maquinaria	10%
Otros	10%

Integración de las Depreciaciones

CONCEPTO	DEPRECIACIÓN DEL EJERCICIO	DEPRECIACIÓN ACUMULADA
Depreciación Acumulada de Bienes Inmuebles	1,932.9	10,621.8
Depreciación Acumulada de Bienes Muebles	6,413.6	48,216.4
TOTAL	8,346.5	58,838.2

PASIVO

Cuentas por Pagar a Corto Plazo

PROVEDORES POR PAGAR A CORTO PLAZO	IMPORTE	VENCIMIENTO
Comisión Federal de Electricidad (CFE)	45.0	30
IMIFE	68.0	180 ó Más
Grupo Ingeniería Eha de México, SA DE CV	53.6	180 ó Más
	166.6	

RETENCIONES Y CONTRIBUCIONES POR PAGAR A CORTO PLAZO	IMPORTE	VENCIMIENTO
Retenciones de PROEMES 2013	1.2	180 ó Más
	1.2	

OTRAS CUENTAS POR PAGAR A CORTO PLAZO	IMPORTE	VENCIMIENTO
---------------------------------------	---------	-------------

CUENTA PÚBLICA DEL GOBIERNO, ORGANISMOS AUXILIARES Y AUTÓNOMOS DEL ESTADO DE MÉXICO 2021

Estimulo del Servidor Público 2021	7.2	30
	7.2	

HACIENDA PUBLICA / PATRIMONIO

Este rubro se forma de la manera siguiente:

CONCEPTO	2021	2020
Aportaciones	18,037.9	18,037.9
Resultado de Ejercicios Anteriores	100,856.3	107,390.2
Resultado del Ejercicio (Ahorro/Desahorro)	-113.4	-5,987.7
TOTAL	118,780.8	119,440.4

2. ESTADO DE ACTIVIDADES

Ingresos de Gestión

Participaciones, Aportaciones, Transferencias, Asignaciones, Subsidios y Otras Ayudas

CONCEPTO	2021
Recursos Fiscales (Subsidio Estatal)	36,368.2
Recurso Federal	17,308.2
TOTAL	53,676.4

Otros Ingresos y Beneficios

CONCEPTO	2021
Ingresos Financieros	.7
Otros Ingresos	4,006.0
TOTAL	4,006.7

U P T

CONCEPTO	2021
Servicios Personales	35,222.0
Materiales y Suministros	3,738.3
Servicios Generales	9,422.4
Transferencias, Asignaciones, Subsidios y Otras Ayudas.	244.5
Estimaciones, Depreciaciones, Deterioros, Obsolescencia y Amortización.	8,346.5
Otros Gastos	7.0
Bienes Muebles, Inmuebles e Intangibles	815.8
TOTAL	57,796.5

3. ESTADO DE VARIACIÓN EN LA HACIENDA PÚBLICA

La Universidad Politécnica de Tecámac cuenta con una variación de la Hacienda Pública, generada por la Afectación de menos a Resultado de Ejercicios Anteriores al 31 de Diciembre de 2021 por el monto de 546.2 miles de pesos, debido al pago de los reintegros de Subsidio Ordinario Federal de los ejercicios 2019 y 2020.

4. ESTADO DE FLUJOS DE EFECTIVO

Efectivo y Equivalentes

La Universidad Politécnica de Tecámac en su análisis de los saldos iniciales y finales que figuran en el Estado de Flujo de Efectivo en la cuenta de efectivo y equivalentes es como sigue:

Concepto	2021	2020
Efectivo en Banco-Tesorería	1,875.6	963.9
TOTAL	1,875.6	963.9

CONCILIACIÓN DE LOS FLUJOS DE EFECTIVO NETOS DE LAS ACTIVIDADES DE OPERACIÓN Y LA CUENTA DE AHORRO/DESAHORRO ANTES DE RUBROS EXTRAORDINARIOS

Integración de Flujo de Efectivo	2021	2020
Flujos Netos de Efectivo por Actividades de Operación	-113.4	-5,987.7
Flujos Netos de Efectivo por Actividades de Inversión	1,589.4	6,639.1
Flujos Netos de Efectivo por Actividades de Financiamiento	-564.3	-5,548.6
Incremento/Disminución Neta en el Efectivo y Equivalentes al Efectivo	911.7	-4,897.2
Efectivo y Equivalentes al Efectivo al Inicio del Ejercicio	963.9	5,861.1
Efectivo y Equivalentes al Efectivo al Final del Ejercicio	1,875.6	963.9

5. CONCILIACIÓN ENTRE LOS INGRESOS PRESUPUESTARIOS Y CONTABLES, ASÍ COMO ENTRE LOS EGRESOS PRESUPUESTARIOS Y LOS GASTOS CONTABLES.

Universidad Politécnica de Tecámac
Conciliación entre los Ingresos Presupuestarios y Contables
Correspondiente del 1 de Enero al 31 de Diciembre de 2021
(Miles de Pesos)

1. Ingresos Presupuestarios	58,699.2
2. Más Ingresos Contables no Presupuestarios	0.0
Ingresos Financieros	
Incremento por Variación de Inventarios	
Disminución del Exceso de Estimaciones por Pérdida o Deterioro u Obsolescencia	
Disminución del Exceso de Provisiones	
Otros Ingresos y Beneficios Varios	
Otros Ingresos Contables no Presupuestarios	
3. Menos Ingresos Presupuestarios no Contables	1,016.1
Aprovechamientos Patrimoniales	
Ingresos Derivados de Financiamientos	52.2
Otros Ingresos Presupuestarios no Contables	963.9
4. Ingresos Contables (4 = 1 + 2 - 3)	57,683.1

Universidad Politécnica de Tecámac
Conciliación entre los Egresos Presupuestarios y los Gastos Contables
Correspondiente del 1 de Enero al 31 de Diciembre de 2021
(Miles de Pesos)

1.- Total de Egresos Presupuestarios	56,270.1
2.- Menos Egresos Presupuestarios no Contables	6,827.1
Materias Primas y Materiales de Producción y Comercialización	
Materiales y Suministros	
Mobiliario y Equipo de Administración	2,503.2
Mobiliario y Equipo Educativo y Recreativo	244.7
Equipo e Instrumental Médico y de Laboratorio	
Vehículos y Equipo de Transporte	
Equipo de Defensa y Seguridad	
Maquinaria, Otros Equipos y Herramientas	4,009.2
Activos Biológicos	
Bienes Inmuebles	
Activos Intangibles	
Obra Pública en Bienes de Dominio Público	
Obra Pública en Bienes Propios	
Acciones y Participaciones de Capital	
Compra de Títulos y Valores	
Concesión de Préstamos	
Inversiones en Fideicomisos, Mandatos y Otros Análogos	
Provisiones para Contingencias y Otras Erogaciones Especiales	
Amortización de la Deuda Pública	
Adeudos de Ejercicios Fiscales Anteriores (ADEFAS)	70.0
Otros Egresos Presupuestales no Contables	
3. Más Gastos Contables no Presupuestales	8,353.5
Estimaciones, Depreciaciones, Deterioros, Obsolescencia y Amortizaciones	8,346.5
Provisiones	
Disminución de Inventarios	
Aumento por Insuficiencia de Estimaciones por Pérdida o Deterioro u Obsolescencia	
Aumento por Insuficiencia de Provisiones	
Otros Gastos	7.0
Otros Gastos Contables no Presupuestales	
4. Total de Gasto Contable (4 = 1 - 2 + 3)	57,796.5

NOTAS DE MEMORIA (CUENTAS DE ORDEN)

Universidad Politécnica de Tecámac CUENTAS DE ORDEN CONTABLES (Miles de Pesos)		
		2020
CUENTAS DEUDORAS	<u>0.0</u>	<u>0.0</u>
CUENTAS ACREEDORAS	<u>0.0</u>	<u>0.0</u>

No Aplica

Universidad Politécnica de Tecámac		
CUENTAS DE ORDEN PRESUPUESTALES		
(Miles de Pesos)		
	<u>2 0 2 1</u>	<u>2 0 2 0</u>
CUENTAS DEUDORAS		
Ley de Ingresos Estimada	60,666.7	55,647.3
Presupuesto de Egresos por Ejercer de Gastos de Funcionamiento	4,058.2	1,206.9
Presupuesto de Egresos Devengado de Gasto de Funcionamiento	45.0	63.1
Presupuesto de Egresos Pagado de Gastos de Funcionamiento	48,337.7	48,154.5
Presupuesto de Egresos por Ejercer de Transferencias, Asignaciones, Subsidios y Otras Ayudas	50.9	0.8
Presupuesto de Egresos Pagado de Transferencias, Asignaciones, Subsidios y Otras Ayudas	244.5	431.8
Presupuesto de Egresos por Ejercer de Bienes Muebles, Inmuebles e Intangibles	164.6	1,246.2
Presupuesto de Egresos Pagado de Bienes Muebles, Inmuebles e Intangibles	7,572.9	3,346.9
Presupuesto de Egresos por Ejercer de Intereses, Comisiones y Otros Gastos de la Deuda Pública	122.9	
Presupuesto de Egresos Pagado de Intereses, Comisiones y Otros Gastos de la Deuda Pública	70.0	1,197.1
	<u>121,333.4</u>	<u>111,294.6</u>
CUENTAS ACREEDORAS		
Ley de Ingresos por Ejecutar	1,967.5	2,538.6
Ley de Ingresos Recaudado	58,699.2	53,108.7
Presupuesto de Egresos Aprobado de Gastos de Funcionamiento	52,440.9	49,424.5
Presupuesto de Egresos Aprobado de Transferencias, Asignaciones, Subsidios y Otras Ayudas	295.4	432.6
Presupuesto de Egresos Aprobado de Intereses, Comisiones y Otros Gastos de la Deuda Pública	192.9	1,197.1
Presupuesto de Egresos Aprobado de Bienes Muebles, Inmuebles e Intangibles	7,737.5	4,593.1
	<u>121,333.4</u>	<u>111,294.6</u>

NOTAS DE GESTIÓN ADMINISTRATIVA

1. INTRODUCCIÓN

Los Estados Financieros de los entes proveen información Financiera a los principales usuarios de la misma, al Congreso y a los Ciudadanos, mediante el cual se revelará los aspectos económicos-financieros en el período.

2. PANORAMA ECONÓMICO FINANCIERO

La Universidad para la realización de sus actividades sustantivas durante 2021 y 2020, y de acuerdo con el Convenio de Coordinación para la Creación, Operación y Apoyo Financiero del Organismo cuenta principalmente con tres fuentes de financiamiento: los subsidios estatales, los subsidios federales y los ingresos propios de gestión. Adicionalmente y conforme a la realización de proyectos específicos de la Universidad recibe aportaciones del gobierno federal, para mejorar la calidad docente, aumentando la oferta educativa y escolar.

3. AUTORIZACIÓN E HISTORIA

Fecha de Creación de Ente

Con base en el Plan de Desarrollo del Estado de México 2005-2011, y mediante Decreto del Ejecutivo del Estado publicado en la Gaceta del Gobierno del 18 de agosto del 2008, se creó en Tecámac, Estado de México, la Universidad Politécnica de Tecámac, como un Organismo Público Descentralizado de carácter estatal con personalidad jurídica y patrimonio propios; quedando sectorizada a la Secretaría de Educación.

Al respecto, la Universidad Politécnica de Tecámac se constituyó considerando que la región oriente en el Municipio de Tecámac, Estado de México, requiere del establecimiento de una Institución de Educación Superior que oferte carreras innovadoras de alto nivel de preparación teórico-práctica, adecuadas a las condiciones regionales, impulsando así el programa integral para la oferta educativa, además de elevar la calidad de vida, al contar con un modelo académico de vanguardia, para el impulso educativo en la entidad.

Principales Cambios en su Estructura

La Universidad Politécnica de Tecámac inicia sus operaciones con una estructura organizacional de 23 plazas y 320 H/S/M las cuales se integran de la siguiente manera, 1 Rector, 3 Directores de Área, 2 Jefes de Departamento, 1 Auxiliar Administrativo, 1 Asistente de Servicios y Mantenimiento, 1 Chofer de Rector, 1 Secretaria de Rector, 2 Secretarias de Director de Área, 3 Secretarias de Jefe de Departamento, 1 Técnico de Contabilidad, 7 Profesores Investigador TC Asociada "C", en el ejercicio 2011 se logra adicionar 336 H/S/M; y en tanto para el ejercicio 2015 se incrementa a dicha estructura 7 plazas como son 4 Analista Administrativo, 1 Técnica en Informática, 1 Técnico Bibliotecario, 1 Chofer Administrativo y 1 mil 64 H/S/M, autorizada por la Secretaria de Finanzas, al cierre del Ejercicio Fiscal 2017, se autorizaron las siguientes plazas: 1 Abogado General, 1 Jefe de Departamento de Recursos Financieros, 1 Jefe de Departamento de Vinculación y Difusión, 3 Jefes de Oficina de Laboratorio, 1 Secretaria de Jefe de Departamento, 1 Técnico en Informática y 7 Profesores Investigador TC Asociada "C", dando un total de 15 plazas autorizadas así como 1 mil H/S/M, esto al cierre del 31 de diciembre de 2018.

4. ORGANIZACIÓN Y OBJETO SOCIAL

a) La Universidad tiene por Objeto de las que figuran lo siguiente:

- I. Fomentar el desarrollo de la investigación con el sector privado;
- II. Contribuir a la adopción y asimilación de tecnologías de vanguardia en las empresas del sector público y privado que les permitan mejorar su competitividad;
- III. Impulsar en forma permanente mecanismos de evaluación de la calidad de la docencia, la investigación y el desarrollo tecnológico a través de evaluaciones internas y externas a fin de lograr altos estándares de calidad;
- IV. Reglamentar la selección, ingreso estancia y egreso de los estudiantes;
- V. Establecer los términos de ingreso promoción y permanencia del personal académico, así como la selección, admisión, y ascenso del personal administrativo, apoyada en la reglamentación correspondiente;
- VI. Impulsar la certificación de procesos estratégicos de gestión de los servicios y programas que apoyan las actividades académicas con el objeto de asegurar la calidad en la gestión institucional;

VII. Promover y suscribir convenios con organizaciones e instituciones de los diversos sectores social, público y privado tanto nacionales como extranjeras, para el intercambio y cooperación en programas y proyectos académicos de beneficio institucional.

b) Principal actividad

- I. Impartir educación superior en los niveles de Licenciatura, Especialización, Maestría y Doctorado, así como cursos de actualización en sus diversas modalidades, incluyendo educación a distancia, diseñados con base en competencias;
- II. Preparar profesionales con una sólida formación científica, tecnológica y en valores, conscientes del contexto nacional e internacional, en lo económico, político, social, del medio ambiente y cultural;
- III. Realizar la investigación aplicada y desarrollo tecnológico, pertinentes para el desarrollo económico y social de la región, del Estado y de la Nación;
- IV. Difundir el conocimiento y la cultura a través de la extensión universitaria y la formación a lo largo de la vida;
- V. Prestar servicios tecnológicos y de asesoría, que contribuyan a mejorar el desempeño de las empresas y otras organizaciones de la región y del estado, principalmente;
- VI. Impartir programas de educación continua con orientación a la capacitación para el trabajo y al fomento de la cultura tecnológica en la región y en el Estado; y
- VII. Ejecutar cualquier otro que permita consolidar el modelo educativo con base en competencias.

c) Ejercicio Fiscal

- I. El Ejercicio Fiscal corresponde del 1 de Enero al 31 de Diciembre de 2021.
- d) El régimen Jurídico de la Universidad Politécnica de Tecámac, se creó por Decreto del Ejecutivo del Estado como un Organismo Público Descentralizado de carácter Estatal, con personalidad jurídica y patrimonio propio publicado en la Gaceta de Gobierno el 18 de Agosto de 2008.

- e) Contribuciones que la Universidad está obligado a pagar.
 - I. El 3 por ciento de Impuesto Sobre Erogaciones por Remuneraciones al Trabajo Personal.
 - II. Retenciones de Sueldos y Salarios.
- f) La máxima autoridad de la Universidad está a cargo de la Junta Directiva, que está integrada por tres representantes del Gobierno Estatal, uno de los cuales será el titular de la Secretaria de Educación, quien le presidirá, por tres representantes del Gobierno Federal, designados por la Secretaria de Educación Pública; y por cinco miembros distinguidos de la vida social, cultural, artísticas, científica y económica del país, contará además de un Secretario y un Comisario que será representante de la Secretaria de la Contraloría; además de contar con Órganos Colegiados de consulta, que son el Consejo Social y el Consejo de Calidad.

Estructura Organizacional de la Universidad Politécnica de Tecámac

UNIVERSIDAD POLITÉCNICA DE TECÁMAC

ORGANIGRAMA

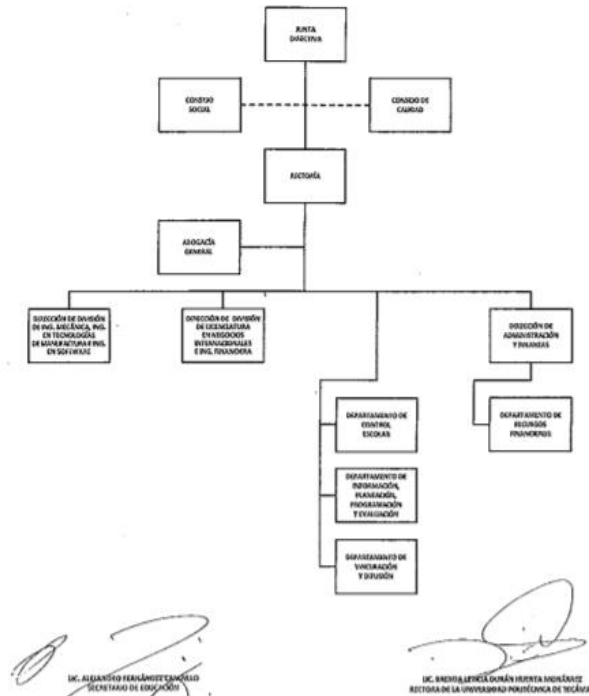

5. BASES Y PREPARACIÓN DE ESTADOS FINANCIEROS

La Universidad Politécnica de Tecámac presenta en sus Estados Financieros con base en la normatividad emitida por el Consejo Nacional de Armonización Contable (CONAC) y con apoyo del Manual Único de Contabilidad Gubernamental para las Dependencias y Entidades Públicas del Gobierno y Municipios del Estado de México.

Considerando los Postulados Básicos como son:

1. Sustancia económica.
2. Entes Públicos.
3. Existencia Permanente.
4. Revelación Suficiente.
5. Importancia Relativa.
6. Registro e Integración Presupuestaria.

7. Consolidación de Información Financiera.
8. Devengo Contable.
9. Valuación.
10. Dualidad Económica.
11. Consistencia.

6. POLÍTICAS DE CONTABILIDAD SIGNIFICATIVA

Inversión Financiera a Corto Plazo

- a) Las inversiones en valores en instituciones de crédito, se colocan en títulos de fondos de inversión, y se valúan a valor mercado al precio de cierre del ejercicio, de acuerdo con los contratos respectivos.
- b) Los rendimientos generados por las inversiones en títulos de fondos de inversión, se registran en el periodo que se devengan, como ingresos propios.

Cuentas por Cobrar Corto Plazo

- a) Las cuentas por cobrar se analizan mensualmente con el propósito de determinar su grado de recuperación, determinando en su caso su falta de recuperación, elaborando la Constancia de incobrabilidad respectiva, con base en el cual se tramita la autorización de su cancelación ante las instancias correspondientes, para proceder a su registro contable y presupuestal.

7. POSICIÓN EN MONEDA EXTRANJERA Y PROTECCIÓN POR RIESGO CAMBIARIO.

La Universidad no cuenta con Activos y Pasivos en moneda extranjera, por lo que no maneja ningún tipo de posición o tipo de cambio para un equivalente de moneda nacional.

8. REPORTE ANALÍTICO DEL ACTIVO

ACTIVO NO CIRCULANTE

U P T

Los bienes muebles se registran a su costo de adquisición, incluyendo el Impuesto al Valor Agregado, debido a que el régimen fiscal de la Universidad es Persona Moral no contribuyente del Impuesto Sobre la Renta.

Los bienes muebles recibidos en donación, se registran a su valor de avalúo o de donación.

Los bienes muebles adquiridos con un costo igual o mayor a 70 veces el valor diario de la UMA, se registran contablemente como un aumento en el activo y se incluyen en el Sistema de Control Patrimonial SICOPA WEB; y aquellas con un importe menor se registran contablemente como gasto. En ambos casos, se afecta el presupuesto de egresos en la partida y programa correspondiente.

Para efectos del control administrativo, las adquisiciones de bienes muebles con un costo igual o mayor a 35 veces el valor diario de la UMA, pero menor de 70 veces el valor diario de la UMA; y la adquisición de bienes muebles con un costo menor a 35 veces el valor diario de la UMA, se consideran como bienes no inventariables.

La depreciación de los activos fijos, se calcula sobre sus valores de inversión por el método de línea recta a partir del mes siguiente en que se adquieren los bienes respectivos: aplicando los porcentos señalados a continuación, establecidos en el Manual Único de Contabilidad Gubernamental.

Concepto	Tasa Anual
Equipo de transporte	10 %
Equipo de Cómputo	20 %
Mobiliario y equipo de oficina	3 %
Edificios	2 %
Maquinaria	10 %
Otros	10 %

9. FIDEICOMISOS, MANDATOS Y ANÁLOGOS

La Universidad no cuenta con fideicomisos al cierre del 31 de Diciembre 2021.

10. REPORTE DE RECAUDACIÓN

Los subsidios otorgados por el Gobierno Estatal y Federal, se publican en la Gaceta de Gobierno y representan asignaciones previstas en el Presupuesto Anual Autorizado, que la Universidad recibe mediante las ministraciones de fondos por conducto de la Caja General de Gobierno del Estado de México.

CONCEPTO	RECAUDADO
Subsidio Estatal	36,368.2
Subsidio Federal	17,308.2
Subtotal	53,676.4
Ingresos Financieros	.7
Otros Ingresos	4,006.0
Subtotal	4,006.7
TOTAL	57,683.1

11. INFORMACIÓN SOBRE LA DEUDA Y EL REPORTE ANALÍTICO DE LA DEUDA

No Aplica.

12. CALIFICACIONES OTORGADAS

No Aplica.

13. PROCESO DE MEJORA

No Aplica.

14. INFORMACIÓN POR SEGMENTOS

No Aplica.

15. EVENTOS POSTERIORES AL CIERRE

No Aplica.

16. PARTES RELACIONADAS

No Aplica.

17. AUTORIZACIÓN PARA LA EMISIÓN DE LOS ESTADOS FINANCIEROS

“Bajo protesta de decir verdad declaramos que los Estados Financieros y sus notas, son razonablemente correctos y son responsabilidad del emisor”

El Despacho Rodríguez Vázquez Auditores Consultores, S.C. dictaminó los Estados Financieros de la Universidad Politécnica de Tecámac, con cifras al 31 de Diciembre de 2021, concluyendo que se presenta razonablemente, en todos los aspectos materiales, la situación financiera de la UPT.

UPT

INFORMACIÓN

PRESUPUESTARIA

U P T

NOTA INGRESO PRESUPUESTAL

Con fundamento en la Fracción XXX del Artículo 61 de la Constitución Política del Estado Libre y Soberano de México que a la letra dice:

“Artículo 61.- Son facultades y obligaciones de la Legislatura:

XXX. Aprobar anualmente el Presupuesto de Egresos del Estado, previo examen, discusión y, en su caso, modificación del Proyecto enviado por el Ejecutivo Estatal, una vez aprobadas las contribuciones establecidas en la Ley de Ingresos del Estado, a más tardar el 15 de diciembre, o hasta el 31 del mismo mes, cuando inicie el periodo constitucional el Ejecutivo Federal. En el Presupuesto de Egresos se dispondrá de las medidas apropiadas para vigilar su correcta aplicación.

Si cumplidos los plazos a que se refiere el párrafo anterior no se hubieren aprobado los ordenamientos jurídico financieros referidos, seguirán en vigor hasta el 31 de enero del ejercicio fiscal inmediato siguiente los expedidos para el ejercicio fiscal inmediato anterior al de las iniciativas en discusión. En el caso de la Ley de Ingresos del Estado, sólo seguirán vigentes aquellos rubros que no se hayan visto afectados por la entrada en vigor de los ordenamientos legales correspondientes de carácter federal...”

Considerando que la Ley de Ingresos del Estado de México para el ejercicio fiscal del año 2021, fue autorizada mediante decreto número 233 de fecha 26 de enero y de acuerdo al Segundo Transitorio de la misma que a la letra dice:

TRANSITORIOS

“SEGUNDO.- Esta Ley entrará en vigor al día siguiente de su publicación.”

La Ley de Ingresos del Estado de México para el ejercicio fiscal del año 2021 entró en vigor el 27 de Enero de 2021, y al amparo de la disposición Constitucional antes mencionada, se recibieron los ingresos necesarios para cubrir las erogaciones previstas en el Presupuesto de Egresos del año inmediato anterior por un monto de 2 millones 727.7 miles de pesos, mismos que sirvieron para sufragar las erogaciones de gasto corriente realizadas en el mes de Enero de 2021.

NOTA EGRESO PRESUPUESTAL

Con fundamento en la Fracción XXX del Artículo 61 de la Constitución Política del Estado Libre y Soberano de México que a la letra dice:

“Artículo 61.- Son facultades y obligaciones de la Legislatura:

...

XXX. Aprobar anualmente el Presupuesto de Egresos del Estado, previo examen, discusión y, en su caso, modificación del Proyecto enviado por el Ejecutivo Estatal, una vez aprobadas las contribuciones establecidas en la Ley de Ingresos del Estado, a más tardar el 15 de diciembre, o hasta el 31 del mismo mes, cuando inicie el periodo constitucional el Ejecutivo Federal. En el Presupuesto de Egresos se dispondrá de las medidas apropiadas para vigilar su correcta aplicación.

Si cumplidos los plazos a que se refiere el párrafo anterior no se hubieren aprobado los ordenamientos jurídico financieros referidos, seguirán en vigor hasta el 31 de enero del ejercicio fiscal inmediato siguiente los expedidos para el ejercicio fiscal inmediato anterior al de las iniciativas en discusión... En el caso del Presupuesto de Egresos, la extensión de su vigencia se entenderá referida únicamente a lo relativo al gasto corriente.”

Considerando que el Presupuesto de Egresos del Gobierno del Estado de México para el ejercicio fiscal del año 2021, fue autorizado mediante decreto número 236 de fecha 26 de enero y de acuerdo al Segundo Transitorio del mismo que a la letra dice:

TRANSITORIOS

...

“SEGUNDO. El presente Decreto entrará en vigor al día siguiente de su publicación.”

...

El Presupuesto de Egresos del Gobierno del Estado de México para el ejercicio fiscal del año 2021 entró en vigor el 27 de Enero de 2021 y al amparo de la disposición Constitucional antes mencionada, se consideraron autorizadas las erogaciones de gasto corriente por un monto de 2 millones 444.4 miles de pesos en el capítulo 1000, 37.8 miles de pesos en el capítulo 2000 y 245.5 miles de pesos en el capítulo 3000, para el periodo comprendido del 1 al 26 de enero de 2021.

U P T

CUENTA PÚBLICA DEL GOBIERNO, ORGANISMOS AUXILIARES Y AUTÓNOMOS DEL ESTADO DE MÉXICO 2021

Universidad Politécnica de Tecámac Ingresos y Egresos Del 1 de Enero al 31 de Diciembre de 2021 (Miles de pesos)													
C O N C E P T O	AUTORIZADO	ASIGNADO	%	AMPLIACIÓN	REDUCCIÓN	AUTORIZADO FINAL	%	PRESUPUESTO EJERCIDO	%	VARIACIÓN INICIAL	%	VARIACIÓN MODIFICADO	%
INGRESOS:	54,312.1	57,039.8	100.0	22,645.7	19,018.8	60,666.7	100.0	58,699.2	100.0	1,659.4	2.9	-1,967.5	-3.2
Superávit Ejercicio Anterior		2,727.7	4.8			2,727.7	4.5	963.9	1.6	-1,763.8	-64.7	-1,763.8	-64.7
Ordinarios				22,452.8	19,018.8	57,746.1	95.2	57,683.1	98.3	57,683.1		-63.0	-1.1
Estatales				22,452.8	19,018.8	57,746.1	95.2	57,683.1	98.3	3,371.0		-63.0	-1.1
- Tributarios													
Impuestos sobre Erogaciones													
Impuestos sobre Tenencia													
Otros Impuestos y Accesorios													
- No Tributarios								.7	.0	.7		.7	
Derechos													
Sector Central													
Organismos Auxiliares													
Aportaciones de Mejoras													
Productos								.7	.0	.7		.7	
Aprovechamientos													
Ingresos Financieros													
Aportaciones y Cuotas de Seguridad Social													
Ingreso por Venta de Bienes y Servicios	18,271.3	18,271.3	32.0	4,000.0	18,271.3	4,000.0	6.6	4,006.0	6.8	-14,265.3	-78.1	6.0	
Transferencias, Asignaciones, Subsidio y Otras Ayudas	36,040.8	36,040.8	63.2	18,452.8	747.5	53,746.1	88.6	53,676.4	91.4	17,635.6	48.9	-69.7	-1.1
Federales													
Participaciones Federales													
Fondos de Aportaciones Ramo 33													
Otros Apoyos Federales													
Extraordinarios				192.9		192.9	.3	52.2	.1	52.2		-140.7	-72.9
Generación de ADEFAS				192.9		192.9		52.2					
Financiamientos							4.2						
EGRESOS:	54,312.1	57,039.8	100.0	13,674.4	10,047.5	60,666.7	100.0	56,270.1	100.0	769.7	1.3	4,396.6	7.2
Poderes Legislativo y Judicial													
Poder Legislativo													
Poder Judicial													
Gasto Total de Poder Ejecutivo	39,993.4	42,437.8	74.4	13,674.4	10,047.5	46,064.7	75.9	56,270.1	100.0	-13,832.3		-10,205.4	-22.2
Gasto Programable:	39,993.4	42,437.8	74.4	13,481.5	10,047.5	45,871.8	75.6	56,200.1	99.9	-13,762.3		-10,328.3	-22.5
Gasto Corriente	33,323.2	35,767.6	62.7	8,396.1	6,324.8	37,838.9	62.4	48,382.7	86.0	-12,615.1	-35.3	-10,543.8	-27.9
Servicios Personales	33,323.2	35,767.6	62.7	6,875.4	4,193.9	38,449.1	63.4	35,222.0	62.6	545.6	1.5	3,227.1	8.4
Gasto Operativo	14,318.7	14,602.0	25.6	1,520.7	2,130.9	13,991.8	23.1	13,160.7	23.4	1,441.3	9.9	831.1	5.9
- Materiales y Suministros	4,459.5	4,497.3	7.9	399.5	785.9	4,110.9	6.8	3,738.3	6.6	759.0	16.9	372.6	9.1
- Servicios Generales	9,859.2	10,104.7	17.7	1,121.2	1,345.0	9,880.9	16.3	9,422.4	16.7	682.3	6.8	458.5	4.6
Transferencias	432.7	432.7	.8	97.5	234.8	295.4	.5	244.5	.4	188.2	43.5	50.9	17.2
- Organismos Autónomos													
- Subsidios y Apoyos	432.7	432.7	.8	97.5	234.8	295.4	.5	244.5	.4	188.2	43.5	50.9	17.2
Inversión Pública	6,237.5	6,237.5	10.9	4,987.9	3,487.9	7,737.5	12.8	7,572.9	13.5	-1,335.4	-21.4	164.6	2.1
- Bienes Muebles e Inmuebles													
- Obra Pública	6,237.5	6,237.5		4,987.9	3,487.9	7,737.5	12.8	7,572.9	13.5	-1,335.4	-21.4	164.6	2.1
- Inversión Financiera													
Gasto no Programable				192.9		192.9	.3	70.0	.1	-70.0		122.9	63.7
Transferencias a Municipios													
- Participaciones													
- Aportaciones del Ramo 33													
- Convenios													
Deuda Pública				192.9		192.9	.3	70.0	.1	-70.0		122.9	63.7
- Costo Financiero de la Deuda													
- Amortizaciones													
- Pago de ADEFAS				192.9		192.9	.3	70.0	.1	-70.0		122.9	63.7
Superávit(+)/ Déficit (-)				8,971.3	8,971.3			2,429.1	4.3	-2,429.1		-2,429.1	
% de los Ingresos								4.1					

U P T

Universidad Politécnica de Tecámac
Estado Analítico de Ingresos
Del 1 de Enero al 31 de Diciembre de 2021
(Miles de pesos)

Rubro de Ingresos	Ingreso					Diferencia (6= 5 - 1)
	Estimado	Ampliaciones y Reducciones	Modificado	Devengado	Recaudado	
	(1)	(2)	(3= 1 + 2)	(4)	(5)	
Impuestos			.0			.0
Cuotas y Aportaciones de Seguridad Social			.0			.0
Contribuciones de Mejoras			.0			.0
Derechos			.0			.0
Productos			.0	.7	.7	.7
Aprovechamientos	2,727.7	4,000.0	6,727.7	4,969.9	4,969.9	2,242.2
Ingresos por Ventas de Bienes, Prestación de Servicios y Otros Ingresos	18,271.3	-18,271.3	.0			-18,271.3
Participaciones, Aportaciones, Convenios, Incentivos Derivados de la Colaboración Fiscal y Fondos Distintos de Aportaciones			.0			.0
Transferencias, Asignaciones, Subsidios y Subvenciones, y Pensiones y Jubilaciones	36,040.8	17,705.3	53,746.1	53,676.4	53,676.4	17,635.6
Ingresos Derivados de Financiamientos		192.9	192.9	52.2	52.2	52.2
Total	57,039.8	3,626.9	60,666.7	58,699.2	58,699.2	1,659.4
Ingresos excedentes¹						

Estado Analítico de Ingresos Por Fuente de Financiamiento	Ingreso					Diferencia (6= 5 - 1)
	Estimado	Ampliaciones y Reducciones	Modificado	Devengado	Recaudado	
	(1)	(2)	(3= 1 + 2)	(4)	(5)	
Ingresos del Poder Ejecutivo Federal o Estatal y de los Municipios	.0	.0	.0	.0	.0	.0
Impuestos			.0			.0
Cuotas y Aportaciones de Seguridad Social			.0			.0
Contribuciones de Mejoras			.0			.0
Derechos			.0			.0
Productos			.0			.0
Aprovechamientos			.0			.0
Participaciones, Aportaciones, Convenios, Incentivos Derivados de la Colaboración Fiscal y Fondos Distintos de Aportaciones			.0			.0
Transferencias, Asignaciones, Subsidios y Subvenciones, y Pensiones y Jubilaciones			.0			.0
Ingresos de los Entes Públicos de los Poderes Legislativo y Judicial, de los Órganos Autónomos y del Sector Paraestatal o Paramunicipal, así como de las Empresas Productivas del Estado	57,039.8	3,434.0	60,473.8	58,647.0	58,647.0	1,607.2
Cuotas y Aportaciones de Seguridad Social			.0			.0
Productos			.0	.7	.7	.7
Ingresos por Venta de Bienes, Prestación de Servicios y Otros Ingresos	20,999.0	-14,271.3	6,727.7	4,969.9	4,969.9	-16,029.1
Transferencias, Asignaciones, Subsidios y Subvenciones, y Pensiones y Jubilaciones	36,040.8	17,705.3	53,746.1	53,676.4	53,676.4	17,635.6
Ingresos Derivados de Financiamiento	.0	192.9	192.9	52.2	52.2	52.2
Ingresos Derivados de Financiamientos		192.9	192.9	52.2	52.2	52.2
Total	57,039.8	3,626.9	60,666.7	58,699.2	58,699.2	1,659.4
Ingresos excedentes¹						

CUENTA PÚBLICA DEL GOBIERNO, ORGANISMOS AUXILIARES Y AUTÓNOMOS DEL ESTADO DE MÉXICO 2021

Universidad Politécnica de Tecámac								
INGRESOS								
(Miles de Pesos)								
INGRESOS	AUTORIZADO	ASIGNADO	PRESUPUESTO 2021		TOTAL AUTORIZADO	RECAUDADO	VARIACIÓN	
			ASIGNACIONES Y/O AMPLIACIONES	REDUCCIONES Y/O DISMINUCIONES			IMPORTE	%
INGRESOS DE GESTIÓN	18,271.3	18,271.3			18,271.3			
Ingresos por Venta de Bienes y Servicios	18,271.3	18,271.3			18,271.3			
PARTICIPACIONES, APORTACIONES, TRANSFERENCIAS, ASIGNACIONES, SUBSIDIOS Y OTRAS AYUDAS	36,040.8	36,040.8	18,452.8	747.5	53,746.1	53,676.4	69.7	.1
Subsidio	36,040.8	36,040.8	18,452.8	747.5	53,746.1	53,676.4	69.7	.1
OTROS INGRESOS Y BENEFICIOS		2,727.7	4,192.9		6,920.6	5,022.8	1,897.8	27.4
Productos Financieros						.7	-7	
Pasivos que se Generen como Resultado de Erogaciones que se Devengan en el Ejercicio Fiscal pero que queden Pendientes de Liquidar al Cierre del Mismo			192.9		192.9	52.2	140.7	72.9
Ingresos Diversos			4,000.0		4,000.0	4,006.0	-6.0	-0.2
Aplicación de Remanentes		2,727.7			2,727.7	963.9	1,763.8	
T O T A L	54,312.1	57,039.8	22,645.7	19,018.8	60,666.7	58,699.2	1,967.5	3.2

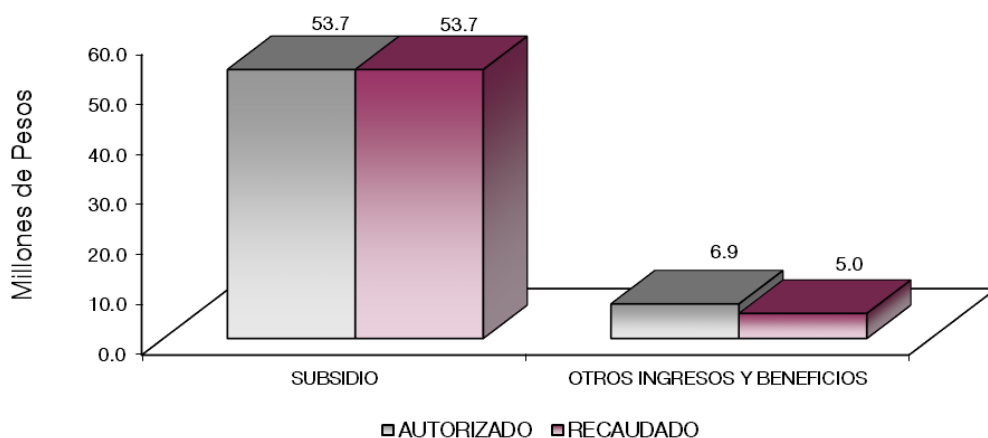

U P T

NOTAS AL PRESUPUESTO DE INGRESOS

INGRESOS

Se previó recaudar ingresos por 57 millones 39.8 miles de pesos, posteriormente se dieron ampliaciones y cancelaciones netas durante el ejercicio por 3 millones 626.9 miles de pesos, obteniendo un total autorizado de 60 millones 666.7 miles de pesos. El importe recaudado fue por 58 millones 699.2 miles de pesos, obteniendo una variación de 1 millón 967.5 miles de pesos, lo que representó el 3.2 por ciento de lo previsto.

INGRESOS DE GESTIÓN

Ingresos por Venta de Bienes y Servicios

Inicialmente se previó recaudar ingresos por concepto de ingresos propios por 18 millones 271.3 de miles de pesos, los cuales son registrados en subsidio estatal cumpliendo con el convenio de colaboración administrativa para la recaudación de los ingresos percibidos por las Entidades Públicas.

PARTICIPACIONES, APORTACIONES, TRANSFERENCIAS, ASIGNACIONES SUBSIDIOS Y OTRAS AYUDAS

Subsidio

Se tenía previsto recaudar ingresos por 36 millones 40.8 miles de pesos, posteriormente se dieron ampliaciones y cancelaciones netas por 17 millones 705.3 miles de pesos, obteniendo un autorizado modificado de 53 millones 746.1 miles de pesos y se logró recaudar 53 millones 676.4 miles de pesos, por lo que tuvo una variación de 69.7 miles de pesos, que representó el 0.1 por ciento de lo previsto inicialmente.

OTROS INGRESOS Y BENEFICIOS

Se recaudaron 5 millones 22.8 miles de pesos, del total recaudado 52.2 miles de pesos corresponde a Pasivos que se generaron como Resultado de Erogaciones que se Devenguen en el Ejercicio Fiscal pero

U P T

que quedan Pendientes Liquidar al Cierre del Mismo, 0.7 miles de pesos de Productos Financieros, y 4 millones correspondientes a recursos otorgado por el Consejo Mexiquense de Ciencia y Tecnología (COMECyT) entre otros.

CUENTA PÚBLICA DEL GOBIERNO, ORGANISMOS AUXILIARES Y AUTÓNOMOS DEL ESTADO DE MÉXICO 2021

Universidad Politécnica de Tecámac
Estado Analítico del Ejercicio del Presupuesto de Egresos
Clasificación por Objeto del Gasto (Capítulo y Concepto)
Del 1 de Enero al 31 de Diciembre de 2021
(Miles de Pesos)

Concepto	Egresos					Subejercicio 6 = (3 - 4)
	Aprobado	Ampliaciones/ (Reducciones)	Modificado	Devengado	Pagado	
	1	2	3 = (1 + 2)	4	5	
Servicios Personales	35,767.6	2,681.5	38,449.1	35,222.0	35,222.0	3,227.1
Remuneraciones al Personal de Carácter Permanente	23,750.1	265.6	24,015.7	21,653.0	21,653.0	2,362.7
Remuneraciones al Personal de Carácter Transitorio			.0			.0
Remuneraciones Adicionales y Especiales	4,585.4	2,154.2	6,739.6	6,640.3	6,640.3	99.3
Seguridad Social	5,777.3	-42.3	5,735.0	5,229.0	5,229.0	506.0
Otras Prestaciones Sociales y Económicas	1,654.8	296.8	1,951.6	1,692.5	1,692.5	259.1
Previsiones			.0			.0
Pago de Estímulos a Servidores Públicos		7.2	7.2	7.2	7.2	.0
Materiales y Suministros	4,497.3	-386.4	4,110.9	3,738.3	3,738.3	372.6
Materiales de Administración, Emisión de Documentos y Artículos Oficiales	1,824.6	-91.4	1,733.2	1,668.8	1,668.8	64.4
Alimentos y Utensilios	87.3	-29.7	57.6	54.0	54.0	3.6
Materias Primas y Materiales de Producción y Comercialización			.0			.0
Materiales y Artículos de Construcción y de Reparación	1,591.8	-61.4	1,530.4	1,508.8	1,508.8	21.6
Productos Químicos, Farmacéuticos y de Laboratorio	199.8	-79.1	120.7	120.7	120.7	.0
Combustibles, Lubrificantes y Aditivos	447.0		447.0	166.5	166.5	280.5
Vestuario, Blancos, Prendas de Protección y Artículos Deportivos	192.7	-72.5	120.2	119.1	119.1	1.1
Materiales y Suministros Para Seguridad			.0			.0
Herramientas, Refacciones y Accesorios Menores	154.1	-52.3	101.8	100.4	100.4	1.4
Servicios Generales	10,104.7	-223.8	9,880.9	9,422.4	9,377.4	458.5
Servicios Básicos	1,209.2	4.2	1,213.4	1,142.9	1,097.9	70.5
Servicios de Arrendamiento	171.9	-116.5	55.4	43.1	43.1	12.3
Servicios Profesionales, Científicos, Técnicos y Otros Servicios	2,193.1	239.6	2,432.7	2,200.6	2,200.6	232.1
Servicios Financieros, Bancarios y Comerciales	598.9	-53.8	545.1	511.5	511.5	33.6
Servicios de Instalación, Reparación, Mantenimiento y Conservación	3,830.8	-216.8	3,614.0	3,588.7	3,588.7	25.3
Servicios de Comunicación Social y Publicidad	853.2		853.2	849.2	849.2	4.0
Servicios de Traslado y Viáticos	192.7	-84.8	107.9	98.8	98.8	9.1
Servicios Oficiales	124.9	-124.9	.0			.0
Otros Servicios Generales	930.0	129.2	1,059.2	987.6	987.6	71.6
Transferencias, Asignaciones, Subsidios y Otras Ayudas	432.7	-137.3	295.4	244.5	244.5	50.9
Transferencias Internas y Asignaciones al Sector Público			.0			.0
Transferencias al Resto del Sector Público			.0			.0
Subsidios y Subvenciones			.0			.0
Ayudas Sociales	432.7	-137.3	295.4	244.5	244.5	50.9
Pensiones y Jubilaciones			.0			.0
Transferencias a Fideicomisos, Mandatos y Otros Análogos			.0			.0
Transferencias a la Seguridad Social			.0			.0
Donativos			.0			.0
Transferencias al Exterior			.0			.0
Bienes Muebles, Inmuebles e Intangibles	6,237.5	1,500.0	7,737.5	7,572.9	7,572.9	164.6
Mobiliario y Equipo de Administración	4,411.8	-1,079.5	3,332.3	3,319.0	3,319.0	13.3
Mobiliario y Equipo Educativo y Recreativo		244.7	244.7	244.7	244.7	.0
Equipo e Instrumental Médico y de Laboratorio			.0			.0
Vehículos y Equipo de Transporte			.0			.0
Equipo de Defensa y Seguridad			.0			.0
Maquinaria, Otros Equipos y Herramientas	1,825.7	2,334.8	4,160.5	4,009.2	4,009.2	151.3
Activos Biológicos			.0			.0
Bienes Inmuebles			.0			.0
Activos Intangibles			.0			.0
Inversión Pública	.0	.0	.0	.0	.0	.0
Obra Pública en Bienes de Dominio Público			.0			.0
Obra Pública en Bienes Propios			.0			.0
Proyectos Productivos y Acciones de Fomento			.0			.0
Inversiones Financieras y Otras Provisiones	.0	.0	.0	.0	.0	.0
Inversiones Para el Fomento de Actividades Productivas			.0			.0
Acciones y Participaciones de Capital			.0			.0
Compra de Títulos y Valores			.0			.0
Concesión de Préstamos			.0			.0
Inversiones en Fideicomisos, Mandatos y Otros Análogos			.0			.0
Otras Inversiones Financieras			.0			.0
Provisiones para Contingencias y Otras Erogaciones Especiales			.0			.0
Participaciones y Aportaciones	.0	.0	.0	.0	.0	.0
Participaciones			.0			.0
Aportaciones			.0			.0
Convenios			.0			.0
Deuda Pública	.0	192.9	192.9	70.0	70.0	122.9
Amortización de la Deuda Pública			.0			.0
Intereses de la Deuda Pública			.0			.0
Comisiones de la Deuda Pública			.0			.0
Gastos de la Deuda Pública			.0			.0
Costo por Coberturas			.0			.0
Apoyos Financieros			.0			.0
Adeudos de Ejercicios Fiscales Anteriores		192.9	192.9	70.0	70.0	122.9
Total del Gasto	57,039.8	3,626.9	60,666.7	56,270.1	56,225.1	4,396.6

Universidad Politécnica de Tecámac.
Estado Analítico del Ejercicio del Presupuesto de Egresos
Clasificación Económica (por Tipo de Gasto)
Del 1 de Enero al 31 de Diciembre de 2021
(Miles de Pesos)

Concepto	Egresos					Subejercicio
	Aprobado	Ampliaciones/ (Reducciones)	Modificado	Devengado	Pagado	
	1	2	3 = (1 + 2)	4	5	
Gasto Corriente	50,802.3	1,934.0	52,736.3	48,627.2	48,582.2	4,109.1
Gasto de Capital	6,237.5	1,500.0	7,737.5	7,572.9	7,572.9	164.6
Amortización de la Deuda y Disminución de Pasivos		192.9	192.9	70.0	70.0	122.9
Pensiones y Jubilaciones			-			-
Participaciones			-			-
Total del Gasto	57,039.8	3,626.9	60,666.7	56,270.1	56,225.1	4,396.6

Universidad Politécnica de Tecámac.
Estado Analítico del Ejercicio del Presupuesto de Egresos
Clasificación Administrativa
Del 1 de Enero al 31 de Diciembre de 2021
(Miles de Pesos)

Concepto	Egresos					Subejercicio
	Aprobado	Ampliaciones/ (Reducciones)	Modificado	Devengado	Pagado	
	1	2	3 = (1 + 2)	4	5	
Entidades Paraestatales y Fideicomisos No Empresariales y No Financieros	57,039.8	3,626.9	60,666.7	56,270.1	56,225.1	4,396.6
Instituciones Públicas de Seguridad Social			-			-
Entidades Paraestatales Empresariales No Financieras con Participación Estatal Mayoritaria			-			-
Fideicomisos Empresariales No Financieros con Participación Estatal Mayoritaria			-			-
Entidades Paraestatales Empresariales Financieras Monetarias con Participación Estatal Mayoritaria			-			-
Entidades Paraestatales Empresariales Financieras No Monetarias con Participación Estatal Mayoritaria			-			-
Fideicomisos Financieros Públicos con Participación Estatal Mayoritaria			-			-
Total del Gasto	57,039.8	3,626.9	60,666.7	56,270.1	56,225.1	4,396.6

Universidad Politécnica de Tecámac
Estado Analítico del Ejercicio del Presupuesto de Egresos
Clasificación Administrativa
Del 1 de Enero al 31 de Diciembre de 2021
(Miles de Pesos)

Concepto	Egresos					Subejercicio
	Aprobado	Ampliaciones/ (Reducciones)	Modificado	Devengado	Pagado	
	1	2	3 = (1 + 2)	4	5	
210C290000 Universidad Politécnica de Tecámac	57,039.8	3,626.9	60,666.7	56,270.1	56,225.1	4,396.6
Total del Gasto	57,039.8	3,626.9	60,666.7	56,270.1	56,225.1	4,396.6

Universidad Politécnica de Tecámac.
Estado Analítico del Ejercicio del Presupuesto de Egresos
Clasificación Administrativa
Del 1 de Enero al 31 de Diciembre de 2021
(Miles de pesos)

Concepto	Egresos					Subejercicio
	Aprobado	Ampliaciones/ (Reducciones)	Modificado	Devengado	Pagado	
	1	2	3 = (1 + 2)	4	5	
Poder Ejecutivo	57,039.8	3,626.9	60,666.7	56,270.1	56,225.1	4,396.6
Poder Legislativo			-			-
Poder Judicial			-			-
Órganos Autónomos			-			-
Total del Gasto	57,039.8	3,626.9	60,666.7	56,270.1	56,225.1	4,396.6

U P T

CUENTA PÚBLICA DEL GOBIERNO, ORGANISMOS AUXILIARES Y AUTÓNOMOS DEL ESTADO DE MÉXICO 2021

Universidad Politécnica de Tecámac
Estado Analítico del Ejercicio del Presupuesto de Egresos
Clasificación Funcional (Finalidad y Función)
Del 1 de Enero al 31 de Diciembre de 2021
(Miles de Pesos)

Concepto	Egresos					Subejercicio
	Aprobado	Ampliaciones/ (Reducciones)	Modificado	Devengado	Pagado	
	1	2	3 = (1 + 2)	4	5	
Gobierno	-	-	-	-	-	-
Legislación						-
Justicia						-
Coordinación de la Política de Gobierno						-
Relaciones Exteriores						-
Asuntos Financieros y Hacendarios						-
Seguridad Nacional						-
Asuntos de Orden Público y de Seguridad Interior						-
Otros Servicios Generales						-
Desarrollo Social	57,039.8	3,434.0	60,473.8	56,200.1	56,155.1	4,273.7
Protección Ambiental						-
Vivienda y Servicios a la Comunidad						-
Salud						-
Recreación, Cultura y Otras Manifestaciones Sociales						-
Educación	57,039.8	3,434.0	60,473.8	56,200.1	56,155.1	4,273.7
Protección Social						-
Otros Asuntos Sociales						-
Desarrollo Económico	-	-	-	-	-	-
Asuntos Económicos, Comerciales y Laborales en General						-
Agropecuaria, Silvicultura, Pesca y Caza						-
Combustibles y Energía						-
Minería, Manufacturas y Construcción						-
Transporte						-
Comunicaciones						-
Turismo						-
Ciencia, Tecnología e Innovación						-
Otras Industrias y Otros Asuntos Económicos						-
Otras no Clasificadas en Funciones Anteriores	-	192.9	192.9	70.0	70.0	122.9
Transacciones de la Deuda Pública / Costo Financiero de la Deuda						-
Transferencias, Participaciones y Aportaciones entre Diferentes Niveles y Órdenes de Gobierno						-
Saneamiento del Sistema Financiero						-
Adeudos de Ejercicios Fiscales Anteriores		192.9	192.9	70.0	70.0	122.9
Total del Gasto	57,039.8	3,626.9	60,666.7	56,270.1	56,225.1	4,396.6

Universidad Politécnica de Tecámac
Endeudamiento Neto
Del 1 de Enero al 31 de Diciembre de 2021
(Miles de Pesos)

Identificación de Crédito o Instrumento	Contratación/Colocación	Amortización	Endeudamiento Neto
	A	B	C = A - B
Créditos Bancarios			
			-
			-
			-
			-
			-
			-
Total Créditos Bancarios	-	-	-
Otros Instrumentos de Deuda			
			-
			-
			-
			-
			-
			-
			-
Total Otros Instrumentos de Deuda	-	-	-
TOTAL	-	-	-

Universidad Politécnica de Tecámac
Intereses de la Deuda
Del 1 de Enero al 31 de Diciembre de 2021
(Miles de Pesos)

Identificación de Crédito o Instrumento	Devengado	Pagado
Créditos Bancarios		
Total de Intereses de Créditos Bancarios	-	-
Otros Instrumentos de Deuda		
Total de Intereses de Otros Instrumentos de Deuda	-	-
TOTAL	-	-

NO APLICA

Universidad Politécnica de Tecámac
EGRESOS POR CAPÍTULO
(Miles de Pesos)

EGRESOS	PRESUPUESTO 2021					VARIACIÓN		
	AUTORIZADO	ASIGNADO	ASIGNACIONES Y/O AMPLIACIONES	REDUCCIONES Y/O DISMINUCIONES	TOTAL AUTORIZADO	EJERCIDO	IMPORTE	%
Servicios Personales	33,323.2	35,767.6	6,875.4	4,193.9	38,449.1	35,222.0	3,227.1	8.4
Materiales y Suministros	4,459.5	4,497.3	399.5	785.9	4,110.9	3,738.3	372.6	9.1
Servicios Generales	9,859.2	10,104.7	1,121.2	1,345.0	9,880.9	9,422.4	458.5	4.6
Transferencias, Asignaciones, Subsidios y Otras Ayudas	432.7	432.7	97.5	234.8	295.4	244.5	50.9	17.2
Bienes Muebles, Inmuebles e Intangibles	6,237.5	6,237.5	4,987.9	3,487.9	7,737.5	7,572.9	164.6	2.1
Deuda Pública			192.9		192.9	70.0	122.9	63.7
T O T A L	54,312.1	57,039.8	13,674.4	10,047.5	60,666.7	56,270.1	4,396.6	7.2

UPT

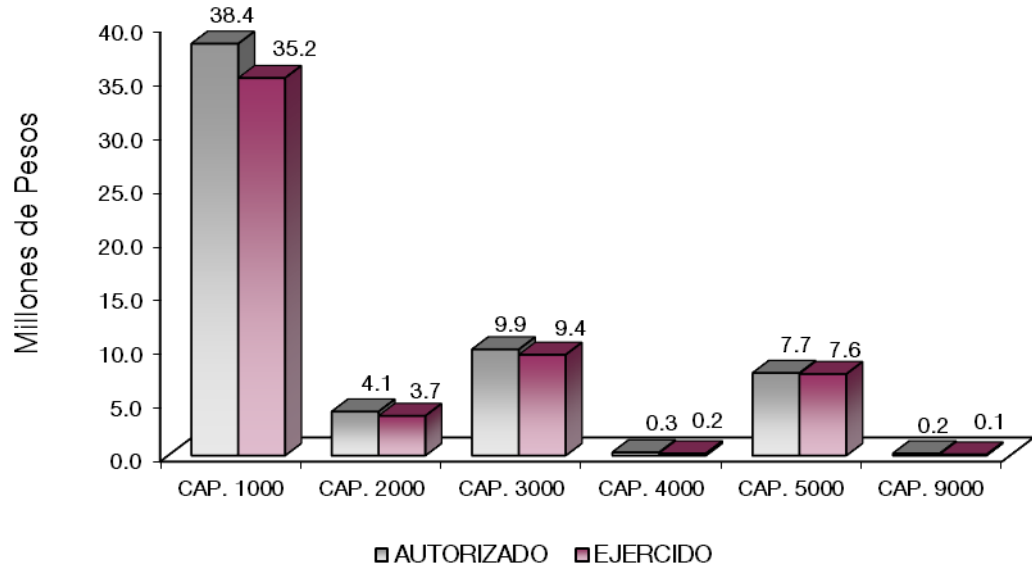

NOTAS AL PRESUPUESTO DE EGRESOS

EGRESOS

Se tuvo un presupuesto asignado de 57 millones 39.8 miles de pesos, presentando ampliaciones y traspasos netos de más por 3 millones 626.9 miles de pesos, con lo que se determinó un presupuesto modificado de 60 millones 666.7 miles de pesos, de los cuales se ejercieron 56 millones 270.1 miles de pesos, obteniendo una variación por 4 millones 396.6 miles de pesos, que representó el 7.2 por ciento respecto al monto autorizado.

SERVICIOS PERSONALES

Se asignaron para este capítulo 35 millones 767.6 miles de pesos, posteriormente se dieron ampliaciones y traspasos netos de más por 2 millones 681.5 miles de pesos, por lo que se obtuvo un presupuesto modificado autorizado por 38 millones 449.1 miles de pesos, de los cuales se ejercieron 35 millones 222 mil pesos, obteniendo un subejercicio de 3 millones 227.1 miles de pesos, que representó el 8.4 por ciento respecto al monto autorizado.

MATERIALES Y SUMINISTROS

Se asignaron para este capítulo 4 millones 497.3 miles de pesos, posteriormente se dieron cancelaciones y traspasos netos de menos por 386.4 miles de pesos, obteniendo un presupuesto modificado 4 millones 110.9 miles de pesos. El importe ejercido fue 3 millones 738.3 miles de pesos, obteniendo un subejercicio de 372.6 miles de pesos, lo que representó el 9.1 por ciento respecto al monto autorizado.

SERVICIOS GENERALES

El presupuesto asignado para este capítulo fue de 10 millones 104.7 miles de pesos, posteriormente se dieron cancelaciones y traspasos netos de menos 223.8 miles de pesos, obteniendo un presupuesto modificado de 9 millones 880.9 miles de pesos. De dicho importe se ejercieron 9 millones 422.4 miles de pesos, obteniendo un subejercicio de 458.5 miles de pesos, lo que representó el 4.6 por ciento respecto al monto autorizado.

TRANSFERENCIAS, ASIGNACIONES, SUBSIDIOS Y OTRAS AYUDAS

El presupuesto asignado para este capítulo fue de 432.7 miles de pesos, posteriormente se dieron cancelaciones y traspasos netos de menos por 137.3 miles de pesos, obteniendo un presupuesto modificado de 295.4 miles de pesos. De dicho importe se ejercieron 244.5 miles de pesos, obteniendo un subejercido de 50.9 miles de pesos, lo que representó el 17.2 por ciento respecto al monto autorizado.

BIENES MUEBLES, INMUEBLES E INTANGIBLES

Para este capítulo se asignaron 6 millones 237.5 miles de pesos, posteriormente se dieron traspasos netos de más por 1 millón 500 mil pesos, con lo que se determinó un autorizado modificado de 7 millones 737.5 miles de pesos, de dicho importe se ejercieron 7 millones 572.9 miles de pesos, obteniendo un subejercido de 164.6 miles de pesos, lo que representó el 2.1 por ciento respecto al monto autorizado.

DEUDA PÚBLICA

Se autorizó una ampliación por 192.9 miles de pesos para el pago de pasivos derivados de erogaciones devengadas y pendiente de pago del ejercicio anterior. De dicho importe se ejercieron 70 mil pesos, obteniendo un subejercido de 122.9 miles de pesos, lo que representó el 63.7 por ciento respecto al monto autorizado.

CUENTA PÚBLICA DEL GOBIERNO, ORGANISMOS AUXILIARES Y AUTÓNOMOS DEL ESTADO DE MÉXICO 2021

INFORMACIÓN PRESUPUESTAL

Universidad Politécnica de Tecámac
EGRESOS POR OBJETO DEL GASTO
(Miles de Pesos)

CAPÍTULO Y OBJETO DEL GASTO	PRESUPUESTO 2021						
	AUTORIZADO	ASIGNADO	ASIGNACIONES Y/O AMPLIACIONES	REDUCCIONES Y/O DISMINUCIONES	TOTAL AUTORIZADO	EJERCIDO	VARIACIÓN
SERVICIOS PERSONALES	33,323.2	35,767.6	6,875.4	4,193.9	38,449.1	35,222.0	3,227.1
Sueldo Base	21,972.0	23,750.1	3,180.6	2,915.0	24,015.7	21,653.0	2,362.7
Prima Vacacional	1,031.6	1,031.6	377.7	21.9	1,387.4	1,387.2	.2
Aguinaldo	2,284.0	2,284.3	1,455.3	200.0	3,539.6	3,539.4	.2
Gratificación	659.9	712.5	510.8	21.3	1,202.0	1,149.4	52.6
Gratificación por Convenio	510.7	557.1	118.0	64.4	610.7	564.3	46.4
Aportaciones de Servicio de Salud	2,504.8	2,703.0	312.9	383.4	2,632.5	2,403.5	229.0
Aportaciones al Sistema Solidario de Reparo	1,866.2	2,013.1	232.3	292.1	1,953.3	1,783.4	169.9
Aportaciones del Sistema de Capitalización Individual	491.0	527.3	43.2	86.6	483.9	440.6	43.3
Aportaciones para Financiar los Gastos Generales de Administración del ISSEMyM	258.4	275.7	8.9	43.3	241.3	210.3	31.0
Aportaciones para Riesgo de Trabajo	199.3	228.1	163.3	10.0	381.4	348.7	32.7
Seguros y Fianzas	30.0	30.0	12.5		42.5	42.5	
Seguro de Separación Individualizado	596.4	628.8		87.9	540.9	389.0	151.9
Despensa	918.9	1,026.0	452.7	68.0	1,410.7	1,303.5	107.2
Reconocimiento a Servidores Públicos			7.2		7.2	7.2	
MATERIALES Y SUMINISTROS	4,459.5	4,497.3	399.5	785.9	4,110.9	3,738.3	372.6
Materiales y Útiles de Oficina	700.0	700.0		40.0	660.0	638.8	21.2
Materiales y Útiles para el Procesamiento en Equipos y Bienes Informáticos	291.2	291.2	6.2	46.1	251.3	247.5	3.8
Material y Enseres de Limpieza	750.0	750.0		16.6	733.4	693.9	39.5
Material para Identificación y Registro	83.4	83.4	5.1		88.5	88.5	
Productos Alimenticios para Personas	86.5	87.3	5.9	35.6	57.6	54.0	3.6
Cal, Yeso y Productos de Yesos			29.0		29.0	29.0	
Madera, y Productos de Madera			.9		.9	.9	
Vidrio, y Productos de Vidrio			22.6		22.6	22.6	
Material Eléctrico y Electrónico	1,065.0	1,065.0		179.5	885.5	876.6	8.9
Artículos Metálicos para la Construcción	390.0	390.0		89.5	300.5	299.9	.6
Material de Señalización			10.1		10.1	10.1	
Materiales de Construcción	136.7	136.7	202.9	73.8	265.8	253.8	12.0
Estructuras y Manufacturas para Todo Tipo de Construcción			15.8		15.8	15.8	
Sustancias Químicas			19.8		19.8	19.8	
Plaguicidas, Abonos y Fertilizantes	182.6	182.6		109.5	73.1	73.1	
Medicinas y Productos Farmacéuticos	17.2	17.2		7.5	9.7	9.7	
Materiales, Accesorios y Suministros Médicos			18.1		18.1	18.1	
Combustibles, Lubricantes y Aditivos	410.0	447.0			447.0	166.5	280.5
Vestuario y Uniformes	91.1	91.1		42.2	48.9	48.9	
Prendas de Seguridad y Protección Personal	10.6	10.6	11.5	6.6	15.5	14.6	.9
Artículos Deportivos	91.1	91.1		42.7	48.4	48.2	.2
Productos Textil			7.6		7.6	7.6	
Refacciones, Accesorios y Herramientas	65.3	65.3	.1	45.1	20.3	18.9	1.4
Refacciones y Accesorios para Equipo de Computo	42.1	42.1	19.5	30.1	31.5	31.5	
Artículos para la Extinción de Incendios	46.7	46.7	24.4	21.1	50.0	50.0	
SERVICIOS GENERALES	9,859.2	10,104.7	1,121.2	1,345.0	9,880.9	9,422.4	458.5
Servicio de Energía Eléctrica	480.0	510.5	13.0	28.5	495.0	464.5	30.5
Servicio de Agua	41.8	41.8		26.7	15.1		15.1
Servicio de Telefonía Convencional	600.0	600.0	45.2		645.2	645.2	
Servicio de Telefonía Celular	54.0	56.8			56.8	31.9	24.9
Servicio Postal y Telegráfico			1.4		1.4	1.4	
Arrendamiento de Vehículos	171.9	171.9		159.6	12.3		12.3
Arrendamiento de Activos Intangibles			43.1		43.1	43.1	
Asesorías Asociadas a Convenios o Acuerdos	233.2	233.3		73.1	160.2	108.8	51.4
Capacitación	26.7	26.7	74.2	5.3	95.6	84.6	11.0
Servicios de Apoyo Administrativo y Fotocopiado	104.0	104.0		44.5	59.5	23.5	36.0
Impresiones de Documentos Oficiales para la Prestación de Servicios Públicos, Identificación, Formatos Administrativos y Fiscal	181.3	181.3	176.0	45.0	312.3	312.3	
Servicios de Vigilancia	1,404.0	1,529.6	111.9		1,641.5	1,507.6	133.9
Servicios Profesionales	118.3	118.3	63.8	18.3	163.8	163.8	
Servicios Bancarios y Financieros	180.0	198.9	6.1	58.3	146.7	113.1	33.6
Seguros y Fianzas	400.0	400.0	36.1	37.8	398.3	398.3	
Reparación y Mantenimiento de Inmuebles	515.0	515.0			515.0	509.6	5.4
Adaptación de Locales, Almacenes, Bodegas y Edificios	138.1	138.1	11.4	12.4	137.1	137.1	
Reparación, Mantenimiento e Instalación de Mobiliario y Equipo de Oficina	159.6	159.6			159.6	158.9	.7
Reparación, Instalación y Mantenimiento de Bienes Informáticos Microfilmación y Tecn	880.0	880.0	6.1	331.4	554.7	554.7	
Reparación y Mantenimiento de Vehículos Terrestres, Aéreos y Lacustres	60.0	62.7	2.7	9.5	55.9	53.2	2.7
Reparación, Instalación y Mantenimiento de Máquinaria, Equipo Instrumental y Diverso	1,055.4	1,055.4	105.5	116.8	1,044.1	1,027.8	16.3
Servicios de Lavandería, Limpieza e Higiene	720.0	720.0	79.4		799.4	799.4	
Servicios de Fumigación	300.0	300.0	48.0		348.0	348.0	

U P T

CAPÍTULO Y OBJETO DEL GASTO	P R E S U P U E S T O 2 0 2 1						
	AUTORIZADO	ASIGNADO	ASIGNACIONES Y/O AMPLIACIONES	REDUCCIONES Y/O DISMINUCIONES	TOTAL AUTORIZADO	EJERCIDO	VARIACIÓN
Gastos de Publicidad y Propaganda	853.2	853.2		72.4	780.8	776.8	4.0
Publicaciones Oficiales y de Información en General para Difusión			72.4		72.4	72.4	
Transportación Aérea	31.9	31.9		31.9			
Gastos de Traslado por Vía Terrestre	4.5	4.5		4.5			
Gastos de Alimentación en Territorio Nacional	10.9	10.9		9.3	1.6		1.6
Otros Servicios de Traslado y Hospedaje	141.0	145.4	36.9	76.0	106.3	98.8	7.5
Congresos y Convenciones	78.9	78.9		78.9			
Exposiciones y Ferias	46.0	46.0		46.0			
Otros Impuestos y Derechos	36.0	36.0	46.3	19.1	63.2	57.5	5.7
Impuesto sobre Erogaciones por Remuneraciones al Trabajo Personal	780.3	840.8	124.9		965.7	899.8	65.9
Cuotas y Suscripciones	53.2	53.2	16.5	39.7	30.0	30.0	
Gastos de Servicios Menores			.3		.3	.3	
TRANSFERENCIAS, ASIGNACIONES, SUBSIDIOS Y OTRAS AYUDAS	432.7	432.7	97.5	234.8	295.4	244.5	50.9
Becas	310.7	310.7	87.4	137.3	260.8	212.8	48.0
Capacitación			10.1		10.1	10.1	
Ayudas Sociales a Actividades Científicas y Académicas	122.0	122.0		97.5	24.5	21.6	2.9
BIENES MUEBLES, INMUEBLES E INTANGIBLES	6,237.5	6,237.5	4,987.9	3,487.9	7,737.5	7,572.9	164.6
Muebles y Enseres	3,794.8	3,794.8	53.9	2,543.3	1,305.4	1,292.6	12.8
Bienes Informáticos	617.1	617.1	1,654.6	244.7	2,027.0	2,026.4	.6
Equipo de Foto, Cine y Grabación			244.7		244.7	244.7	
Maquinaria y Equipo Industrial	1,825.6	1,825.6	3,034.7	699.9	4,160.4	4,009.2	151.2
DEUDA PÚBLICA	-	-	192.9	-	192.9	70.0	122.9
Por el Ejercicio Inmediato Anterior			70.0		70.0	70.0	
Por Ejercicios Anteriores			122.9		122.9		122.9
T O T A L	54,312.1	57,039.8	13,674.4	10,047.5	60,666.7	56,270.1	4,396.6

INFORMACIÓN

PROGRAMÁTICA

UPT

CUENTA PÚBLICA DEL GOBIERNO, ORGANISMOS AUXILIARES Y AUTÓNOMOS DEL ESTADO DE MÉXICO 2021

Universidad Politécnica de Tecámac.
Gasto por Categoría Programática
Del 1 de Enero al 31 de Diciembre de 2021
(Miles de Pesos)

Concepto	Egresos					Subejercicio 6=(3 - 4)
	Aprobado	Ampliaciones/ (Reducciones)	Modificado	Devengado	Pagado	
	1	2	3=(1 + 2)	4	5	
Programas	57,039.8	3,434.0	60,473.8	56,200.1	56,155.1	4,273.7
Subsidios: Sector Social y Privado o Entidades Federativas y Municipios	-	-	-	-	-	-
Sujetos a Reglas de Operación			-			-
Otros Subsidios			-			-
Desempeño de las Funciones	57,039.8	3,434.0	60,473.8	56,200.1	56,155.1	4,273.7
Prestación de Servicios Públicos	57,039.8	3,434.0	60,473.8	56,200.1	56,155.1	4,273.7
Provisión de Bienes Públicos			-			-
Planeación, Seguimiento y Evaluación de Políticas Públicas			-			-
Promoción y Fomento			-			-
Regulación y Supervisión			-			-
Funciones de las Fuerzas Armadas (Únicamente Gobierno Federal)			-			-
Específicos			-			-
Proyectos de Inversión			-			-
Administrativos y de Apoyo	-	-	-	-	-	-
Apoyo al Proceso Presupuestario y para Mejorar la Eficiencia Institucional			-			-
Apoyo a la Función Pública y al Mejoramiento de la Gestión			-			-
Operaciones Ajenas			-			-
Compromisos	-	-	-	-	-	-
Obligaciones de Cumplimiento de Resolución Jurisdiccional			-			-
Desastres Naturales			-			-
Obligaciones	-	-	-	-	-	-
Pensiones y Jubilaciones			-			-
Aportaciones a la Seguridad Social			-			-
Aportaciones a Fondos de Estabilización			-			-
Aportaciones a Fondos de Inversión y Reestructura de Pensiones			-			-
Programa de Gasto Federalizado (Gobierno Federal)	-	-	-	-	-	-
Gasto Federalizado			-			-
Participaciones a Entidades Federativas y Municipios			-			-
Costo Financiero, Deuda o Apoyos a Deudores y Ahorradores de la Banca			-			-
Adeudos de Ejercicios Fiscales Anteriores		192.9	192.9	70.0	70.0	122.9
Total del Gasto	57,039.8	3,626.9	60,666.7	56,270.1	56,225.1	4,396.6

El Plan de Desarrollo del Estado de México 2017-2023, es un instrumento prospectivo con una visión hacia 2030. En él se concentran las bases para la elaboración de los programas sectoriales, especiales y regionales que delinearán de manera más puntual y detallada los pasos para el cumplimiento de los objetivos establecidos, así como los planes específicos de inversión que permitirán realizar la proyección de los recursos financieros. Este esfuerzo colectivo plasma los retos y desafíos de la agenda gubernamental con un profundo sentido de responsabilidad y con el compromiso de lograr un desarrollo democrático.

SOCIAL

Programas de nueva generación para disminuir la desigualdad. El Gobierno del Estado de México considera prioritario desarrollar y conservar familias fuertes, promover el empleo y proteger el ingreso, particularmente el de las mujeres. En correspondencia con la Agenda 2030, el logro de estos propósitos influirá directa e indirectamente el cumplimiento de las metas globales que contribuirán a disminuir la pobreza y el hambre; procurarán el acceso a una vivienda y a servicios básicos adecuados; reducirán las desigualdades y la discriminación; promoverán una educación inclusiva, equitativa y de calidad, así como una vida sana y en general el bienestar. Diagnóstico: Pobreza y Hambre en el Estado de México.

GOBIERNO CAPAZ Y RESPONSABLE

El reto de los gobiernos actuales versa sobre la eficacia en solucionar los problemas endémicos que aquejan a las sociedades modernas y uno de los mayores retos es hacerlo con apego al Estado de Derecho, ya que éste aporta las normas y los valores fundamentales que rigen la convivencia social, así como los derechos y obligaciones de los actores sociales y políticos.

Universidad Politécnica de Tecámac									
EGRESOS POR PILAR Y/O EJE TRANSVERSAL									
(Miles de Pesos)									
PILAR Y/O EJE TRANSVERSAL	AUTORIZADO	ASIGNADO	P R E S U P U E S T O 2 0 2 1		TOTAL AUTORIZADO	EJERCIDO	VARIACIÓN		
			ASIGNACIONES Y/O AMPLIACIONES	REDUCCIONES Y/O DISMINUCIONES			IMPORTE	%	
Pilar Social	54,312.1	57,039.8	13,481.5	10,047.5	60,473.8	56,200.1	4,273.7	7.1	
Gobierno Capaz y Responsable			192.9		192.9	70.0	122.9	63.7	
T O T A L	54,312.1	57,039.8	13,674.4	10,047.5	60,666.7	56,270.1	4,396.6	7.2	

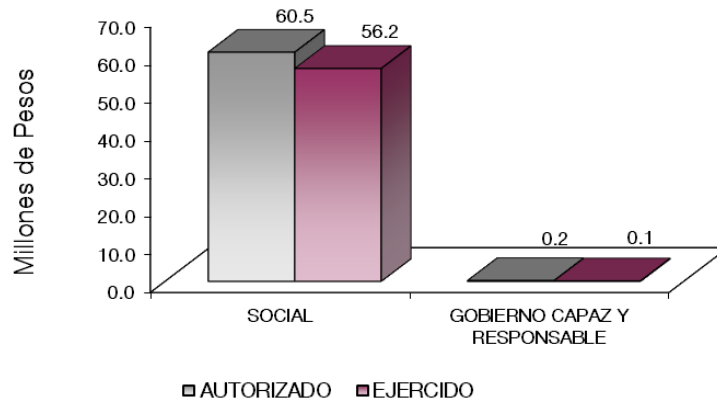

FINALIDAD

SOCIAL

DESARROLLO SOCIAL

En esta finalidad se avanzará en la provisión de servicios a la población en materia de Protección Social, Educación, Salud y Vivienda y Servicios a la Comunidad, con lo que se apoyará fundamentalmente la consecución de las Metas Nacionales México Incluyente y México con Educación de Calidad.

El programa que desarrolló la Universidad Politécnica de Tecámac, buscó cumplir con los siguientes objetivos:

- Ampliar la cobertura de los servicios educativos, especialmente en el nivel medio superior y superior, bajo criterios de flexibilidad y pertinencia.
- Fortalecer la vinculación entre la educación media superior y superior en sus diversas modalidades, con las necesidades sociales y del aparato productivo de la Entidad.

U P T

Universidad Politécnica de Tecámac
EGRESOS POR PROGRAMA
(Miles de Pesos)

PROGRAMA	P R E S U P U E S T O 2 0 2 1				TOTAL AUTORIZADO	EJERCIDO	VARIACIÓN	
	AUTORIZADO	ASIGNADO	ASIGNACIONES Y/O AMPLIACIONES	REDUCCIONES Y/O DISMINUCIONES			IMPORTE	%
Educación Superior	50,385.4	53,071.9	13,480.3	10,038.5	56,513.7	52,319.8	4,193.9	7.4
Gestión de las Políticas Educativas	102.0	103.2	1.2	9.0	95.4	74.2	21.2	22.2
Modernización de la Educación	3,824.7	3,864.7			3,864.7	3,806.1	58.6	1.5
Previsiones para el Pago de Adeudos de Ejercicios Fiscales Anteriores			192.9		192.9	70.0	122.9	63.7
TOTAL	54,312.1	57,039.8	13,674.4	10,047.5	60,666.7	56,270.1	4,396.6	7.2

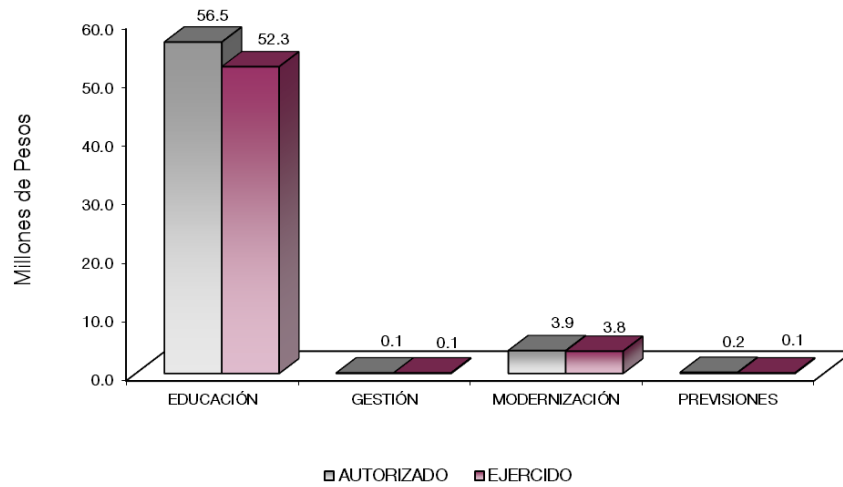

AVANCE OPERATIVO-PROGRAMÁTICO Y PRESUPUESTAL

SOCIAL

DESARROLLO SOCIAL

EDUCACIÓN

02 05 03 01 EDUCACIÓN SUPERIOR

02 05 03 01 01 02 EDUCACIÓN SUPERIOR UNIVERSITARIA

Ampliar la cobertura de Educación Superior Universitaria, así como elevar de manera permanente la calidad y disminuir las divergencias entre oferta educativa, demanda y necesidades de desarrollo económico y social, es el objetivo principal de esta Universidad Politécnica de Tecámac; por lo que se establecieron las siguientes metas para el 2021:

Atender a los Estudiantes de Nuevo Ingreso de Educación Superior para Contribuir en la Disminución de las Divergencias entre la Oferta y la Demanda Educativa. En la Universidad Politécnica de Tecámac nos hemos comprometido a ofrecer un servicio educativo de calidad que corresponda a las necesidades del entorno, orientado hacia el aprendizaje significativo de nuestro cliente principal "El Estudiante".

Es por ello que durante el ciclo escolar 2020-2021 se programó una meta de 984 estudiantes, logrando la atención de lo programado en estudiantes de nuevo ingreso, de los cuales 391 son mujeres y 593 son hombres, por lo cual se cumplió la meta al 100 por ciento.

Atender la Matrícula de Educación Superior para Contribuir en la Disminución de las Divergencias entre la Oferta y la Demanda Educativa. Para el ciclo escolar 2020-2021 la Universidad Politécnica de Tecámac, inicia con una matrícula de 2 mil 450 estudiantes, lo que nos permitió alcanzar la meta programada con un 0.7 por ciento más de lo programado inicialmente.

La matrícula atendida se distribuye de la siguiente manera: Licenciatura en Negocios Internacionales 920 estudiantes de los cuales 603 son mujeres y 317 hombres. Ingeniería Mecánica Automotriz 758 estudiantes de los cuales 39 son mujeres y 719 hombres. Ingeniería en Tecnologías de Manufactura 140 estudiantes de los cuales 41 son mujeres y 99 son hombres. Ingeniería de Software 351 estudiantes de

los cuales 95 mujeres y 256 hombres. Ingeniería Financiera 281 estudiantes de los cuales 167 son mujeres y 114 hombres.

Capacitar al Personal Directivo y Administrativo para el Fortalecimiento Institucional. Esta tarea responde a las necesidades de capacitación del personal directivo y administrativo de la Universidad, la meta permite medir el número de personas capacitadas durante el año. Se programó la asistencia de 26 personas, logrando capacitar el 100 por ciento de la meta programada, la capacitación tiene como fin de que todo el personal directivo y administrativo se capacite en los procesos administrativos que permitan la buena operación de la Universidad. Esto con el fin de tener personal actualizado en el área y ser más competitivo en el ámbito laboral. Para el próximo ciclo escolar se pretende mantener o incrementar la capacitación.

Capacitar y Actualizar al Personal Docente para Mejorar la Formación Académica. Esta tarea responde a las necesidades de capacitación del personal docente de la Universidad, la meta permite medir el número de docentes capacitados durante el año. Se programó la asistencia de 90 docentes a cursos de capacitación, obteniendo el 100 por ciento de la meta programada, la capacitación tiene como fin de que todo el personal docente se capacite en el modelo educativo basado en competencias profesionales, así como en los procesos administrativos que permitan la buena operación de la universidad. Algunos de los cursos a los que han asistido son: Aprende a crear tu App con CODE, Introduction to international transport and Logistics, Valores del ser, Facilitando las producciones académicas, etc., la capacitación permite tener personal docente actualizado en su área y ser más competitivo en el ámbito laboral. Para el próximo ciclo escolar se pretende incrementar la capacitación.

Desarrollar Proyectos de Investigación para Atender las Necesidades de Desarrollo Tecnológico, Económico y Social. La investigación es el proceso permanente para lograr conocimientos en el desarrollo de la ciencia. Un proyecto concreto de investigación tiene como objeto el avanzar un paso comprobable

en este camino, lo cual permite generar nuevo saber. Es por ello que en la Universidad Politécnica de Tecámac estamos convencidos de desarrollar proyectos de investigación, los cuales traerán beneficios a los estudiantes, docentes y sociedad en general. En 2021 se desarrollaron 10 nuevos proyectos de investigación, involucrando tanto docentes como a estudiantes, de acuerdo con su perfil profesional, logrando así la meta al 100 por ciento.

Evaluar al Personal Docente con la Finalidad de Encontrar Áreas de Oportunidad para Mejorar su Desempeño. En la evaluación de las competencias docentes, en el aprendizaje, permite distinguir las necesidades cognitivo, procedimental y actitudinal para aplicar formas de evaluaciones apropiadas.

Un elemento importante a destacar es el conocimiento de pocas experiencias de evaluación del desempeño docente, para que desde la planeación consideren; la investigación de Evaluaciones dará como resultado la planeación que permita la formación continua del profesorado y se comuniquen estos resultados a cada uno de los docentes, como la previsión de las acciones que seguirán para mejorar esta actividad, deberán ser planeadas cuidadosamente para completar un ciclo del proceso. El impulso para lograrse con el enfoque de las competencias en el ámbito educativo puede ser una segunda oportunidad para avanzar en esta dirección. Para 2021 se evaluaron a 90 docentes programados, cumpliendo la meta al 100 por ciento.

Fomentar que los Egresados se Titulen. El proceso de titulación, es el procedimiento mediante el cual los estudiantes, que han acreditado todas las asignaturas correspondientes al currículo de determinado programa educativo, podrán acceder a un título profesional, mediante el cumplimiento de requisitos académicos, en los tiempos estipulados por el plan de estudios de la carrera de que se trate, es por ello que nos sentimos orgullosos de tener ya nuestra undécima generación de titulados en tres de nuestros programas educativos que son: Licenciatura en Negocios Internacionales 161 titulados, Ingeniería en Tecnologías de Manufactura 22 titulados e Ingeniería Mecánica Automotriz 176 titulados, y de nuestra séptima generación de Ingeniería en Software 72 titulados, así como 70 titulados de Ingeniería Financiera en el año 2021, para este ejercicio se alcanzó que 501 egresados obtuvieran su título profesional en el periodo establecido, cumpliendo la meta programada al 100 por ciento.

Fomentar que los Estudiantes Egresen de sus Estudios de Tipo Superior en el Ciclo Escolar. Para la Universidad Politécnica de Tecámac, sus Egresados representan la culminación de un esfuerzo conjunto realizado por los distintos espacios que la integran; gracias a la sólida preparación académica y al

dominio de metodologías y técnicas innovadoras proporcionadas durante su proceso de formación, se convierten en la mejor carta de presentación de la institución hacia su entorno social, cultural y económico.

En este contexto, la actual administración refrenda su interés en fomentar institucionalmente este tipo de acciones con una visión eminentemente estratégica y de continuidad, a través del reconocimiento e impulso a la Atención y Seguimiento de los Egresados con el propósito de proporcionar servicios informativos-organizativos, y diversos apoyos a los procesos académicos mediante el desarrollo de estudios y proyectos, además de mantener el vínculo con los egresados en una perspectiva de integración a la comunidad universitaria más allá de sus muros.

La Institución cuenta ya con once generaciones de egresados, en 2011 se tuvo en la primera generación, donde se contabilizaron 55 egresados, en 2012 se tuvo en la segunda generación de la que egresaron 50 estudiantes; en 2013 se implementaron dos nuevos programas educativos; Ingeniería en Software e Ingeniería Financiera con lo cual se tuvo en la tercera generación de la que egresaron 70 estudiantes; en 2014 de la cuarta generación egresaron 95 estudiantes; en 2015 de la quinta generación egresaron 105 estudiantes; en 2016 se tuvo la sexta generación de la que egresaron 296 estudiantes; en el 2017 de la séptima generación egresaron 253 estudiantes; en el 2018 de la octava generación egresaron 282 estudiantes; en el 2019 de la novena generación egresaron 220 estudiantes, en 2020 con la décima generación, egresaron 250 estudiantes de los 240 programados y en el 2021 con la undécima generación, egresaron 470 estudiantes cumpliendo la meta al 100 por ciento.

Lograr Certificaciones en Educación Superior para Mejorar la Calidad. Establecer mecanismos administrativos y de gestión eficiente, que satisfagan las expectativas de los clientes internos y externos, asegurando la consistencia y la mejora continua de los procesos principales de esta institución mediante la certificación de los mismos bajo la normatividad ISO, la cual nos asegura una operatividad correcta. Es por eso que la Universidad Politécnica de Tecámac, en el año 2021 se logró ratificar la Certificación ISO 9001:2015 y la Certificación ISO 14001:2015.

Otorgar el Mobiliario y Equipo Diverso a Instalaciones y Espacios Educativos de Acuerdo a las Necesidades de la Institución. En la Universidad Politécnica de Tecámac nos hemos comprometido a ofrecer un servicio educativo de calidad que corresponda a las necesidades del entorno en el que se desarrollan nuestros estudiantes, por lo cual se equipó con 250 mobiliarios, entre los que destacan escritorios, cañones, bocinas, butacas, entre otros, cumpliendo la meta al 100 por ciento.

Realizar Acciones de Formación Integral, para Desarrollar Capacidades, Valores y Habilidades Profesionales. La Universidad Politécnica de Tecámac, promueve en todos sus estudiantes la cultura y el deporte a través de las diferentes actividades como la educación física, cultura y cívica, esto como complemento del profesionista de la Universidad Politécnica de Tecámac, las acciones fueron las siguientes:

Acciones Culturales. Fomentar mediante el Arte y la Cultura, la conciencia de nuestra nacionalidad y diversidad cultural, con sentido de identidad y respeto a los valores humanos. Promover la participación politécnica en festivales, reuniones y otros eventos de carácter artístico o cultural, nacionales e internacionales, llevando a cabo 9 actividades logrando así la meta al 100 por ciento.

Acciones Deportivas. La Cultura Física se practica tomando en cuenta la actividad física, la recreación y el deporte a través de programas permanentes y sistemáticos que apoyen la formación de los estudiantes, con la finalidad de que sean más sanos, competentes, con un amplio potencial de trabajo en equipo que se refleje en un mayor desarrollo social y humano, en una integración comunitaria, que estimule un mejoramiento de las condiciones de vida, que genere deportistas de excelencia nacional e internacional. Se realizaron 16 acciones logrando la meta al 100 por ciento.

Acciones Cívicas. La Cultura Cívica es parte fundamental para la formación de los estudiantes por lo cual se implementa realizar honores a la bandera para fomentar dicha cultura en la comunidad universitaria llevando a cabo 1 acción, logando la meta al 100 por ciento.

Realizar Acciones para Fomentar una Cultura Emprendedora. Los estudiantes de la Universidad Politécnica de Tecámac desarrollan proyectos a través de una idea que, por diversas razones, despierta

en una o más personas el interés suficiente como para embarcarse en un arduo e incierto viaje que tiene como objetivo hacer realidad dicha idea. En la actualidad, gracias a las posibilidades que brinda la tecnología, no siempre es necesario contar con dinero para emprender un negocio; pero ciertos elementos, tales como la voluntad, la perseverancia y la determinación, siguen siendo indispensables. Por lo que se realizaron 42 acciones de las 40 programadas, entre las que destacan capacitaciones, conversatorios, cursos, conferencias y webinar's, rebasando la meta en un 5 por ciento.

Realizar la Publicación de Documentos Derivados de la Investigación para su Divulgación. En la Universidad Politécnica de Tecámac estamos comprometidos con la publicación en documentos que promuevan proyectos científicos y tecnológicos, ya que aporta a la formación del estudiante y permite la generación de recurso humano enfocado a resolver problemas de investigación y desarrollo tecnológico en el sector productivo por lo cual se realizaron 4 publicaciones cumpliendo el 100 por ciento de la meta, de las publicaciones destacan "Análisis de falla en propela de admisión en turbocargador de auto Failure analysis of propeller shaft in automotive turbocharger" y "Diseño de equipo para el desarrollo de envejecimiento acelerado en materiales metálicos".

Rehabilitar y/o Proporcionar Mantenimiento Preventivo y Correctivo a los Inmuebles con el Propósito de Mejorar la Calidad de la Infraestructura Física. Dentro de la universidad estamos comprometidos con el cuidado de los inmuebles ya que son parte fundamental para el desarrollo de nuestros estudiantes los cuales nos ayudan al desarrollar las actividades diarias, con ello en el 2021 se realizó a 4 inmuebles mantenimiento preventivo y correctivo cumpliendo con la meta al 100 por ciento.

02 05 06 01 GESTIÓN DE POLÍTICAS EDUCATIVAS

02 05 06 01 02 04 VINCULACIÓN CON EL SECTOR PRODUCTIVO

Atender Estudiantes en Educación Dual para Desarrollar Aptitudes y Habilidades en Unidades Económicas. La modalidad dual es un proceso de formación que los estudiantes realizan en dos entornos de aprendizaje: el académico y el laboral. Este proceso rompe con las formas tradicionales de enseñanza, pues desarticula la imagen del docente como única fuente de conocimiento e instaura un modelo más dinámico de aprendizaje. El estudiante debe aplicar principios de autonomía, responsabilidad y autogestión al enfrentarse a estos dos ámbitos: el institucional académico y el campo laboral (la empresa formadora), cuyo propósito principal está orientado a un proceso integral a través de una alianza estratégica entre el instituto de enseñanza y la empresa.

En este sentido, estos dos ámbitos interactúan de manera coordinada para garantizar el desarrollo no sólo de las competencias profesionales del estudiante sino además las habilidades de análisis crítico,

creatividad y visión innovadora. De este modo, el sistema dual cuenta con un actor central que es el aprendiz, quien se apoya en las orientaciones de un tutor académico y de un instructor en la empresa para el desempeño de diversas tareas prácticas en las que aplica sus conocimientos teóricos siguiendo un "Plan de Formación en la Empresa", plan que debe ser elaborado con el acuerdo de la institución y los docentes académicos.

La dualidad academia y empresa convierte a la segunda en un nuevo espacio de aprendizaje fundado en la práctica, donde el estudiante aprende de situaciones y problemas reales que se presentan en el puesto de trabajo y aplica de manera eficaz sus conocimientos teóricos para resolver dilemas y transformar una realidad dinámica por medio de micro proyectos. En 2021 la Universidad contó con 26 estudiantes programados en el sistema Dual logrando cumplir la meta al 100 por ciento.

Contactar Egresados en Educación Superior para Identificar su Situación Profesional. Con el fin de hacer seguimiento a nuestros Egresados y establecer vínculos de comunicación permanente, la Universidad Politécnica de Tecámac desarrolló una herramienta tecnológica que facilita los procesos de interacción entre ambas partes. Dicho Sistema de Información para Egresados (SIE) permite: Facilitar herramientas tecnológicas a los egresados para actualizar permanentemente su hoja de vida; Facilitar estrategias de comunicación; Acceder a Ofertas Laborales, publicadas por el programa o empresas; Permitir a la Universidad medir y evaluar el posicionamiento de sus egresados en el mercado laboral y dar cuenta de ello, contactando 40 egresados logrando al 100 por ciento la meta.

Impulsar la Internacionalización entre la Comunidad de la Institución para Fortalecer la Calidad Educativa. La internacionalización es un factor clave para el desarrollo de la calidad de la Universidad Politécnica de Tecámac, teniendo el potencial de ser el motor para reforzar el desarrollo universitario en busca de la mejora en su eficiencia, excelencia y competitividad en un entorno global.

La internacionalización proporciona oportunidades de mejorar la calidad de las actividades de aprendizaje, docencia, investigación, transferencia e innovación en nuestra universidad, consolidando como una referencia en educación internacional por lo cual, la Universidad Politécnica de Tecámac se ha dado a la tarea de promover la movilidad internacional de Estudiantes y Docentes logrando alcanzar la meta planteada. Con la participación en el curso "Habilidades de liderazgo global. Programa en desarrollo y aceleración profesional" impartido por The Washington Center, Estados Unidos, la cual se llevó a cabo de manera virtual, debido a las circunstancias generadas por el SARS COV-2, COVID 19.

Operar Convenios con los Sectores Público, Privado y Social para Fortalecer los Lazos de Colaboración Institucional. Esta función permite que los estudiantes puedan realizar viajes de estudio, visitas de práctica y estancias con el sector productivo y social, en el año 2021 se lograron realizar 31

convenios con empresas, cumpliendo la meta al 100 por ciento. El impacto se manifiesta en que los estudiantes pueden incorporarse a la estadía sin contratiempo de acuerdo con su perfil profesional. Se continúa trabajando con el programa Red Bolsa de Trabajo, en el cual se llevaron a cabo el mayor número de acciones de vinculación con distintas empresas e instituciones del sector productivo.

Realizar Acciones de Vinculación y Extensión que Permitan Establecer Lazos de Colaboración con los Sectores Público, Privado y Social. La Universidad Politécnica de Tecámac establece Firma de Convenios con los Sectores Público, Privado y Social, con la finalidad de ofrecer a los Estudiantes un amplio abanico de oportunidades para desarrollarse profesionalmente en los ámbitos Teórico-Práctico. Durante el 2021 se realizaron 5 acciones que permitieron que los estudiantes se desarrollaran profesionalmente logrando cumplir la meta al 100 por ciento.

02 05 06 02 MODERNIZACIÓN DE LA EDUCACIÓN

02 05 06 02 01 01 FORTALECIMIENTO DE LA CALIDAD EDUCATIVA

Impartir el Idioma Inglés a los Estudiantes en Educación Superior para el Desarrollo de competencias. En la Universidad Politécnica de Tecámac, el aprendizaje de lenguas extranjeras se ha impulsado siempre desde su creación. En el Programa de Desarrollo Institucional 2017-2023, manifiesta que una de las mayores exigencias que el entorno plantea a las instituciones educativas para incrementar el conocimiento y competitividad de sus estudiantes, es la enseñanza de una segunda lengua; razón por la cual la Institución se propuso incorporar el aprendizaje de inglés en todos sus programas y niveles educativos. Logrando así que, en 2021, 2 mil 237 de nuestros estudiantes dominen el idioma inglés, superando en 9.1 por ciento de la meta programada.

02 05 06 02 01 04 TECNOLOGÍA APLICADA A LA EDUCACIÓN

Destinar Equipo de Cómputo al Proceso de Enseñanza-Aprendizaje en Educación Superior para el Desarrollo de las Habilidades Digitales. En la incorporación de tecnologías al proceso educativo se hace indispensable revisar elementos organizacionales que definan los roles de los agentes del proceso y componentes técnicos, comunicativos y pedagógicos. En este tipo de ambientes, la acción educativa debe ser delineada institucionalmente, en el caso de la Universidad Politécnica de Tecámac, el estudiante es el centro del proceso de enseñanza-aprendizaje, donde éste, debe asumir, apropiar y construir su conocimiento, es aquí donde identificado su rol, se convierte en un agente reflexivo, activo e investigador, que ejercite además el trabajo cooperativo y colaborativo, como ser humano tiene una

responsabilidad social. En 2021 se programaron 310 equipos de cómputo, los cuales se alcanzaron 325, destinados para el aprovechamiento de la comunidad universitaria. Logrando así la meta al 104.8 por ciento.

Impulsar la Participación de Estudiantes en Procesos de Certificación en el Uso de Tecnologías del Aprendizaje, Conocimiento, Información y Comunicación para el Desarrollo de Competencias y Habilidades. En la Universidad Politécnica de Tecámac, impulsamos a nuestros estudiantes para llevar a cabo certificación con el uso de tecnologías del aprendizaje con el fin de mantenerlos actualizados con nueva información que refuerce sus conocimientos, abonando a su curriculum en cuanto a su formación académica, por lo cual se programaron 200 certificaciones, de las cuales se lograron 203 certificaciones, dentro del cual se destaca "Desarrollador de contenido digital", cumpliendo al 101.5 por ciento de la meta.

02 05 06 02 01 05 CONVIVENCIA ESCOLAR SIN VIOLENCIA

Realizar Acciones para la Prevención de la Violencia Escolar en Educación Superior. En la Universidad Politécnica de Tecámac, se promueven acciones preventivas, y de atención en casos de maltrato entre iguales, con actividades puntuales enmarcadas en valores democráticos, en la mediación de conflictos, de convivencia pacífica, de la cultura de la legalidad, del fomento de la tolerancia y la empatía. Así mismo se informa a la comunidad educativa y sociedad en general sobre una realidad que debe erradicarse desde distintos frentes como lo es la violencia escolar en sus diversas connotaciones, en particular el fenómeno del Bullying. Promoviendo una cultura de la denuncia y atendiendo de manera puntual y pertinente los casos de maltrato, hostigamiento, intimidación psicológica y/o física permanente con los estudiantes aplicando un Plan de Convivencia Escolar en la Institución, estamos seguros de lograr una erradicación de la violencia por ello para en el 2021 se realizaron 12 acciones preventivas, dando cumplimiento al 100 por ciento de la meta programada.

Realizar Acciones para la Igualdad de Trato y Oportunidades. La Universidad Politécnica de Tecámac, promueve la equidad de género al interior de su comunidad, atendiendo de manera directa todas las dificultades a las que se enfrentan las mujeres y hombres. Esto significa impulsar acciones, programas y políticas institucionales diseñadas específicamente para generar cambios positivos en las relaciones de género y no apostar a cambios inerciales que llevarían, sin duda, mucho más tiempo de lo deseado. Es por ello que en el año 2021 se realizaron 12 acciones en favor de la equidad de género, cumpliendo la meta programada al 100 por ciento.

U P T

Universidad Politécnica de Tecámac Avance Operativo - Programático y Presupuestal Enero - Diciembre de 2021																		
					M E T A S			PRESUPUESTO 2021 (Miles de Pesos)										
FIN	FUN	SF	PP	SP	Pr	DESCRIPCIÓN	UNIDAD DE MEDIDA	PROGR- MADO	ALCAN- ZADO	AVANCE %	AUTORIZADO ANUAL	EJERCIDO	%					
SOCIAL																		
DESARROLLO SOCIAL																		
EDUCACIÓN																		
02	05	03	01	EDUCACIÓN SUPERIOR										56,513.7	52,319.8	92.6		
02	05	03	01	01	02	EDUCACIÓN SUPERIOR UNIVERSITARIA										56,513.7	52,319.8	92.6
						Atender a los Estudiantes de Nuevo Ingreso de Educación Superior para Contribuir en la Disminución de las Divergencias Entre la Oferta y la Demanda Educativa	Estudiante	984	984	100								
						Atender la Matrícula de Educación Superior para Contribuir en la Disminución de las Divergencias entre la Oferta y la Demanda Educativa	Estudiante	2,434	2,450	100.7								
						Capacitar al Personal Directivo y Administrativo para el Fortalecimiento Institucional	Persona	26	26	100								
						Capacitar y Actualizar al Personal Docente para Mejorar la Formación Académica	Docente	90	90	100								
						Desarrollar Proyectos de Investigación para Atender las Necesidades de Desarrollo Tecnológico, Económico y Social	Proyecto	10	10	100								
						Evaluar al Personal Docente con la Finalidad de Encontrar Áreas de Oportunidad para Mejorar su Desempeño	Docente	90	90	100								
						Fomentar que los Egresados se Titulen	Documento	501	501	100								
						Fomentar que los Estudiantes Egresen de sus Estudios de Tipo Superior en el Ciclo Escolar	Egresado	470	470	100								
						Lograr Certificaciones en Educación Superior para Mejorar la Calidad	Documento	2	2	100								
						Otorgar el Mobiliario y Equipo Diverso a Instalaciones y Espacios Educativos de Acuerdo a las Necesidades de la Institución	Equipo	250	250	100								
						Realizar Acciones de Formación Integral, para Desarrollar Capacidades, Valores y Habilidades Profesionales	Acción	25	26	104								
						Realizar Acciones para Fomentar una Cultura Emprendedora	Acción	40	42	105								
						Realizar la Publicación de Documentos Derivados de la Investigación para su Divulgación	Publicación	4	4	100								
						Rehabilitar y/o Proporcionar Mantenimiento Preventivo y Correctivo a los Inmuebles con el Propósito de Mejorar la Calidad de la Infraestructura Física	Inmueble	4	4	100								
02	05	06	01	GESTIÓN DE LAS POLITICAS EDUCATIVAS										95.4	74.2	77.8		
02	05	06	01	02	04	VINCULACIÓN CON EL SECTOR PRODUCTIVO										95.4	74.2	77.8
						Atender Estudiantes en Educación Dual para Desarrollar Aptitudes y Habilidades en Unidades Económicas	Estudiante	26	26	100								

CUENTA PÚBLICA DEL GOBIERNO, ORGANISMOS AUXILIARES Y AUTÓNOMOS DEL ESTADO DE MÉXICO 2021

FIN	FUN	SF	PP	SP	Pr	DESCRIPCIÓN	M E T A S				PRESUPUESTO 2021 (Miles de Pesos)		
							UNIDAD DE MEDIDA	PROGR-MADO	ALCAN-ZADO	AVANCE %	AUTORIZADO ANUAL	EJERCIDO	%
						Contactar Egresados en Educación Superior para Identificar su Situación Profesional	Egresado	40	40	100			
						Impulsar la Internacionalización Entre la Comunidad de la Institución para Fortalecer la Calidad Educativa	Persona	1	1	100			
						Operar Convenios con los Sectores, Público, Privado y Social para Fortalecer los Lazos de Colaboración Institucional	Convenio	31	31	100			
						Realizar Acciones de Vinculación y Extensión que Permitan Establecer Lazos de Colaboración con los Sectores Público, Privado y Social	Acción	5	5	100			
02	05	06	02			MODERNIZACIÓN DE LA EDUCACIÓN					3,864.7	3,806.1	98.5
02	05	06	02	01	01	FORTALECIMIENTO DE LA CALIDAD EDUCATIVA					3,331.1	3,274.1	98.3
						Impartir el Idioma Inglés a los Estudiantes en Educación Superior para el Desarrollo de Competencias	Estudiante	2,050	2,237	109.1			
02	05	06	02	01	04	TECNOLOGÍA APLICADA A LA EDUCACIÓN					478.8	477.4	99.7
						Destinar Equipo de Cómputo al Proceso de Enseñanza-Aprendizaje en Educación Superior para el Desarrollo de las Habilidades Digitales	Equipo de Cómputo	310	325	104.8			
						Impulsar la Participación de Estudiantes en Procesos de Certificación en el Uso de Tecnologías del Aprendizaje, Conocimiento, Información y Comunicación para el Desarrollo de Competencias y Habilidades	Estudiante	200	203	101.5			
02	05	06	02	01	05	CONVIVENCIA ESCOLAR SIN VIOLENCIA					54.8	54.6	99.6
						Realizar Acciones para la Prevención de la Violencia Escolar en Educación Superior	Acción	12	12	100			
						Realizar Acciones para la Igualdad de Trato y Oportunidades	Acción	12	12	100			
						GOBIERNO CAPAZ Y RESPONSABLE							
						OTRAS NO CLASIFICADAS EN FUNCIONES ANTERIORES							
04	04	01	01			PREVISIÓN PARA EL PAGO DE ADEUDOS DE EJERCICIOS FISCALES ANTERIORES					192.9	70.0	36.3
04	04	01	01	01	01	PASIVOS DERIVADOS DE EROGACIONES DEVENGADAS Y PENDIENTES DE EJERCICIOS ANTERIORES					192.9	70.0	36.3
						Registrar el Pago de Adeudos de Ejercicios Fiscales Anteriores	Documento	1	1	100			
T O T A L											60,666.7	56,270.1	92.8
											=====	=====	

U P T

ANEXOS ESTABLECIDOS EN DIFERENTES ORDENAMIENTOS

U P T

**Relación de Bienes Inmuebles que Componen el Patrimonio
Cuenta Pública 2021
(Miles de Pesos)**

Ente Público: Universidad Politécnica de Tecámac

Código	Descripción de Bienes Inmuebles	* Valor en Libros
	Edificios No Habitacionales	96,643.2
	Construcciones en Proceso	68.0
	TOTAL	96,711.2

**Relación de Bienes Muebles que Componen el Patrimonio
Cuenta Pública 2021
(Miles de Pesos)**

Ente Público: Universidad Politécnica de Tecámac

Código	Descripción de Bienes Muebles	Valor en Libros
	Mobiliario y Equipo de Administración	27,310.9
	Mobiliario y Equipo Educativo y Recreativo	6,619.4
	Vehículos y Equipo de Transporte	2,731.1
	Maquinaria, Otros Equipos y Herramientas	42,545.8
	T O T A L	79,207.2

Universidad Politécnica de Tecámac
Cuenta Pública 2021
Relación de Cuentas Bancarias Productivas Específicas

Fondo, Programa o Convenio	Datos de la Cuenta Bancaria	
	Institución Bancaria	Número de Cuentas *
Ingresos Propios	BBVA	136
Subsidio Estatal	BBVA	811
Programa Emergente de la Matricula en la Educación Superior (PROEMES)	BBVA	161
Programa para el Desarrollo Profesional Docente (PRODEP 2016)	BBVA	515
Programa para el Desarrollo Profesional Docente (PRODEP 2017)	BBVA	811
AMSDE 2018	BBVA	119
Subsidio Federal 2019	BBVA	359
Subsidio Estatal 2021	BBVA	881
Subsidio Federal 2021	BBVA	938
Concejo Mexiquense de Ciencia y Tecnología (COMECyT 2021)	BBVA	056

**FORMATOS PARA EL CUMPLIMIENTO
DE LA LEY DE DISCIPLINA FINANCIERA
DE LAS ENTIDADES FEDERATIVAS
Y LOS MUNICIPIOS**

U P T

CUENTA PÚBLICA DEL GOBIERNO, ORGANISMOS AUXILIARES Y AUTÓNOMOS DEL ESTADO DE MÉXICO 2021

Universidad Politécnica de Tecámac Estado de Situación Financiera Detallado - LDF Al 31 de Diciembre de 2021 y 2020 (CIFRAS EN MILES DE PESOS)					
Concepto	2021	2020	Concepto	2021	2020
ACTIVO			PASIVO		
Activo Circulante			Pasivo Circulante		
a. Efectivo y Equivalentes (a=a1+a2+a3+a4+a5+a6+a7)	1,875.6	963.9	a. Cuentas por Pagar a Corto Plazo (a=a1+a2+a3+a4+a5+a6+a7+a8+a9)	175.0	192.9
a1) Efectivo			a1) Servicios Personales por Pagar a Corto Plazo		
a2) Bancos/Tesorería	1,875.6	963.9	a2) Proveedores por Pagar a Corto Plazo	166.6	184.8
a3) Bancos/Dependencias y Otros			a3) Contratistas por Obras Públicas por Pagar a Corto Plazo		
a4) Inversiones Temporales (Hasta 3 meses)			a4) Participaciones y Aportaciones por Pagar a Corto Plazo		
a5) Fondos con Afectación Específica			a5) Transferencias Otorgadas por Pagar a Corto Plazo		
a6) Depósitos de Fondos de Terceros en Garantía y/o Administración			a6) Intereses, Comisiones y Otros Gastos de la Deuda Pública por Pagar a Corto Plazo		
a7) Otros Efectivos y Equivalentes			a7) Retenciones y Contribuciones por Pagar a Corto Plazo	1.2	1.2
b. Derechos a Recibir Efectivo o Equivalentes (b=b1+b2+b3+b4+b5+b6+b7)	0.0	0.0	a8) Devoluciones de la Ley de Ingresos por Pagar a Corto Plazo		
b1) Inversiones Financieras de Corto Plazo			a9) Otras Cuentas por Pagar a Corto Plazo	7.2	6.9
b2) Cuentas por Cobrar a Corto Plazo			b. Documentos por Pagar a Corto Plazo (b=b1+b2+b3)	0.0	0.0
b3) Deudores Diversos por Cobrar a Corto Plazo			b1) Documentos Comerciales por Pagar a Corto Plazo		
b4) Ingresos por Recuperar a Corto Plazo			b2) Documentos con Contratistas por Obras Públicas por Pagar a Corto Plazo		
b5) Deudores por Anticipos de la Tesorería a Corto Plazo			b3) Otros Documentos por Pagar a Corto Plazo		
b6) Préstamos Otorgados a Corto Plazo			c. Porción a Corto Plazo de la Deuda Pública a Largo Plazo (c=c1+c2)	0.0	0.0
b7) Otros Derechos a Recibir Efectivo o Equivalentes a Corto Plazo			c1) Porción a Corto Plazo de la Deuda Pública		
c. Derechos a Recibir Bienes o Servicios (c=c1+c2+c3+c4+c5)	0.0	0.0	c2) Porción a Corto Plazo de Arrendamiento Financiero		
c1) Anticipo a Proveedores por Adquisición de Bienes y Prestación de Servicios a Corto Plazo			d. Títulos y Valores a Corto Plazo		
c2) Anticipo a Proveedores por Adquisición de Bienes Inmuebles y Muebles a Corto Plazo			e. Pasivos Diferidos a Corto Plazo (e=e1+e2+e3)	0.0	0.0
c3) Anticipo a Proveedores por Adquisición de Bienes Intangibles a Corto Plazo			e1) Ingresos Cobrados por Adelantado a Corto Plazo		
c4) Anticipo a Contratistas por Obras Públicas a Corto Plazo			e2) Intereses Cobrados por Adelantado a Corto Plazo		
c5) Otros Derechos a Recibir Bienes o Servicios a Corto Plazo			e3) Otros Pasivos Diferidos a Corto Plazo		
d. Inventarios (d=d1+d2+d3+d4+d5)	0.0	0.0	f. Fondos y Bienes de Terceros en Garantía y/o Administración a Corto Plazo (f=f1+f2+f3+f4+f5+f6)	0.0	0.0
d1) Inventario de Mercancías para Venta			f1) Fondos en Garantía a Corto Plazo		
d2) Inventario de Mercancías Terminadas			f2) Fondos en Administración a Corto Plazo		
d3) Inventario de Mercancías en Proceso de Elaboración			f3) Fondos Contingentes a Corto Plazo		
d4) Inventario de Materias Primas, Materiales y Suministros para Producción			f4) Fondos de Fideicomisos, Mandatos y Contratos Análogos a Corto Plazo		
d5) Bienes en Tránsito			f5) Otros Fondos de Terceros en Garantía y/o Administración a Corto Plazo		
e. Almacenes			f6) Valores y Bienes en Garantía a Corto Plazo		
f. Estimación por Pérdida o Deterioro de Activos Circulantes (f=f1+f2)	0.0	0.0	g. Provisiones a Corto Plazo (g=g1+g2+g3)	0.0	0.0
f1) Estimaciones para Cuentas Incobrables por Derechos a Recibir Efectivo o Equivalentes			g1) Provisión para Demandas y Juicios a Corto Plazo		
f2) Estimación por Deterioro de Inventarios			g2) Provisión para Contingencias a Corto Plazo		
g. Otros Activos Circulantes (g=g1+g2+g3+g4)	0.0	0.0	g3) Otras Provisiones a Corto Plazo		
g1) Valores en Garantía			h. Otros Pasivos a Corto Plazo (h=h1+h2+h3)	0.0	0.2
g2) Bienes en Garantía (excluye depósitos de fondos)			h1) Ingresos por Clasificar		0.2
g3) Bienes Derivados de Embargos, Decomisos, Aseguramientos y Dación en Pago			h2) Recaudación por Participar		
g4) Adquisición con Fondos de Terceros			h3) Otros Pasivos Circulantes		
IA. Total de Activos Circulantes (IA = a + b + c + d + e + f + g)	1,875.6	963.9	IIA. Total de Pasivos Circulantes (IIA = a + b + c + d + e + f + g + h)	175.0	193.1
Activo No Circulante			Pasivo No Circulante		
a. Inversiones Financieras a Largo Plazo			a. Cuentas por Pagar a Largo Plazo		
b. Derechos a Recibir Efectivo o Equivalentes a Largo Plazo			b. Documentos por Pagar a Largo Plazo		
c. Bienes Inmuebles, Infraestructura y Construcciones en Proceso	96,711.2	96,711.2	c. Deuda Pública a Largo Plazo		
d. Bienes Muebles	79,207.2	72,450.1	d. Pasivos Diferidos a Largo Plazo		
e. Activos Intangibles			e. Fondos y Bienes de Terceros en Garantía y/o en Administración a Largo Plazo		
f. Depreciación, Deterioro y Amortización Acumulada de Bienes	-58,838.2	-50,491.7	f. Provisiones a Largo Plazo		
g. Activos Diferidos			IIB. Total de Pasivos No Circulantes (IIB = a + b + c + d + e + f)	0.0	0.0
h. Estimación por Pérdida o Deterioro de Activos no Circulantes			II. Total del Pasivo (II = IIA + IIIB)	175.0	193.1
i. Otros Activos no Circulantes			HACIENDA PÚBLICA/PATRIMONIO		
IB. Total de Activos No Circulantes (IB = a + b + c + d + e + f + g + h + i)	117,080.2	118,669.6	III. Hacienda Pública/Patrimonio Contribuido (III = a + b + c)	18,037.9	18,037.9
I. Total del Activo (I = IA + IB)	118,955.8	119,633.5	a. Aportaciones	18,037.9	18,037.9
			b. Donaciones de Capital		
			c. Actualización de la Hacienda Pública/Patrimonio		
			IIIB. Hacienda Pública/Patrimonio Generado (IIIB = a + b + c + d + e)	100,742.9	101,402.5
			a. Resultados del Ejercicio (Ahorro/ Desahorro)	-113.4	-5,987.7
			b. Resultados de Ejercicios Anteriores	100,856.3	107,390.2
			c. Revalúos		
			d. Reservas		
			e. Rectificaciones de Resultados de Ejercicios Anteriores		
			IIIC. Exceso o Insuficiencia en la Actualización de la Hacienda Pública/Patrimonio (IIIC=a+b)	0.0	0.0
			a. Resultado por Posición Monetaria		
			b. Resultado por Tenencia de Activos no Monetarios		
			III. Total Hacienda Pública/Patrimonio (III = IIIA + IIIB + IIIC)	118,780.8	119,440.4
			IV. Total del Pasivo y Hacienda Pública/Patrimonio (IV = II + III)	118,955.8	119,633.5

Universidad Politécnica de Tecámac
Informe Analítico de la Deuda Pública y Otros Pasivos - LDF
Al 31 de Diciembre de 2020 y 2021

Denominación de la Deuda Pública y Otros Pasivos (c)	Saldo al 31 de Diciembre de 2020 (d)	Disposiciones del Período (e)	Amortizaciones del Período (f)	Revaluaciones, Reclasificaciones y Otros Ajustes (g)	Saldo Final del Período (h) h=d+e-f+g	Pago de Intereses del Período (i)	Pago de Comisiones y demás Costos Asociados Durante el Período (j)
1. Deuda Pública (1=A+B)	0.0	0.0	0.0	0.0	0.0	0.0	
A. Corto Plazo (A=a1+a2+a3)	0.0	0.0	0.0	0.0	0.0	0.0	
a1) Instituciones de Crédito							
a2) Títulos y Valores							
a3) Arrendamientos Financieros							
B. Largo Plazo (B=b1+b2+b3)	0.0	0.0	0.0	0.0	0.0	0.0	
b1) Instituciones de Crédito							
b2) Títulos y Valores							
b3) Arrendamientos Financieros							
2. Otros Pasivos	193.1				175.0		
3. Total de la Deuda Pública y Otros Pasivos (3=1+2)	193.1	0.0	0.0	0.0	175.0		
4. Deuda Contingente 1 (Informativo)	0.0	0.0	0.0	0.0	0.0		
A. Deuda Contingente 1							
B. Deuda Contingente 2							
C. Deuda Contingente XX							
5. Valor de Instrumentos Bono Cupón Cero 2 (Informativo)	0.0	0.0	0.0	0.0	0.0		
A. Instrumento Bono Cupón Cero 1							
B. Instrumento Bono Cupón Cero 2							
C. Instrumento Bono Cupón Cero XX							

1 Se refiere a cualquier Financiamiento sin fuente o garantía de pago definida, que sea asumida de manera solidaria o subsidiaria por las Entidades Federativas con sus Municipios, organismos descentralizados y empresas de participación estatal mayoritaria y fideicomisos, locales o municipales, y por los Municipios con sus respectivos organismos descentralizados y empresas de participación municipal mayoritaria.

2 Se refiere al valor del Bono Cupón Cero que respalda el pago de los créditos asociados al mismo (Activo).

Obligaciones a Corto Plazo (k)	Monto Contratado (l)	Plazo Pactado (m)	Tasa de Interés (n)	Comisiones y Costos Relacionados (o)	Tasa Efectiva (p)
6. Obligaciones a Corto Plazo (Informativo)					
A. Crédito 1					
B. Crédito 2					
C. Crédito XX					

CUENTA PÚBLICA DEL GOBIERNO, ORGANISMOS AUXILIARES Y AUTÓNOMOS DEL ESTADO DE MÉXICO 2021

Universidad Politécnica de Tecámac Informe Analítico de Obligaciones Diferentes de Financiamientos Al 31 de Diciembre de 2021 (Miles de Pesos)										
Denominación de las Obligaciones Diferentes de Financiamiento (c)	Fecha del Contrato (d)	Fecha de Inicio de Operación del Proyecto (e)	Fecha de Vencimiento (f)	Monto de la Inversión Pactado (g)	Plazo Pactado (h)	Monto Promedio Mensual del Pago de la Contraprestación (i)	Monto Promedio Mensual del Pago de la Contraprestación Correspondiente al Pago de Inversión (j)	Monto Pagado de la Inversión al XX de XXXX de 20XX (k)	Monto Pagado de la Inversión Actualizado al XX de XXXX de 20XX (l)	Saldo Pendiente por Pagar de la Inversión al XX de XXXX de 20XX (m = g - l)
A. Asociaciones Público Privadas (APP's) (A=a+b+c+d)				0.0		0.0	0.0			0.0
a) APP 1										0.0
b) APP 2										0.0
c) APP 3										0.0
d) APP XX										0.0
B. Otros Instrumentos (B=a+b+c+d)				0.0		0.0	0.0			0.0
a) Otro Instrumento 1										0.0
b) Otro Instrumento 2										0.0
c) Otro Instrumento 3										0.0
d) Otro Instrumento XX										0.0
C. Total de Obligaciones Diferentes de Financiamiento (C=A+B)				0.0		0.0	0.0			0.0

U P T

Universidad Politécnica de Tecámac
Balance Presupuestario
Del 1 de Enero al 31 de Diciembre de 2021
(Miles de Pesos)

Concepto	Estimado / Aprobado	Devengado	Recaudado / Pagado
A. Ingresos Totales (A = A1+A2+A3)	57,039.8	57,735.3	57,735.3
A1. Ingresos de Libre Disposición	57,039.8	57,683.1	57,683.1
A2. Transferencias Federales Etiquetadas			
A3. Financiamiento Neto		52.2	52.2
B. Egresos Presupuestarios¹ (B = B1+B2)	57,039.8	56,270.1	56,225.2
B1. Gasto No Etiquetado (sin incluir Amortización de la Deuda Pública)	57,039.8	56,270.1	56,225.2
B2. Gasto Etiquetado (sin incluir Amortización de la Deuda Pública)			
C. Remanentes del Ejercicio Anterior (C = C1 + C2)	0.0	963.9	963.9
C1. Remanentes de Ingresos de Libre Disposición Aplicados en el Período		963.9	963.9
C2. Remanentes de Transferencias Federales Etiquetadas Aplicados en el Período			
I. Balance Presupuestario (I = A - B + C)	0.0	2,429.1	2,474.0
II. Balance Presupuestario sin Financiamiento Neto (II = I - A3)	0.0	2,376.9	2,421.8
III. Balance Presupuestario sin Financiamiento Neto y sin Remanentes del Ejercicio Anterior (III = II - C)	0.0	1,413.0	1,457.9

Concepto	Aprobado	Devengado	Pagado
E. Intereses, Comisiones y Gastos de la Deuda (E = E1+E2)	0.0	0.0	0.0
E1. Intereses, Comisiones y Gastos de la Deuda con Gasto No Etiquetado			
E2. Intereses, Comisiones y Gastos de la Deuda con Gasto Etiquetado			
IV. Balance Primario (IV = III + E)	0.0	1,413.0	1,457.9

Concepto	Estimado/ Aprobado	Devengado	Recaudado / Pagado
F. Financiamiento (F = F1 + F2)	0.0	0.0	0.0
F1. Financiamiento con Fuente de Pago de Ingresos de Libre Disposición			
F2. Financiamiento con Fuente de Pago de Transferencias Federales Etiquetadas			
G. Amortización de la Deuda (G = G1 + G2)	0.0	0.0	0.0
G1. Amortización de la Deuda Pública con Gasto No Etiquetado			
G2. Amortización de la Deuda Pública con Gasto Etiquetado			
A3. Financiamiento Neto (A3 = F - G)	0.0	0.0	0.0

Concepto	Estimado/ Aprobado	Devengado	Recaudado / Pagado
A1. Ingresos de Libre Disposición	57,039.8	57,683.1	57,683.1
A3.1 Financiamiento Neto con Fuente de Pago de Ingresos de Libre Disposición (A3.1 = F1 - G1)	0.0	52.2	52.2
F1. Financiamiento con Fuente de Pago de Ingresos de Libre Disposición		52.2	52.2
G1. Amortización de la Deuda Pública con Gasto No Etiquetado			
B1. Gasto No Etiquetado (sin incluir Amortización de la Deuda Pública)	57,039.8	56,270.1	56,225.2
C1. Remanentes de Ingresos de Libre Disposición Aplicados en el Período		963.9	963.9
V. Balance Presupuestario de Recursos Disponibles (V = A1 + A3.1 - B1 + C1)	0.0	2,429.1	2,474.0
VI. Balance Presupuestario de Recursos Disponibles sin Financiamiento Neto (VI = V - A3.1)	0.0	2,376.9	2,421.8

Concepto	Estimado/ Aprobado	Devengado	Recaudado / Pagado
A2. Transferencias Federales Etiquetadas			
A3.2 Financiamiento Neto con Fuente de Pago de Transferencias Federales Etiquetadas (A3.2 = F2 - G2)	0.0	0.0	0.0
F2. Financiamiento con Fuente de Pago de Transferencias Federales Etiquetadas			
G2. Amortización de la Deuda Pública con Gasto Etiquetado			
B2. Gasto Etiquetado (sin incluir Amortización de la Deuda Pública)	0.0	0.0	0.0
C2. Remanentes de Transferencias Federales Etiquetadas Aplicados en el Período			
VII. Balance Presupuestario de Recursos Etiquetados (VII = A2 + A3.2 - B2 + C2)	0.0	0.0	0.0
VIII. Balance Presupuestario de Recursos Etiquetados sin Financiamiento Neto (VIII = VII - A3.2)	0.0	0.0	0.0

Universidad Politécnica de Tecámac Estado Analítico de Ingresos Detallado - LDF Del 1 de Enero al 31 de Diciembre de 2021 (Miles de Pesos)						
Concepto	Ingreso					Diferencia
	Estimado	Ampliaciones/ (Reducciones)	Modificado	Devengado	Recaudado	
Ingresos de Libre Disposición						
A. Impuestos			0.0			0.0
B. Cuotas y Aportaciones de Seguridad Social			0.0			0.0
C. Contribuciones de Mejoras			0.0			0.0
D. Derechos			0.0			0.0
E. Productos			0.0	0.7	0.7	-0.7
F. Aprovechamientos			0.0			0.0
G. Ingresos por Ventas de Bienes y Servicios	20,999.0	-14,271.3	6,727.7	4,969.9	4,969.9	1,757.8
H. Participaciones (H=h1+h2+h3+h4+h5+h6+h7+h8+h9+h10+h11)	0.0	0.0	0.0	0.0	0.0	0.0
h1) Fondo General de Participaciones			0.0			0.0
h2) Fondo de Fomento Municipal			0.0			0.0
h3) Fondo de Fiscalización y Recaudación			0.0			0.0
h4) Fondo de Compensación			0.0			0.0
h5) Fondo de Extracción de Hidrocarburos			0.0			0.0
h6) Impuesto Especial Sobre Producción y Servicios			0.0			0.0
h7) 0.136% de la Recaudación Federal Participable			0.0			0.0
h8) 3.17% Sobre Extracción de Petróleo			0.0			0.0
h9) Gasolinas y Diésel			0.0			0.0
h10) Fondo del Impuesto Sobre la Renta			0.0			0.0
h11) Fondo de Estabilización de los Ingresos de las Entidades Federativas			0.0			0.0
I. Incentivos Derivados de la Colaboración Fiscal (I=i1+i2+i3+i4+i5)	0.0	0.0	0.0	0.0	0.0	0.0
i1) Tenencia o Uso de Vehículos			0.0			0.0
i2) Fondo de Compensación ISAN			0.0			0.0
i3) Impuesto Sobre Automóviles Nuevos			0.0			0.0
i4) Fondo de Compensación de Repecos-Intermedios			0.0			0.0
i5) Otros Incentivos Económicos			0.0			0.0
J. Transferencias	36,040.8	17,705.3	53,746.1	53,676.4	53,676.4	69.7
K. Convenios	0.0	0.0	0.0	0.0	0.0	0.0
k1) Otros Convenios y Subsidios			0.0			0.0
L. Otros Ingresos de Libre Disposición (L=l1+l2)	0.0	0.0	0.0	0.0	0.0	0.0
l1) Participaciones en Ingresos Locales			0.0			0.0
l2) Otros Ingresos de Libre Disposición			0.0			0.0
I. Total de Ingresos de Libre Disposición (I=A+B+C+D+E+F+G+H+I+J+K+L)	57,039.8	3,434.0	60,473.8	58,647.0	58,647.0	1,826.8
Ingresos Excedentes de Ingresos de Libre Disposición			0.0			0.0
Transferencias Federales Etiquetadas			0.0			0.0
A. Aportaciones (A=a1+a2+a3+a4+a5+a6+a7+a8)	0.0	0.0	0.0	0.0	0.0	0.0
a1) Fondo de Aportaciones para la Nómina Educativa y Gasto Operativo			0.0			0.0
a2) Fondo de Aportaciones para los Servicios de Salud			0.0			0.0
a3) Fondo de Aportaciones para la Infraestructura Social			0.0			0.0
a4) Fondo de Aportaciones para el Fortalecimiento de los Municipios y de las Demarcaciones Territoriales del Distrito Federal			0.0			0.0
a5) Fondo de Aportaciones Múltiples			0.0			0.0
a6) Fondo de Aportaciones para la Educación Tecnológica y de Adultos			0.0			0.0
a7) Fondo de Aportaciones para la Seguridad Pública de los Estados y del Distrito Federal			0.0			0.0
a8) Fondo de Aportaciones para el Fortalecimiento de las Entidades Federativas			0.0			0.0
B. Convenios (B=b1+b2+b3+b4)	0.0	0.0	0.0	0.0	0.0	0.0
b1) Convenios de Protección Social en Salud			0.0			0.0
b2) Convenios de Descentralización			0.0			0.0
b3) Convenios de Reasignación			0.0			0.0
b4) Otros Convenios y Subsidios			0.0			0.0
C. Fondos Distintos de Aportaciones (C=c1+c2)	0.0	0.0	0.0	0.0	0.0	0.0
c1) Fondo para Entidades Federativas y Municipios Productores de Hidrocarburos			0.0			0.0
c2) Fondo Minero			0.0			0.0
D. Transferencias, Subsidios y Subvenciones, y Pensiones y Jubilaciones			0.0			0.0
E. Otras Transferencias Federales Etiquetadas			0.0			0.0
II. Total de Transferencias Federales Etiquetadas (II = A + B + C + D + E)	0.0	0.0	0.0	0.0	0.0	0.0
III. Ingresos Derivados de Financiamientos (III = A)	0.0	192.9	192.9	52.2	52.2	140.7
A. Ingresos Derivados de Financiamientos		192.9	192.9	52.2	52.2	140.7
IV. Total de Ingresos (IV = I + II + III)	57,039.8	3,626.9	60,666.7	58,699.2	58,699.2	1,967.5
Datos Informativos						
1. Ingresos Derivados de Financiamientos con Fuente de Pago de Ingresos de Libre Disposición			0.0			0.0
2. Ingresos Derivados de Financiamientos con Fuente de Pago de Transferencias Federales Etiquetadas			0.0			0.0
3. Ingresos Derivados de Financiamientos (3 = 1 + 2)	0.0	0.0	0.0	0.0	0.0	0.0

Universidad Politécnica de Tecámac
Estado Analítico del Ejercicio del Presupuesto de Egresos Detallado
Clasificación por Objeto del Gasto (Capítulo y Concepto)
Del 1 de Enero al 31 de Diciembre de 2021
(Miles de Pesos)

Concepto	Egresos					Subejercicio
	Aprobado	Ampliaciones/ (Reducciones)	Modificado	Devengado	Pagado	
I. Gasto No Etiquetado (I=A+B+C+D+E+F+G+H+I)	57,039.8	3,626.9	60,666.7	56,270.1	56,225.1	4,396.6
A. Servicios Personales (A=a1+a2+a3+a4+a5+a6+a7)	35,767.6	2,681.5	38,449.1	35,222.0	35,222.0	3,227.1
a1) Remuneraciones al Personal de Carácter Permanente	23,750.1	265.6	24,015.7	21,653.0	21,653.0	2,362.7
a2) Remuneraciones al Personal de Carácter Transitorio			0.0			0.0
a3) Remuneraciones Adicionales y Especiales	4,585.4	2,154.2	6,739.6	6,640.3	6,640.3	99.3
a4) Seguridad Social	5,777.3	-42.3	5,735.0	5,229.0	5,229.0	506.0
a5) Otras Prestaciones Sociales y Económicas	1,654.8	296.8	1,951.6	1,692.5	1,692.5	259.1
a6) Previsiones			0.0			0.0
a7) Pago de Estímulos a Servidores Públicos		7.2	7.2	7.2	7.2	0.0
B. Materiales y Suministros (B=b1+b2+b3+b4+b5+b6+b7+b8+b9)	4,497.3	-386.4	4,110.9	3,738.3	3,738.3	372.6
b1) Materiales de Administración, Emisión de Documentos y Artículos Oficiales	1,824.6	-91.4	1,733.2	1,668.8	1,668.8	64.4
b2) Alimentos y Utensilios	87.3	-29.7	57.6	54.0	54.0	3.6
b3) Materias Primas y Materiales de Producción y Comercialización			0.0			0.0
b4) Materiales y Artículos de Construcción y de Reparación	1,591.8	-61.4	1,530.4	1,508.8	1,508.8	21.6
b5) Productos Químicos, Farmacéuticos y de Laboratorio	199.8	-79.1	120.7	120.7	120.7	0.0
b6) Combustibles, Lubricantes y Aditivos	447.0		447.0	166.5	166.5	280.5
b7) Vestuario, Blancos, Prendas de Protección y Artículos Deportivos	192.7	-72.5	120.2	119.1	119.1	1.1
b8) Materiales y Suministros Para Seguridad			0.0			0.0
b9) Herramientas, Refacciones y Accesorios Menores	154.1	-52.3	101.8	100.4	100.4	1.4
C. Servicios Generales (C=c1+c2+c3+c4+c5+c6+c7+c8+c9)	10,104.7	-223.8	9,880.9	9,422.4	9,377.4	458.5
c1) Servicios Básicos	1,209.2	4.3	1,213.5	1,142.9	1,097.9	70.6
c2) Servicios de Arrendamiento	171.9	-116.5	55.4	43.1	43.1	12.3
c3) Servicios Profesionales, Científicos, Técnicos y Otros Servicios	2,193.1	239.6	2,432.7	2,200.6	2,200.6	232.1
c4) Servicios Financieros, Bancarios y Comerciales	598.9	-53.8	545.1	511.5	511.5	33.6
c5) Servicios de Instalación, Reparación, Mantenimiento y Conservación	3,830.8	-216.9	3,613.9	3,588.7	3,588.7	25.2
c6) Servicios de Comunicación Social y Publicidad	853.2		853.2	849.2	849.2	4.0
c7) Servicios de Traslado y Viáticos	192.7	-84.8	107.9	98.8	98.8	9.1
c8) Servicios Oficiales	124.9	-124.9	0.0			0.0
c9) Otros Servicios Generales	930.0	129.2	1,059.2	987.6	987.6	71.6
D. Transferencias, Asignaciones, Subsidios y Otras Ayudas (D=d1+d2+d3+d4+d5+d6+d7+d8+d9)	432.7	-137.3	295.4	244.5	244.5	50.9
d1) Transferencias Internas y Asignaciones al Sector Público			0.0			0.0
d2) Transferencias al Resto del Sector Público			0.0			0.0
d3) Subsidios y Subvenciones			0.0			0.0
d4) Ayudas Sociales	432.7	-137.3	295.4	244.5	244.5	50.9
d5) Pensiones y Jubilaciones			0.0			0.0
d6) Transferencias a Fideicomisos, Mandatos y Otros Análogos			0.0			0.0
d7) Transferencias a la Seguridad Social			0.0			0.0
d8) Donativos			0.0			0.0
d9) Transferencias al Exterior			0.0			0.0
E. Bienes Muebles, Inmuebles e Intangibles (E=e1+e2+e3+e4+e5+e6+e7+e8+e9)	6,237.5	1,500.0	7,737.5	7,572.9	7,572.9	164.6
e1) Mobiliario y Equipo de Administración	4,411.8	-1,079.5	3,332.3	3,319.0	3,319.0	13.3
e2) Mobiliario y Equipo Educativo y Recreativo		244.7	244.7	244.7	244.7	0.0
e3) Equipo e Instrumental Médico y de Laboratorio			0.0			0.0
e4) Vehículos y Equipo de Transporte			0.0			0.0
e5) Equipo de Defensa y Seguridad			0.0			0.0
e6) Maquinaria, Otros Equipos y Herramientas	1,825.7	2,334.8	4,160.5	4,009.2	4,009.2	151.3
e7) Activos Biológicos			0.0			0.0
e8) Bienes Inmuebles			0.0			0.0
e9) Activos Intangibles			0.0			0.0
F. Inversión Pública (F=f1+f2+f3)	0.0	0.0	0.0	0.0	0.0	0.0
f1) Obra Pública en Bienes de Dominio Público			0.0			0.0
f2) Obra Pública en Bienes Propios			0.0			0.0
f3) Proyectos Productivos y Acciones de Fomento			0.0			0.0
G. Inversiones Financieras y Otras Provisiones (G=g1+g2+g3+g4+g5+g6+g7)	0.0	0.0	0.0	0.0	0.0	0.0
g1) Inversiones Para el Fomento de Actividades Productivas			0.0			0.0
g2) Acciones y Participaciones de Capital			0.0			0.0
g3) Compra de Títulos y Valores			0.0			0.0
g4) Concesión de Préstamos			0.0			0.0
g5) Inversiones en Fideicomisos, Mandatos y Otros Análogos			0.0			0.0
Fideicomiso de Desastres Naturales (Informativo)			0.0			0.0
g6) Otras Inversiones Financieras			0.0			0.0
g7) Provisiones para Contingencias y Otras Erogaciones Especiales			0.0			0.0
H. Participaciones y Aportaciones (H=h1+h2+h3)	0.0	0.0	0.0	0.0	0.0	0.0
h1) Participaciones			0.0			0.0
h2) Aportaciones			0.0			0.0
h3) Convenios			0.0			0.0
I. Deuda Pública (I=i1+i2+i3+i4+i5+i6+i7)	0.0	192.9	192.9	70.0	70.0	122.9
i1) Amortización de la Deuda Pública			0.0			0.0
i2) Intereses de la Deuda Pública			0.0			0.0
i3) Comisiones de la Deuda Pública			0.0			0.0
i4) Gastos de la Deuda Pública			0.0			0.0
i5) Costo por Coberturas			0.0			0.0
i6) Apoyos Financieros			0.0			0.0
i7) Adeudos de Ejercicios Fiscales Anteriores (ADEFAS)		192.9	192.9	70.0	70.0	122.9

CUENTA PÚBLICA DEL GOBIERNO, ORGANISMOS AUXILIARES Y AUTÓNOMOS DEL ESTADO DE MÉXICO 2021

Concepto	Egresos					Subejercicio
	Aprobado	Ampliaciones/ (Reducciones)	Modificado	Devengado	Pagado	
II. Gasto Etiquetado (II=A+B+C+D+E+F+G+H+I)	0.0	0.0	0.0	0.0	0.0	0.0
A. Servicios Personales (A=a1+a2+a3+a4+a5+a6+a7)	0.0	0.0	0.0	0.0	0.0	0.0
a1) Remuneraciones al Personal de Carácter Permanente			0.0			0.0
a2) Remuneraciones al Personal de Carácter Transitorio			0.0			0.0
a3) Remuneraciones Adicionales y Especiales			0.0			0.0
a4) Seguridad Social			0.0			0.0
a5) Otras Prestaciones Sociales y Económicas			0.0			0.0
a6) Previsiones			0.0			0.0
a7) Pago de Estímulos a Servidores Públicos			0.0			0.0
B. Materiales y Suministros (B=b1+b2+b3+b4+b5+b6+b7+b8+b9)	0.0	0.0	0.0	0.0	0.0	0.0
b1) Materiales de Administración, Emisión de Documentos y Artículos Oficiales			0.0			0.0
b2) Alimentos y Utensilios			0.0			0.0
b3) Materias Primas y Materiales de Producción y Comercialización			0.0			0.0
b4) Materiales y Artículos de Construcción y de Reparación			0.0			0.0
b5) Productos Químicos, Farmacéuticos y de Laboratorio			0.0			0.0
b6) Combustibles, Lubrificantes y Aditivos			0.0			0.0
b7) Vestuario, Blancos, Prendas de Protección y Artículos Deportivos			0.0			0.0
b8) Materiales y Suministros Para Seguridad			0.0			0.0
b9) Herramientas, Refacciones y Accesorios Menores			0.0			0.0
C. Servicios Generales (C=c1+c2+c3+c4+c5+c6+c7+c8+c9)	0.0	0.0	0.0	0.0	0.0	0.0
c1) Servicios Básicos			0.0			0.0
c2) Servicios de Arrendamiento			0.0			0.0
c3) Servicios Profesionales, Científicos, Técnicos y Otros Servicios			0.0			0.0
c4) Servicios Financieros, Bancarios y Comerciales			0.0			0.0
c5) Servicios de Instalación, Reparación, Mantenimiento y Conservación			0.0			0.0
c6) Servicios de Comunicación Social y Publicidad			0.0			0.0
c7) Servicios de Traslado y Viáticos			0.0			0.0
c8) Servicios Oficiales			0.0			0.0
c9) Otros Servicios Generales			0.0			0.0
D. Transferencias, Asignaciones, Subsidios y Otras Ayudas (D=d1+d2+d3+d4+d5+d6+d7+d8+d9)	0.0	0.0	0.0	0.0	0.0	0.0
d1) Transferencias Internas y Asignaciones al Sector Público			0.0			0.0
d2) Transferencias al Resto del Sector Público			0.0			0.0
d3) Subsidios y Subvenciones			0.0			0.0
d4) Ayudas Sociales			0.0			0.0
d5) Pensiones y Jubilaciones			0.0			0.0
d6) Transferencias a Fideicomisos, Mandatos y Otros Análogos			0.0			0.0
d7) Transferencias a la Seguridad Social			0.0			0.0
d8) Donativos			0.0			0.0
d9) Transferencias al Exterior			0.0			0.0
E. Bienes Muebles, Inmuebles e Intangibles (E=e1+e2+e3+e4+e5+e6+e7+e8+e9)	0.0	0.0	0.0	0.0	0.0	0.0
e1) Mobiliario y Equipo de Administración			0.0			0.0
e2) Mobiliario y Equipo Educativo y Recreativo			0.0			0.0
e3) Equipo e Instrumental Médico y de Laboratorio			0.0			0.0
e4) Vehículos y Equipo de Transporte			0.0			0.0
e5) Equipo de Defensa y Seguridad			0.0			0.0
e6) Maquinaria, Otros Equipos y Herramientas			0.0			0.0
e7) Activos Biológicos			0.0			0.0
e8) Bienes Inmuebles			0.0			0.0
e9) Activos Intangibles			0.0			0.0
F. Inversión Pública (F=f1+f2+f3)	0.0	0.0	0.0	0.0	0.0	0.0
f1) Obra Pública en Bienes de Dominio Público			0.0			0.0
f2) Obra Pública en Bienes Propios			0.0			0.0
f3) Proyectos Productivos y Acciones de Fomento			0.0			0.0
G. Inversiones Financieras y Otras Provisiones (G=g1+g2+g3+g4+g5+g6+g7)	0.0	0.0	0.0	0.0	0.0	0.0
g1) Inversiones Para el Fomento de Actividades Productivas			0.0			0.0
g2) Acciones y Participaciones de Capital			0.0			0.0
g3) Compra de Títulos y Valores			0.0			0.0
g4) Concesión de Préstamos			0.0			0.0
g5) Inversiones en Fideicomisos, Mandatos y Otros Análogos			0.0			0.0
Fideicomiso de Desastres Naturales (Informativo)			0.0			0.0
g6) Otras Inversiones Financieras			0.0			0.0
g7) Provisiones para Contingencias y Otras Erogaciones Especiales			0.0			0.0
H. Participaciones y Aportaciones (H=h1+h2+h3)	0.0	0.0	0.0	0.0	0.0	0.0
h1) Participaciones			0.0			0.0
h2) Aportaciones			0.0			0.0
h3) Convenios			0.0			0.0
I. Deuda Pública (I=i1+i2+i3+i4+i5+i6+i7)	0.0	0.0	0.0	0.0	0.0	0.0
i1) Amortización de la Deuda Pública			0.0			0.0
i2) Intereses de la Deuda Pública			0.0			0.0
i3) Comisiones de la Deuda Pública			0.0			0.0
i4) Gastos de la Deuda Pública			0.0			0.0
i5) Costo por Coberturas			0.0			0.0
i6) Apoyos Financieros			0.0			0.0
i7) Adeudos de Ejercicios Fiscales Anteriores (ADEFAS)			0.0			0.0
III. Total de Egresos (III = I + II)	57,039.8	3,626.9	60,666.7	56,270.1	56,225.1	4,396.6

U P T

Universidad Politécnica de Tecámac Estado Analítico del Ejercicio del Presupuesto de Egresos Detallado Clasificación Administrativa Del 1 de Enero al 31 de Diciembre de 2021 (Miles de Pesos)						
Concepto (c)	Egresos					Subejercicio
	Aprobado	Ampliaciones/ (Reducciones)	Modificado	Devengado	Pagado	
I. Gasto No Etiquetado (I=A+B+C+D+E+F+G+H)	57,039.8	3,626.9	60,666.7	56,270.1	56,225.1	4,396.6
210C290000 Universidad Politécnica de Tecámac	57,039.8	3,626.9	60,666.7	56,270.1	56,225.1	4,396.6
II. Gasto Etiquetado (II=A+B+C+D+E+F+G+H)	0.0	0.0	0.0	0.0	0.0	0.0
III. Total de Egresos (III = I + II)	57,039.8	3,626.9	60,666.7	56,270.1	56,225.1	4,396.6

Universidad Politécnica de Tecámac Estado Analítico del Ejercicio del Presupuesto de Egresos Detallado Clasificación Funcional (Finalidad y Función) Del 1 de Enero al 31 de Diciembre de 2021 (Miles de Pesos)						
Concepto (c)	Egresos					Subejercicio (e)
	Aprobado (d)	Ampliaciones/ (Reducciones)	Modificado	Devengado	Pagado	
I. Gasto No Etiquetado (I=A+B+C+D)	57,039.8	3,626.9	60,666.7	56,270.1	56,225.1	4,396.6
A. Gobierno (A=a1+a2+a3+a4+a5+a6+a7+a8)	0.0	0.0	0.0	0.0	0.0	0.0
a1) Legislación			0.0			0.0
a2) Justicia			0.0			0.0
a3) Coordinación de la Política de Gobierno			0.0			0.0
a4) Relaciones Exteriores			0.0			0.0
a5) Asuntos Financieros y Hacendarios			0.0			0.0
a6) Seguridad Nacional			0.0			0.0
a7) Asuntos de Orden Público y de Seguridad Interior			0.0			0.0
a8) Otros Servicios Generales			0.0			0.0
B. Desarrollo Social (B=b1+b2+b3+b4+b5+b6+b7)	57,039.8	3,434.0	60,473.8	56,200.1	56,155.1	4,273.7
b1) Protección Ambiental			0.0			0.0
b2) Vivienda y Servicios a la Comunidad			0.0			0.0
b3) Salud			0.0			0.0
b4) Recreación, Cultura y Otras Manifestaciones Sociales			0.0			0.0
b5) Educación	57,039.8	3,434.0	60,473.8	56,200.1	56,155.1	4,273.7
b6) Protección Social			0.0			0.0
b7) Otros Asuntos Sociales			0.0			0.0
C. Desarrollo Económico (C=c1+c2+c3+c4+c5+c6+c7+c8+c9)	0.0	0.0	0.0	0.0	0.0	0.0
c1) Asuntos Económicos, Comerciales y Laborales en General			0.0			0.0
c2) Agropecuaria, Silvicultura, Pesca y Caza			0.0			0.0
c3) Combustibles y Energía			0.0			0.0
c4) Minería, Manufacturas y Construcción			0.0			0.0
c5) Transporte			0.0			0.0
c6) Comunicaciones			0.0			0.0
c7) Turismo			0.0			0.0
c8) Ciencia, Tecnología e Innovación			0.0			0.0
c9) Otras Industrias y Otros Asuntos Económicos			0.0			0.0
D. Otras No Clasificadas en Funciones Anteriores (D=d1+d2+d3+d4)	0.0	192.9	192.9	70.0	70.0	122.9
d1) Transacciones de la Deuda Pública / Costo Financiero de la Deuda			0.0			0.0
d2) Transferencias, Participaciones y Aportaciones Entre Diferentes Niveles y Órdenes de Gobierno			0.0			0.0
d3) Saneamiento del Sistema Financiero			0.0			0.0
d4) Adeudos de Ejercicios Fiscales Anteriores		192.9	192.9	70.0	70.0	122.9
II. Gasto Etiquetado (II=A+B+C+D)	0.0	0.0	0.0	0.0	0.0	0.0
A. Gobierno (A=a1+a2+a3+a4+a5+a6+a7+a8)	0.0	0.0	0.0	0.0	0.0	0.0
a1) Legislación			0.0			0.0
a2) Justicia			0.0			0.0
a3) Coordinación de la Política de Gobierno			0.0			0.0
a4) Relaciones Exteriores			0.0			0.0
a5) Asuntos Financieros y Hacendarios			0.0			0.0
a6) Seguridad Nacional			0.0			0.0
a7) Asuntos de Orden Público y de Seguridad Interior			0.0			0.0
a8) Otros Servicios Generales			0.0			0.0
B. Desarrollo Social (B=b1+b2+b3+b4+b5+b6+b7)	0.0	0.0	0.0	0.0	0.0	0.0
b1) Protección Ambiental			0.0			0.0
b2) Vivienda y Servicios a la Comunidad			0.0			0.0
b3) Salud			0.0			0.0
b4) Recreación, Cultura y Otras Manifestaciones Sociales			0.0			0.0
b5) Educación			0.0			0.0
b6) Protección Social			0.0			0.0
b7) Otros Asuntos Sociales			0.0			0.0
C. Desarrollo Económico (C=c1+c2+c3+c4+c5+c6+c7+c8+c9)	0.0	0.0	0.0	0.0	0.0	0.0
c1) Asuntos Económicos, Comerciales y Laborales en General			0.0			0.0
c2) Agropecuaria, Silvicultura, Pesca y Caza			0.0			0.0
c3) Combustibles y Energía			0.0			0.0
c4) Minería, Manufacturas y Construcción			0.0			0.0
c5) Transporte			0.0			0.0
c6) Comunicaciones			0.0			0.0
c7) Turismo			0.0			0.0
c8) Ciencia, Tecnología e Innovación			0.0			0.0
c9) Otras Industrias y Otros Asuntos Económicos			0.0			0.0
D. Otras No Clasificadas en Funciones Anteriores (D=d1+d2+d3+d4)	0.0	0.0	0.0	0.0	0.0	0.0
d1) Transacciones de la Deuda Pública / Costo Financiero de la Deuda			0.0			0.0
d2) Transferencias, Participaciones y Aportaciones Entre Diferentes Niveles y Órdenes de Gobierno			0.0			0.0
d3) Saneamiento del Sistema Financiero			0.0			0.0
d4) Adeudos de Ejercicios Fiscales Anteriores			0.0			0.0
III. Total de Egresos (III = I + II)	57,039.8	3,626.9	60,666.7	56,270.1	56,225.1	4,396.6

Universidad Politécnica de Tecámac						
Estado Analítico del Ejercicio del Presupuesto de Egresos Detallado						
Clasificación de Servicios Personales por Categoría						
Del 1 de Enero al 31 de Diciembre de 2021						
(Miles de Pesos)						
Concepto (c)	Egresos					Subejercicio
	Aprobado	Ampliaciones/ (Reducciones)	Modificado	Devengado	Pagado	
I. Gasto No Etiquetado (I=A+B+C+D+E+F)	35,767.6	2,681.5	38,449.1	35,222.0	35,222.0	3,227.1
A. Personal Administrativo y de Servicio Público	35,767.6	2,681.5	38,449.1	35,222.0	35,222.0	3,227.1
B. Magisterio			0.0			0.0
C. Servicios de Salud (C=c1+c2)	0.0	0.0	0.0	0.0	0.0	0.0
c1) Personal Administrativo			0.0			0.0
c2) Personal Médico, Paramédico y afín			0.0			0.0
D. Seguridad Pública			0.0			0.0
E. Gastos asociados a la implementación de nuevas leyes federales o reformas a las mismas (E = e1 + e2)	0.0	0.0	0.0	0.0	0.0	0.0
e1) Nombre del Programa o Ley 1			0.0			0.0
e2) Nombre del Programa o Ley 2			0.0			0.0
F. Sentencias laborales definitivas			0.0			0.0
II. Gasto Etiquetado (II=A+B+C+D+E+F)	0.0	0.0	0.0	0.0	0.0	0.0
A. Personal Administrativo y de Servicio Público			0.0			0.0
B. Magisterio			0.0			0.0
C. Servicios de Salud (C=c1+c2)	0.0	0.0	0.0	0.0	0.0	0.0
c1) Personal Administrativo			0.0			0.0
c2) Personal Médico, Paramédico y afín			0.0			0.0
D. Seguridad Pública			0.0			0.0
E. Gastos asociados a la implementación de nuevas leyes federales o reformas a las mismas (E = e1 + e2)	0.0	0.0	0.0	0.0	0.0	0.0
e1) Nombre del Programa o Ley 1			0.0			0.0
e2) Nombre del Programa o Ley 2			0.0			0.0
F. Sentencias laborales definitivas			0.0			0.0
III. Total del Gasto en Servicios Personales (III = I + II)	35,767.6	2,681.5	38,449.1	35,222.0	35,222.0	3,227.1