

UNIVERSIDAD POLITÉCNICA
DE TECÁMAC

U P T

CONTENIDO		PÁGINA
I.	INFORMACIÓN CONTABLE	
	ESTADO DE SITUACIÓN FINANCIERA	5
	ESTADO DE ACTIVIDADES	6
	ESTADO DE VARIACIÓN EN LA HACIENDA PÚBLICA	7
	ESTADO DE CAMBIOS EN LA SITUACIÓN FINANCIERA	8
	ESTADO DE FLUJOS DE EFECTIVO	9
	ESTADO ANALÍTICO DEL ACTIVO	10
	ESTADO ANALÍTICO DE LA DEUDA Y OTROS PASIVOS	11
	NOTAS A LOS ESTADOS FINANCIEROS	12
II.	INFORMACIÓN PRESUPUESTARIA	25
III.	INFORMACIÓN PROGRAMÁTICA	39
IV.	ANEXOS ESTABLECIDOS EN DIFERENTES ORDENAMIENTOS	53
V.	FORMATOS PARA EL CUMPLIMIENTO DE LA LEY DE DISCIPLINA FINANCIERA DE LAS ENTIDADES FEDERATIVAS Y LOS MUNICIPIOS	57

U P T

Universidad Politécnica de Tecámac.
Estado de Situación Financiera
Al 31 de Diciembre de 2019 y 2018
(Miles de Pesos)

CONCEPTO	Año		CONCEPTO	Año	
	2019	2018		2019	2018
ACTIVO			PASIVO		
<i>Activo Circulante</i>			<i>Pasivo Circulante</i>		
Efectivo y Equivalentes	5,861.1	9,286.1	Cuentas por Pagar a Corto Plazo	1,332.0	4,956.5
Derechos a Recibir Efectivo o Equivalentes		3,132.0	Documentos por Pagar a Corto Plazo		
Derechos a Recibir Bienes o Servicios			Porción a Corto Plazo de la Deuda Pública a Largo Plazo		
Inventarios			Titulos y Valores a Corto Plazo		
Almacenes			Pasivos Diferidos a Corto Plazo		
Estimación por Pérdida o Deterioro de Activos Circulantes			Fondos y Bienes de Terceros en Garantía y/o Administración a Corto Plazo		
Otros Activos Circulantes			Provisiones a Corto Plazo		
			Otros Pasivos a Corto Plazo		
Total de Activos Circulantes	5,861.1	12,418.1	Total de Pasivos Circulantes	1,332.0	4,956.5
<i>Activo No Circulante</i>			<i>Pasivo No Circulante</i>		
Inversiones Financieras a Largo Plazo			Cuentas por Pagar a Largo Plazo		
Derechos a Recibir Efectivo o Equivalentes a Largo Plazo			Documentos por Pagar a Largo Plazo		
Bienes Inmuebles, Infraestructura y Construcciones en Proceso	96,711.2	78,728.7	Deuda Pública a Largo Plazo		
Bienes Muebles	70,425.1	66,963.8	Pasivos Diferidos a Largo Plazo		
Activos Intangibles			Fondos y Bienes de Terceros en Garantía y/o en Administración a Largo Plazo		
Depreciación, Deterioro y Amortización Acumulada de Bienes	-41,827.6	-33,679.6	Provisiones a Largo Plazo		
Activos Diferidos					
Estimación por Pérdida o Deterioro de Activos no Circulantes			Total de Pasivos No Circulantes		
Otros Activos no Circulantes					
Total de Activos No Circulantes	125,308.7	112,012.9	Total del Pasivo	1,332.0	4,956.5
Total del Activo	131,169.8	124,431.0	HACIENDA PÚBLICA/ PATRIMONIO		
			<i>Hacienda Pública/Patrimonio Contribuido</i>	18,037.9	
			Aportaciones	18,037.9	
			Donaciones de Capital		
			Actualización de la Hacienda Pública / Patrimonio		
			Hacienda Pública/Patrimonio Generado	111,799.9	119,474.5
			Resultados del Ejercicio (Ahorro / Desahorro)	-5,380.4	-4,839.5
			Resultados de Ejercicios Anteriores	117,180.3	124,314.0
			Revalúos		
			Reservas		
			Rectificaciones de Resultados de Ejercicios Anteriores		
			Exceso o Insuficiencia en la Actualización de la Hacienda Pública/Patrimonio		
			Resultado por Posición Monetaria		
			Resultado por Tenencia de Activos no Monetarios		
			Total Hacienda Pública/ Patrimonio	129,837.8	119,474.5
			Total del Pasivo y Hacienda Pública / Patrimonio	131,169.8	124,431.0

Universidad Politécnica de Tecámac.
Estado de Actividades
Del 1 de Enero al 31 de Diciembre de 2019 y 2018
(Miles de Pesos)

Concepto	2019	2018
INGRESOS Y OTROS BENEFICIOS		
Ingresos de la Gestión		
Impuestos		
Cuotas y Aportaciones de Seguridad Social		
Contribuciones de Mejoras		
Derechos		
Productos de Tipo Corriente		
Aprovechamientos de Tipo Corriente		
Ingresos por Venta de Bienes y Servicios		
Ingresos no Comprendidos en las Fracciones de la Ley de Ingresos Causados en Ejercicios Fiscales Anteriores		
Pendientes de Liquidación o Pago		
Participaciones, Aportaciones, Transferencias, Asignaciones, Subsidios y Otras Ayudas	50,525.7	49,557.5
Participaciones y Aportaciones		
Transferencias, Asignaciones, Subsidios y Otras Ayudas	50,525.7	49,557.5
Otros Ingresos y Beneficios	203.7	207.0
Ingresos Financieros	1.8	2.5
Incremento por Variación de Inventarios		
Disminución del Exceso de Estimaciones por Pérdida o Deterioro u Obsolescencia		
Disminución del Exceso de Provisiones		
Otros Ingresos y Beneficios Varios	201.9	204.5
Total de Ingresos y Otros Beneficios	50,729.4	49,764.5
GASTOS Y OTRAS PÉRDIDAS		
Gastos de Funcionamiento		
Servicios Personales	45,449.5	43,900.0
Materiales y Suministros	32,088.7	30,029.1
Servicios Generales	4,370.3	4,831.7
	8,990.5	9,039.2
Transferencias, Asignaciones, Subsidios y Otras Ayudas	520.9	334.3
Transferencias Internas y Asignaciones al Sector Público		
Transferencias al Resto del Sector Público		
Subsidios y Subvenciones		
Ayudas Sociales	520.9	334.3
Pensiones y Jubilaciones		
Transferencias a Fideicomisos, Mandatos y Contratos Análogos		
Transferencias a la Seguridad Social		
Donativos		
Transferencias al Exterior		
Participaciones y Aportaciones		
Participaciones		
Aportaciones		
Convenios		
Intereses, Comisiones y Otros Gastos de la Deuda Pública		
Intereses de la Deuda Pública		
Comisiones de la Deuda Pública		
Gastos de la Deuda Pública		
Costo por Coberturas		
Apoyos Financieros		
Otros Gastos y Pérdidas Extraordinarias	8,776.9	8,352.5
Estimaciones, Depreciaciones, Deterioros, Obsolescencia y Amortizaciones	8,148.0	7,749.7
Provisiones		
Disminución de Inventarios		
Aumento por Insuficiencia de Estimaciones por Pérdida o Deterioro y Obsolescencia		
Aumento por Insuficiencia de Provisiones		
Otros Gastos	628.9	602.8
Inversión Pública	1,362.5	2,017.2
Inversión Pública no Capitalizable	1,362.5	2,017.2
Total de Gastos y Otras Pérdidas	56,109.8	54,604.0
Resultados del Ejercicio (Ahorro/Desahorro)	-5,380.4	-4,839.5

Universidad Politécnica de Tecámac. Estado de Variación en la Hacienda Pública Del 1 de Enero al 31 de Diciembre de 2019					
Concepto	Hacienda Pública / Patrimonio Contribuido	Hacienda Pública / Patrimonio Generado de Ejercicios Anteriores	Hacienda Pública / Patrimonio Generado del Ejercicio	Exceso o Insuficiencia en la Actualización de la Hacienda Pública / Patrimonio	Total
Hacienda Pública / Patrimonio Contribuido Neto de 2018					
Aportaciones					
Donaciones de Capital					
Actualización de la Hacienda Pública/Patrimonio					
Hacienda Pública / Patrimonio Generado Neto de 2018		124,314.0	-4,839.5		119,474.5
Resultados del Ejercicio (Ahorro/Desahorro)			-4,839.5		-4,839.5
Resultados de Ejercicios Anteriores		124,314.0			124,314.0
Revalúos					
Reservas					
Rectificaciones de Resultados de Ejercicios Anteriores					
Exceso o Insuficiencia en la Actualización de la Hacienda Pública / Patrimonio Neto de 2018					
Resultado por Posición Monetaria					
Resultado por Tenencia de Activos no Monetarios					
Hacienda Pública / Patrimonio Neto Final de 2018		124,314.0	-4,839.5		119,474.5
Cambios en la Hacienda Pública / Patrimonio Contribuido Neto de 2019	18,037.9				18,037.9
Aportaciones	18,037.9				18,037.9
Donaciones de Capital					
Actualización de la Hacienda Pública/Patrimonio					
Variaciones de la Hacienda Pública / Patrimonio Generado Neto de 2019		-7,133.7	-540.9		-7,674.6
Resultados del Ejercicio (Ahorro/Desahorro)			-5,380.4		-5,380.4
Resultados de Ejercicios Anteriores		-7,133.7	4,839.5		-2,294.2
Revalúos					
Reservas					
Rectificaciones de Resultados de Ejercicios Anteriores					
Cambios en el Exceso o Insuficiencia en la Actualización de la Hacienda Pública / Patrimonio Neto de 2019					
Resultado por Posición Monetaria					
Resultado por Tenencia de Activos no Monetarios					
Hacienda Pública / Patrimonio Neto Final de 2019	18,037.9	117,180.3	-5,380.4		129,837.8

Universidad Politécnica de Tecámac.
Estado de Cambios en la Situación Financiera
Del 1 de Enero al 31 de Diciembre de 2019
(Miles de Pesos)

Concepto	Origen	Aplicación
ACTIVO	14,705.0	21,443.8
Activo Circulante	6,557.0	
Efectivo y Equivalentes	3,425.0	
Derechos a Recibir Efectivo o Equivalentes	3,132.0	
Derechos a Recibir Bienes o Servicios		
Inventarios		
Almacenes		
Estimación por Pérdida o Deterioro de Activos Circulantes		
Otros Activos Circulantes		
Activo No Circulante	8,148.0	21,443.8
Inversiones Financieras a Largo Plazo		
Derechos a Recibir Efectivo o Equivalentes a Largo Plazo		
Bienes Inmuebles, Infraestructura y Construcciones en Proceso		17,982.5
Bienes Muebles		3,461.3
Activos Intangibles		
Depreciación, Deterioro y Amortización Acumulada de Bienes	8,148.0	
Activos Diferidos		
Estimación por Pérdida o Deterioro de Activos no Circulantes		
Otros Activos no Circulantes		
PASIVO		3,624.5
Pasivo Circulante		3,624.5
Cuentas por Pagar a Corto Plazo		3,624.5
Documentos por Pagar a Corto Plazo		
Porción a Corto Plazo de la Deuda Pública a Largo Plazo		
Títulos y Valores a Corto Plazo		
Pasivos Diferidos a Corto Plazo		
Fondos y Bienes de Terceros en Garantía y/o Administración a Corto Plazo		
Provisiones a Corto Plazo		
Otros Pasivos a Corto Plazo		
Pasivo No Circulante		
Cuentas por Pagar a Largo Plazo		
Documentos por Pagar a Largo Plazo		
Deuda Pública a Largo Plazo		
Pasivos Diferidos a Largo Plazo		
Fondos y Bienes de Terceros en Garantía y/o en Administración a Largo Plazo		
Provisiones a Largo Plazo		
HACIENDA PÚBLICA/PATRIMONIO	18,037.9	7,674.6
Hacienda Pública/Patrimonio Contribuido	18,037.9	
Aportaciones	18,037.9	
Donaciones de Capital		
Actualización de la Hacienda Pública/Patrimonio		
Hacienda Pública/Patrimonio Generado		7,674.6
Resultados del Ejercicio (Ahorro/Desahorro)		540.9
Resultados de Ejercicios Anteriores		7,133.7
Revalúos		
Reservas		
Rectificaciones de Resultados de Ejercicios Anteriores		
Exceso o Insuficiencia en la Actualización de la Hacienda Pública/Patrimonio		
Resultado por Posición Monetaria		
Resultado por Tenencia de Activos no Monetarios		

Universidad Politécnica de Tecámac.
Estado de Flujos de Efectivo
Del 1 de Enero al 31 de Diciembre de 2019 y 2018
(MILES de Pesos)

Concepto	2019	2018
Flujos de Efectivo de las Actividades de Operación		
Origen	50,729.4	49,764.5
Impuestos		
Cuotas y Aportaciones de Seguridad Social		
Contribuciones de Mejoras		
Derechos		
Productos de Tipo Corriente	1.8	2.5
Aprovechamientos de Tipo Corriente		
Ingresos por Venta de Bienes y Servicios		
Ingresos no Comprendidos en las Fracciones de la Ley de Ingresos Causados en Ejercicios Fiscales Anteriores Pendientes de Liquidación o Pago		
Participaciones y Aportaciones		
Transferencias, Asignaciones y Subsidios y Otras Ayudas	50,525.7	49,557.5
Otros Origenes de Operación	201.9	204.5
Aplicación	56,109.8	54,604.0
Servicios Personales	32,088.7	30,029.1
Materiales y Suministros	4,370.3	4,831.7
Servicios Generales	8,990.5	9,039.2
Transferencias Internas y Asignaciones al Sector Público		
Transferencias al Resto del Sector Público		
Subsidios y Subvenciones	520.9	334.3
Ayudas Sociales		
Pensiones y Jubilaciones		
Transferencias a Fideicomisos, Mandatos y Contratos Análogos		
Transferencias a la Seguridad Social		
Donativos		
Transferencias al Exterior		
Participaciones		
Aportaciones		
Convenios		
Otras Aplicaciones de Operación	10,139.4	10,369.7
Flujos Netos de Efectivo por Actividades de Operación	-5,380.4	-4,839.5
Flujos de Efectivo de las Actividades de Inversión		
Origen	11,280.0	7,749.8
Bienes Inmuebles, Infraestructura y Construcciones en Proceso		
Bienes Muebles	8,148.0	7,749.8
Otros Origenes de Inversión	3,132.0	
Aplicación	21,443.8	5,763.8
Bienes Inmuebles, Infraestructura y Construcciones en Proceso	17,982.5	
Bienes Muebles	3,461.3	3,742.5
Otras Aplicaciones de Inversión		2,021.3
Flujos Netos de Efectivo por Actividades de Inversión	-10,163.8	1,986.0
Flujo de Efectivo de las Actividades de Financiamiento		
Origen	18,037.9	19.4
Endeudamiento Neto		
Interno		
Externo		
Otros Origenes de Financiamiento	18,037.9	19.4
Aplicación	5,918.7	4,464.2
Servicios de la Deuda		
Interno		
Externo		
Otras Aplicaciones de Financiamiento	5,918.7	4,464.2
Flujos Netos de Efectivo por Actividades de Financiamiento	12,119.2	-4,444.8
Incremento/Disminución Neta en el Efectivo y Equivalentes al Efectivo	-3,425.0	-7,298.3
Efectivo y Equivalentes al Efectivo al Inicio del Ejercicio	9,286.1	16,584.4
Efectivo y Equivalentes al Efectivo al Final del Ejercicio	5,861.1	9,286.1

CUENTA PÚBLICA DEL GOBIERNO, ORGANISMOS AUXILIARES Y AUTÓNOMOS DEL ESTADO DE MÉXICO 2019

Universidad Politécnica de Tecámac.
Estado Analítico del Activo
Del 1 de Enero al 31 de Diciembre de 2019
(Miles de Pesos)

Concepto	Saldo Inicial	Cargos del Período	Abonos del Período	Saldo Final	Variación del Período
	1	2	3	4 = (1+2-3)	(4-1)
ACTIVO	124,431.0	119,994.3	113,255.5	131,169.8	9,870.8
Activo Circulante	12,418.1	82,430.9	88,987.9	5,861.1	-3,425.0
Efectivo y Equivalentes	9,286.1	81,067.3	84,492.3	5,861.1	-3,425.0
Derechos a Recibir Efectivo o Equivalentes	3,132.0	1,311.9	4,443.9		-3,132.0
Derechos a Recibir Bienes o Servicios		51.7	51.7		
Inventarios					
Almacenes					
Estimación por Pérdida o Deterioro de Activos Circulantes					
Otros Activos Circulantes					
Activo no Circulante	112,012.9	37,563.4	24,267.6	125,308.7	13,295.8
Inversiones Financieras a Largo Plazo					
Derechos a Recibir Efectivo o Equivalentes a Largo Plazo					
Bienes Inmuebles, Infraestructura y Construcciones en Proceso	78,728.7	33,773.0	15,790.5	96,711.2	17,982.5
Bienes Muebles	66,963.8	3,655.6	194.3	70,425.1	3,461.3
Activos Intangibles					
Depreciación, Deterioro y Amortización Acumulada de Bienes	-33,679.6	134.8	8,282.8	-41,827.6	-8,148.0
Activos Diferidos					
Estimación por Pérdida o Deterioro de Activos no Circulantes					
Otros Activos no Circulantes					

Universidad Politécnica de Tecámac.
Estado Analítico de la Deuda y Otros Pasivos
Del 1 de Enero al 31 de Diciembre de 2019
(Miles de Pesos)

Denominación de las Deudas	Moneda de Contratación	Institución o País Acreedor	Saldo Inicial del Período	Saldo Final del Período
DEUDA PÚBLICA				
Corto Plazo				
Deuda Interna				
Instituciones de Crédito				
Títulos y Valores				
Arrendamientos Financieros				
Deuda Externa				
Organismos Financieros Internacionales				
Deuda Bilateral				
Títulos y Valores				
Arrendamientos Financieros				
Subtotal a Corto Plazo				
Largo Plazo				
Deuda Interna				
Instituciones de Crédito				
Títulos y Valores				
Arrendamientos Financieros				
Deuda Externa				
Organismos Financieros Internacionales				
Deuda Bilateral				
Títulos y Valores				
Arrendamientos Financieros				
Subtotal a Largo Plazo				
Otros Pasivos	Moneda Nacional		4,956.5	1,328.9
Total de Deuda y Otros Pasivos			4,956.5	1,332.0

NOTAS A LOS ESTADOS FINANCIEROS

NOTAS DE DESGLOSE

1. ESTADO DE SITUACIÓN FINANCIERA

ACTIVO

Efectivo y Equivalentes

Se integra de la siguiente manera:

Bancos

Bancos	2019	2018
BBVA CTA. 136 (Ingresos Propios)	853.0	
BBVA CTA. 811 (Subsidio Estatal)	940.9	891.3
BBVA CTA. 161 (PROEMES 2013)	94.9	94.9
BBVA CTA. 202 (Subsidio Federal)	19.3	49.3
BBVA CTA. 428 (FAM 2015)	11.0	3,652.9
BBVA CTA. 515 (PRODEP 2016)	.9	.9
BBVA CTA. 202 (Subsidio Federal 2017)	.4	579.1
BBVA CTA. 229 (Subsidio Estatal 2017)	435.6	1,534.9
BBVA CTA. 095 (PFCE 2017)		183.4
BBVA CTA. 811 (PRODEP 2017)	56.8	56.8
BBVA CTA. 608 (Subsidio Estatal 2018)		1,062.6
BBVA CTA. 659 (Subsidio Federal 2018)		1,061.2
BBVA CTA. 119 (AMSDE 2018)	118.8	118.8
BBVA CTA. 324 (Subsidio Estatal 2019)	2,222.5	
BBVA CTA. 359 (Subsidio Federal 2019)	1,107.0	
BBVA CTA. 639 (PFCE 2019)		
TOTAL	5,861.1	9,286.1

DERECHOS A RECIBIR EFECTIVO O EQUIVALENTES

Cuentas por Cobrar a Corto Plazo

Se integra de la siguiente manera:

CONCEPTO	2019	2018
Gobierno del Estado de México (GEM)		3,132.0
TOTAL	0.0	3,132.0

BIENES MUEBLES, INMUEBLES E INTANGIBLES

Activo no Circulante

Se integra de la siguiente manera:

NO CIRCULANTE	2019	2018
Edificios No Habitacionales	96,643.2	62,870.3
Construcciones en Proceso	68.0	15,858.4
Mobiliario y Equipo de Administración	23,303.4	21,682.6
Mobiliario y Equipo Educativo y Recreativo	6,132.4	5,936.8
Vehículos y Equipo de Transporte	2,731.1	2,376.5
Maquinaria, Otros Equipos y Herramientas	38,258.2	36,967.9
Depreciación Acumulada de Bienes Muebles	-41,827.6	-33,679.6
TOTAL	125,308.7	112,012.9

Los bienes muebles adquiridos con un costo igual o mayor a 70 UMAS, se registran contablemente como un aumento en el activo y se incluyen en el Sistema de Control Patrimonial (SICOPA WEB); y aquellas con un importe menor se registran contablemente como gasto. En ambos casos, se afecta el presupuesto de egresos en la partida y programa correspondiente.

Para efectos del control administrativo, las adquisiciones de bienes muebles con un costo igual o mayor a 35 UMAS, pero menor de 70 UMAS y la adquisición de bienes muebles con un costo menor a 35 UMAS, se consideran como bienes no inventariables.

La depreciación de los activos fijos, se calcula sobre sus valores de inversión por el método de línea recta a partir del mes siguiente en que se adquieren los bienes respectivos: aplicando los porcentos señalados a continuación, establecidos en el Manual Único de Contabilidad Gubernamental.

Concepto	Tasa Anual
Equipo de Transporte	10%
Equipo de Cómputo	20%
Mobiliario y Equipo de Oficina	3%
Edificios	2%
Maquinaria	10%
Otros	10%

Integración de la Depreciación

CONCEPTO	DEPRECIACIÓN DEL EJERCICIO	DEPRECIACIÓN ACUMULADA
Depreciación Acumulada de Bienes Inmuebles	1,370.0	6,756.1
Depreciación Acumulada de Bienes Muebles	6,778.0	35,071.5
TOTAL	8,148.0	41,827.6

PASIVO

Cuentas por Pagar a Corto Plazo

PROVEEDORES POR PAGAR A CORTO PLAZO	IMPORTE	VENCIMIENTO
Comisión Federal de Electricidad (CFE)	53.2	30
IMIFE	68.0	180 ó Más
Grupo Ingeniería Eha de México, SA DE CV	53.7	180 ó Más
CUSAEM	116.2	30
AT&T Comercialización Movil, S de R.L	2.4	30
Dedutel Exportaciones e Importaciones, SA de CV	894.5	30
	1,188.0	

RETENCIONES Y CONTRIBUCIONES POR PAGAR A CORTO PLAZO	IMPORTE	VENCIMIENTO
Retención del 5% (Por Contención al Gasto)	118.0	180 ó Más
Retenciones de PROEMES 2013	1.0	180 ó Más
	119.1	

OTRAS CUENTAS POR PAGAR A CORTO PLAZO	IMPORTE	VENCIMIENTO
Estimulo del Servidor Público 2019	6.8	90
Sueldos pro Pagar 2019	6.1	90
	12.9	

INGRESOS POR CLASIFICAR	IMPORTE	VENCIMIENTO
Ingresos por Clasificar 2019	12.0	30
	12.0	

HACIENDA PUBLICA / PATRIMONIO

Este rubro se forma de la manera siguiente:

CONCEPTO	2019	2018
Aportaciones	18,037.9	
Resultado de Ejercicios Anteriores	117,180.3	124,314.0
Resultado del Ejercicio (Ahorro/Desahorro)	-5,380.4	-4,839.5
TOTAL	129,837.8	119,474.5

2. ESTADO DE ACTIVIDADES

Ingresos de Gestión

Participaciones, Aportaciones, Transferencias, Asignaciones, Subsidios y Otras Ayudas

CONCEPTO	HABER
Recursos Fiscales (Subsidio Estatal)	34,106.1
Recurso Federal	16,419.6
TOTAL	50,525.7

Otros Ingresos y Beneficios

CONCEPTO	2019
Ingresos Financieros	1.8
Otros Ingresos	201.9
TOTAL	203.7

CONCEPTO	2019
Servicios Personales	32,088.7
Materiales y Suministros	4,370.3
Servicios Generales	8,990.5
Transferencias, Asignaciones, Subsidios y Otras Ayudas.	520.9
Estimaciones, Depreciaciones, Deterioros, Obsolescencia y Amortización.	8,148.0
Otros Gastos	628.9
Bienes Muebles, Inmuebles e Intangibles	1,362.5
TOTAL	56,109.8

3. ESTADO DE VARIACIÓN EN LA HACIENDA PÚBLICA

La Universidad Politécnica de Tecámac obtuvo una variación de la Hacienda Pública, generada por la Afectación de menos a Resultados de Ejercicios Anteriores al 31 de Diciembre de 2019 por un monto de 2 millones 294.2 miles de pesos debido al pago de reintegro del "Programa de Fortalecimiento a la Calidad Educativa 2017 (PFCE) y reintegros de recurso federal 2017 y 2018 respectivamente.

4. ESTADO DE FLUJOS DE EFECTIVO

Efectivo y Equivalentes

La Universidad Politécnica de Tecámac en su análisis de los saldos iniciales y finales que figuran en el Estado de Flujo de Efectivo en la cuenta de efectivo y equivalentes es como sigue:

Concepto	2019	2018
Efectivo en Banco-Tesorería	5,861.1	9,286.1
TOTAL	5,861.1	9,286.1

CONCILIACIÓN DE LOS FLUJOS DE EFECTIVO NETOS DE LAS ACTIVIDADES DE OPERACIÓN A LA CUENTA DE AHORRO/DESAHORRO ANTES DE LOS RUBROS EXTRAORDINARIOS

CONCEPTO	2019	2018
Flujos Netos de Efectivo por Actividades de Operación	-5,380.4	-4,839.5
Flujos Netos de Efectivo por Actividades de Inversión	-10,163.8	1,986.0
Flujos Netos de Efectivo por Actividades de Financiamiento	12,119.2	-4,444.8
Incremento/Disminución Neta en el Efectivo y Equivalentes al Efectivo	-3,425.0	-7,298.3
Efectivo y Equivalentes al Efectivo al Inicio del Ejercicio	9,286.1	16,584.4
Efectivo y Equivalentes al Efectivo al Final del Ejercicio	5,861.1	9,286.1

5. CONCILIACIÓN ENTRE LOS INGRESOS PRESUPUESTARIOS Y CONTABLES, ASÍ COMO ENTRE LOS EGRESOS PRESUPUESTARIOS Y LOS GASTOS CONTABLES

Universidad Politécnica de Tecámac. Conciliación entre los Ingresos Presupuestarios y Contables Correspondiente del 1 de Enero al 31 de Diciembre de 2019 (Miles de Pesos)		
1. Ingresos Presupuestarios		51,878.6
2. Más Ingresos Contables no Presupuestarios		0.0
Incremento por Variación de Inventarios		
Disminución del Exceso de Estimaciones por Pérdida o Deterioro u Obsolescencia		
Disminución del Exceso de Provisiones		
Otros Ingresos y Beneficios Varios		
Otros Ingresos Contables no Presupuestarios		
3. Menos Ingresos Presupuestarios no Contables		1,149.2
Productos de Capital		
Aprovechamientos Capital		
Ingresos Derivados de Financiamientos	1,149.2	
Otros ingresos presupuestarios no contables		
4. Ingresos Contables (4 = 1 + 2 - 3)		50,729.4

Universidad Politécnica de Tecámac.
Conciliación entre los Egresos Presupuestarios y los Gastos Contables
Correspondiente del 1 de Enero al 31 de Diciembre de 2019
(Miles de Pesos)

1.- Total de Egresos (Presupuestarios)		55,704.2
2.- Menos Egresos Presupuestarios no Contables		8,371.3
Mobiliario y Equipo de Administración	2,365.2	
Mobiliario y Equipo Educacional y Recreativo		
Equipo e Instrumental Médico y de Laboratorio		
Vehículos y Equipo de Transporte		
Equipo de Defensa y Seguridad		
Maquinaria, Otros Equipos y Herramientas	1,290.4	
Activos Biológicos		
Bienes Inmuebles		
Activos Intangibles		
Obra Pública en Bienes Propios		
Acciones y Participaciones de Capital		
Compra de Títulos y Valores		
Inversiones en Fideicomisos, Mandatos y Otros Análogos		
Provisiones para Contingencias y Otras Erogaciones Especiales		
Amortización de la Deuda Pública		
Adeudos de Ejercicios Fiscales Anteriores (ADEFAS)	4,715.7	
Otros Egresos Presupuestales no Contables		
3. Más Gastos Contables no Presupuestales		8,776.9
Estimaciones, Depreciaciones, Deterioros, Obsolescencia y Amortizaciones	8,148.0	
Provisiones		
Disminución de Inventarios		
Aumento por Insuficiencia de Estimaciones por Pérdida o Deterioro u Obsolescencia		
Aumento por Insuficiencia de Provisiones		
Otros Gastos	628.9	
Otros Gastos Contables no Presupuestales		
4. Total de Gasto Contable (4 = 1 - 2 + 3)		56,109.8

NOTAS DE MEMORIA (CUENTAS DE ORDEN)

Universidad Politécnica de Tecámac. CUENTAS DE ORDEN CONTABLES (Miles de Pesos)		
	2019	2018
CUENTAS DEUDORAS	0.0	0.0
CUENTAS ACREEDORAS	0.0	0.0

No Aplica

Universidad Politécnica de Tecámac. CUENTAS DE ORDEN PRESUPUESTALES (Miles de Pesos)		
	2019	2018
CUENTAS DEUDORAS		
Ley de Ingresos Estimada	59,084.0	57,030.7
Presupuesto de Egresos por Ejercer de Gastos de Funcionamiento	914.1	1,634.9
Presupuesto de Egresos Devengado de Gasto de Funcionamiento	171.8	687.3
Presupuesto de Egresos Pagado de Gastos de Funcionamiento	45,277.7	43,212.7
Presupuesto de Egresos por Ejercer de Transferencias, Asignaciones, Subsidios y Otras Ayudas	46.4	192.3
Presupuesto de Egresos Pagado de Transferencias, Asignaciones, Subsidios y Otras Ayudas	520.9	334.3
Presupuesto de Egresos por Ejercer de Bienes Muebles, Inmuebles e Intangibles	2,419.3	8.8
Presupuesto de Egresos Devengado de Bienes Muebles, Inmuebles e Intangibles	894.5	
Presupuesto de Egresos Pagado de Bienes Muebles, Inmuebles e Intangibles	4,123.6	5,740.2
Presupuesto de Egresos Pagado de Intereses, Comisiones y Otros Gastos de la Deuda Pública	4,715.7	5,220.2
	118,168.0	114,061.4
CUENTAS ACREEDORAS		
Ley de Ingresos por Ejecutar	7,205.4	4,658.0
Ley de Ingresos Devengado		3,132.0
Ley de Ingresos Recaudado	51,878.6	49,240.7
Presupuesto de Egresos Aprobado de Gastos de Funcionamiento	46,363.6	45,534.9
Presupuesto de Egresos Aprobado de Transferencias, Asignaciones, Subsidios y Otras Ayudas	567.3	526.6
Presupuesto de Egresos Aprobado de Intereses, Comisiones y Otros Gastos de la Deuda Pública	4,715.7	5,220.2
Presupuesto de Egresos Aprobado de Bienes Muebles, Inmuebles e Intangibles	7,437.4	5,749.0
	118,168.0	114,061.4

NOTAS DE GESTIÓN ADMINISTRATIVA

1. INTRODUCCIÓN

Los Estados Financieros de los entes proveen información Financiera a los principales usuarios de la misma, al Congreso y a los Ciudadanos, mediante el cual se revelará los aspectos económicos-financieros en el periodo.

2. PANORAMA ECONÓMICO FINANCIERO.

La Universidad para la realización de sus actividades sustantivas durante 2019 y 2018 y de acuerdo con el Convenio de Coordinación para la Creación, Operación y Apoyo Financiero del Organismo cuenta principalmente con tres fuentes de financiamiento: los subsidios estatales, los subsidios federales y los ingresos propios de gestión. Adicionalmente y conforme a la realización de proyectos específicos de la Universidad recibe aportaciones del gobierno federal, para mejorar la calidad docente, aumentándola oferta educativa y escolar.

3. AUTORIZACIÓN E HISTORIA.

Fecha de Creación de Ente.

Con base en el Plan de Desarrollo del Estado de México 2005-2011, y mediante Decreto del Ejecutivo del Estado publicado en la Gaceta del Gobierno del 18 de agosto del 2008, se creó en Tecámac, Estado de México, la Universidad Politécnica de Tecámac, como un Organismo Público Descentralizado de carácter estatal con personalidad jurídica y patrimonio propios; quedando sectorizada a la Secretaría de Educación.

Al respecto, la Universidad Politécnica de Tecámac se constituyó considerando que la región oriente en el Municipio de Tecámac, Estado de México, requiere del establecimiento de una Institución de Educación Superior que oferte carreras innovadoras de alto nivel de preparación teórico-práctica, adecuadas a las condiciones regionales, impulsando así el programa integral para la oferta educativa, además de elevar la calidad de vida, al contar con un modelo académico de vanguardia, para el impulso educativo en la entidad y del Estado.

Principales Cambios en su Estructura

La Universidad Politécnica de Tecámac inicia sus operaciones con una estructura organizacional de 23 plazas y 320 H/S/M las cuales se integran de la siguiente manera, 1 Rector, 3 Directores de Área, 2 Jefes de Departamento, 1 Auxiliar Administrativo, 1 Asistente de Servicios y Mantenimiento, 1 Chofer de Rector, 1 Secretaria de Rector, 2 Secretarias de Director de Área, 3 Secretarias de Jefe de Departamento, 1 Técnico de Contabilidad, 7 Profesores Investigador TC Asociada "C", en el ejercicio 2011 se logra adicionar 336 H/S/M; y en tanto para el ejercicio 2015 se incrementa a dicha estructura 7 plazas como son 4 Analista Administrativo, 1 Técnica en Informática, 1 Técnico Bibliotecario, 1 Chofer Administrativo y 1 mil 64 H/S/M, autorizada por la Secretaría de Finanzas, al cierre del Ejercicio Fiscal 2017, se autorizaron las siguientes plazas: 1 Abogado General, 1 Jefe de Departamento de Recursos Financieros, 1 Jefe de Departamento de Vinculación y Difusión, 3 Jefes de Oficina de Laboratorio, 1 Secretaria de Jefe de Departamento, 1 Técnico en Informática y 7 Profesores Investigador TC Asociada "C", dando un total de 15 plazas autorizadas así como 1 mil H/S/M, esto al cierre del 31 de diciembre de 2018.

4. ORGANIZACIÓN Y OBJETO SOCIAL

a) La Universidad tiene por Objeto de las que figuran lo siguiente:

- I. Fomentar el desarrollo de la investigación con el sector privado;
- II. Contribuir a la adopción y asimilación de tecnologías de vanguardia en las empresas del sector público y privado que les permitan mejorar su competitividad;
- III. Impulsar en forma permanente mecanismos de evaluación de la calidad de la docencia, la investigación y el desarrollo tecnológico a través de evaluaciones internas y externas a fin de lograr altos estándares de calidad;
- IV. Reglamentar la selección, ingreso estancia y egreso de los estudiantes;
- V. Establecer los términos de ingreso promoción y permanencia del personal académico, así como la selección, admisión, y ascenso del personal administrativo, apoyada en la reglamentación correspondiente;
- VI. Impulsar la certificación de procesos estratégicos de gestión de los servicios y programas que apoyan las actividades académicas con el objeto de asegurar la calidad en la gestión institucional;
- VII. Promover y suscribir convenios con organizaciones e instituciones de los diversos sectores social, público y privado tanto nacionales como extranjeras, para el intercambio y cooperación en programas y proyectos académicos de beneficio institucional.

b) Principal actividad

- I. Impartir educación superior en los niveles de Licenciatura, Especialización, Maestría y Doctorado, así como cursos de actualización en sus diversas modalidades, incluyendo educación a distancia, diseñados con base en competencias;
- II. Preparar profesionales con una sólida formación científica, tecnológica y en valores, conscientes del contexto nacional e internacional, en lo económico, político, social, del medio ambiente y cultural;
- III. Realizar la investigación aplicada y desarrollo tecnológico, pertinentes para el desarrollo económico y social de la región, del Estado y de la Nación;
- IV. Difundir el conocimiento y la cultura a través de la extensión universitaria y la formación a lo largo de la vida;
- V. Prestar servicios tecnológicos y de asesoría, que contribuyan a mejorar el desempeño de las empresas y otras organizaciones de la región y del estado, principalmente;
- VI. Impartir programas de educación continua con orientación a la capacitación para el trabajo y al fomento de la cultura tecnológica en la región y en el Estado; y
- VII. Ejecutar cualquier otro que permita consolidar el modelo educativo con base en competencias.

c) Ejercicio Fiscal

- I. El Ejercicio Fiscal corresponde del 1 de Enero al 31 de Diciembre de 2019.

- d) El régimen Jurídico de la Universidad Politécnica de Tecámac, se creó por Decreto del Ejecutivo del Estado como un Organismo Público Descentralizado de carácter Estatal, con personalidad jurídica y patrimonio propio publicado en la Gaceta de Gobierno el 18 de Agosto de 2008.
- e) Contribuciones que la Universidad está obligado a pagar.
 - I. 3% de Impuesto Sobre Erogaciones por Remuneraciones al Trabajo Personal.
 - II. Retenciones de Sueldos y Salarios.
- f) La máxima autoridad de la Universidad está a cargo de la Junta Directiva, que está integrada por tres representantes del Gobierno Estatal, uno de los cuales será el titular de la Secretaria de Educación, quien le presidirá, por tres representantes del Gobierno Federal, designados por la Secretaria de Educación Pública; y por cinco miembros distinguidos de la vida social, cultural, artísticas, científica y económica del país, contará además de un Secretario y un Comisario que será representante de la Secretaria de la Contraloría; además de contar con Órganos Colegiados de consulta, que son el Consejo Social y el Consejo de Calidad.

Estructura Organizacional de la Universidad Politécnica de Tecámac.



SECRETARÍA DE FINANZAS
SUBSECRETARÍA DE ADMINISTRACIÓN
DIRECCIÓN GENERAL DE INNOVACIÓN

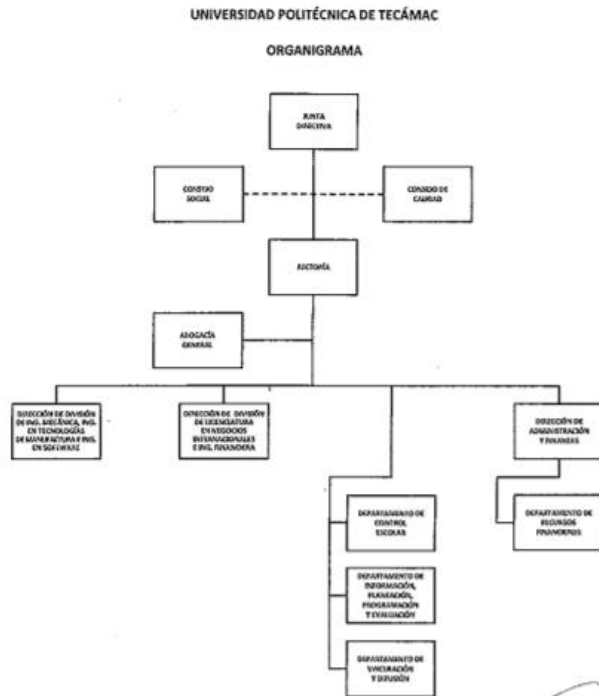

LIC. ALEJANDRO FERNÁNDEZ CAMACHO
SECRETARIO DE EDUCACIÓN

LIC. SERGIO LEIVA DURÁN HUERTA
RECTOR DE LA UNIVERSIDAD POLITÉCNICA DE TECÁMAC

CON FUNDAMENTO EN EL ARTÍCULO 7º DEL REGLAMENTO INTERIOR DE LA SECRETARÍA DE FINANZAS, SE APRUEBA LA PRESENTE ESTRUCTURA ORGANIZACIONAL, LA CUAL HA QUEDADO REGISTRADA Y REGISTRO EN LA DIRECCIÓN GENERAL DE INNOVACIÓN.
FEBRERO DE 2018.

5. BASES Y PREPARACIÓN DE ESTADOS FINANCIEROS

La Universidad Politécnica de Tecámac presenta en sus Estados Financieros con base en la normatividad emitida por el Consejo Nacional de Armonización Contable (CONAC) y con apoyo del Manual Único de Contabilidad Gubernamental para las Dependencias y Entidades Públicas del Gobierno y Municipios del Estado de México.

Considerando los Postulados Básicos como son:

1. Sustancia económica.
2. Entes Públicos.
3. Existencia permanente.
4. Revelación Suficiente.
5. Importancia Relativa.
6. Registro e Integración Presupuestaria.
7. Consolidación de Información Financiera.
8. Devengo Contable.
9. Valuación.
10. Dualidad Económica.
11. Consistencia.

6. POLÍTICAS DE CONTABILIDAD SIGNIFICATIVA

Inversión Financiera a Corto Plazo.

- a) Las inversiones en valores en instituciones de crédito, se colocan en títulos de fondos de inversión, y se valúan a valor mercado al precio de cierre del ejercicio, de acuerdo con los contratos respectivos.
- b) Los rendimientos generados por las inversiones en títulos de fondos de inversión, se registran en el periodo que se devengan, como ingresos propios.

Cuentas por Cobrar Corto Plazo

- a) Las cuentas por cobrar se analizan mensualmente con el propósito de determinar su grado de recuperación, determinando en su caso su falta de recuperación, elaborando la Constancia de incobrabilidad respectiva, con base en el cual se tramita la autorización de su cancelación ante las instancias correspondientes, para proceder a su registro contable y presupuestal.

7. POSICIÓN EN MONEDA EXTRANJERA Y PROTECCIÓN POR RIESGO CAMBIARIO

La Universidad no cuenta con Activos y Pasivos en moneda extranjera, por lo que no maneja ningún tipo de posición o tipo de cambio para un equivalente de moneda nacional.

8. REPORTE ANALÍTICO DEL ACTIVO

ACTIVO NO CIRCULANTE

Los bienes muebles se registran a su costo de adquisición, incluyendo el Impuesto al Valor Agregado, debido a que el régimen fiscal de la Universidad es Persona Moral no contribuyente del Impuesto sobre la Renta.

UPT

Los bienes muebles recibidos en donación, se registran a su valor de avalúo o de donación.

Los bienes muebles adquiridos con un costo igual o mayor a 70 veces el valor diario de la UMA, se registran contablemente como un aumento en el activo y se incluyen en el Sistema de Control Patrimonial SICOPA WEB; y aquellas con un importe menor se registran contablemente como gasto. En ambos casos, se afecta el presupuesto de egresos en la partida y programa correspondiente.

Para efectos del control administrativo, las adquisiciones de bienes muebles con un costo igual o mayor a 35 veces el valor diario de la UMA, pero menor de 70 veces el valor diario de la UMA; y la adquisición de bienes muebles con un costo menor a 35 veces el valor diario de la UMA, se consideran como bienes no inventariables.

La depreciación de los activos fijos, se calcula sobre sus valores de inversión por el método de línea recta a partir del mes siguiente en que se adquieren los bienes respectivos: aplicando los porcentos señalados a continuación, establecidos en el Manual Único de Contabilidad Gubernamental.

Concepto	Tasa Anual
Equipo de transporte	10%
Equipo de Cómputo	20%
Mobiliario y equipo de oficina	3%
Edificios	2%
Maquinaria	10%
Otros	10%

9. FIDEICOMISOS, MANDATOS Y ANÁLOGOS

La Universidad no cuenta con fideicomisos al cierre del 31 de Diciembre 2019.

10. REPORTE DE RECAUDACIÓN

Los subsidios otorgados por el Gobierno Estatal y Federal, se publican en la Gaceta de Gobierno y representan asignaciones previstas en el Presupuesto Anual Autorizado, que la Universidad recibe mediante las ministraciones de fondos por conducto de la Caja General de Gobierno del Estado de México.

Concepto	Recaudado
Subsidio Estatal	34,106.1
Subsidio Federal	16,419.6
Subtotal	50,525.7
Ingresos Financieros	1.8
Otros Ingresos	201.9
Subtotal	203.7
TOTAL	50,729.4

11. INFORMACIÓN SOBRE LA DEUDA Y EL REPORTE ANALÍTICO DE LA DEUDA

No Aplica.

12. CALIFICACIONES OTORGADAS

No Aplica.

13. PROCESO DE MEJORA

No Aplica.

14. INFORMACIÓN POR SEGMENTOS

No Aplica.

15. EVENTOS POSTERIORES AL CIERRE

No Aplica.

16. PARTES RELACIONADAS

No Aplica.

17. RESPONSABILIDAD SOBRE LA PRESENTACIÓN RAZONABLE DE LOS ESTADOS FINANCIEROS

“Bajo protesta de decir verdad declaramos que los Estados Financieros y sus Notas, son razonablemente correctos y son responsabilidad del emisor”.

El Despacho Milán Brito Contadores Públicos y Consultores, S.C., dictaminó los Estados Financieros de la Universidad Politécnica de Tecámac al 31 de Diciembre de 2019, informando que presentan razonablemente, en todos los aspectos materiales, la situación financiera de la UPT.

INFORMACIÓN PRESUPUESTARIA

U P T

Universidad Politécnica de Tecámac. Ingresos y Egresos Del 1 de Enero al 31 de Diciembre de 2019 (Miles de pesos)												
CONCEPTO	PRESUPUESTO AUTORIZADO	%	AMPLIACIÓN	REDUCCIÓN	AUTORIZADO FINAL	%	PRESUPUESTO EJERCIDO	%	VARIACIÓN INICIAL	%	VARIACIÓN MODIFICADO	%
INGRESOS:	51,946.4	100.0	25,408.9	18,271.3	59,084.0	100.0	51,878.6	100.0	(67.8)	(0.1)	(7,206.4)	(12.2)
Superávit Ejercicio Anterior												
Ordinarios	51,946.4	100.0	20,623.2	18,271.3	54,298.3	91.9	50,729.4	97.8	(1,217.0)	(2.3)	(3,568.9)	(6.6)
Estatales	51,946.4	100.0	20,623.2	18,271.3	54,298.3	91.9	50,729.4	97.8	-1,217.0	(2.3)	-3,568.9	(6.6)
- Tributarios												
Impuestos sobre Erogaciones												
Impuestos sobre Tenencia												
Otros Impuestos y Accesorios												
- No Tributarios												
Derechos												
Sector Central												
Organismos Auxiliares												
Aportaciones de Mejoras												
Productos												
Aprovechamientos												
Ingresos Financieros												
Aportaciones y Cuotas de Seguridad Social	18,271.3	35.2		18,271.3			203.70	0.4	(18,067.6)	(98.9)	203.7	
Ingreso por Venta de Bienes y Servicios	33,675.1	64.8					50,525.70	97.4	16,850.6	50.0	(3,772.6)	(6.9)
Transferencias Asignaciones, Subsidio y Otras Ayudas			20,623.2		54,298.3	91.9						
Federales												
Participaciones Federales												
Fondos de Aportaciones Ramo 33												
Otros Apoyos Federales												
Extraordinarios			4,785.7		4,785.7	8.1	1,149.2	2.2	1,149.2		(3,636.6)	(76.0)
Generación de Adefas			4,715.7		4,715.7	8.0	1,079.2	2.1	1,079.2		(3,636.5)	(77.1)
Financiamientos			70.0		70.0	0.1	70.0	0.1	70.0			
EGRESOS:	51,946.4	100.0	16,880.8	9,743.2	59,084.0	100.0	55,704.2	100.0	(3,757.8)	(7.2)	3,379.8	5.7
Poderes Legislativo y Judicial												
Poder Legislativo												
Poder Judicial												
Gasto Total de Poder Ejecutivo	51,946.4	100.0	16,880.8	9,743.2	59,084.0	100.0	55,704.2	100.0	(3,757.8)	(7.2)	3,379.8	5.7
Gasto Programable:	51,946.4	100.0	12,166.1	9,743.2	54,368.3	92.0	50,988.5	91.5	967.9	1.8	3,379.8	6.2
Gasto Corriente	45,060.3	86.7	9,068.1	7,764.8	46,363.6	78.5	45,449.5	81.6	(389.2)	(0.9)	914.1	2.0
Servicios Personales	30,213.4	58.2	7,042.6	4,673.3	32,582.7	55.1	32,088.7	57.6	(1,875.3)	(6.2)	494.0	
Gasto Operativo	14,846.9	28.6	2,025.5	3,091.5	13,780.9	23.3	13,360.8	24.0	1,486.1	10.0	420.1	3.0
- Materiales y Suministros	4,713.5	9.1	592.0	853.0	4,452.5	7.5	4,370.3	7.8	343.2	7.3	82.2	1.8
- Servicios Generales	10,133.4	19.5	1,433.5	2,238.5	9,328.4	15.8	8,990.5	16.1	1,142.9	11.3	337.9	3.6
Transferencias	648.6	1.2	332.1	413.4	567.3	1.0	520.9	0.9	127.7	19.7	46.4	8.2
- Organismos Autónomos												
- Subsidios y Apoyos	648.6	1.2	332.1	413.4	567.3	1.0	520.9	0.9	127.7	19.7	46.4	8.2
Inversión Pública	6,237.5	12.0	2,764.9	1,565.0	7,437.4	12.6	5,018.1	9.0	1,219.4	19.5	2,419.3	32.5
- Bienes Muebles e Inmuebles												
- Obra Pública	6,237.5	12.0	2,764.9	1,565.0	7,437.4	12.6	5,018.1	9.0	1,219.4	19.5	2,419.3	32.5
- Inversión Financiera												
Gasto No Programable			4,715.7		4,715.7	8.0	4,715.7	8.5	(4,715.7)			
Transferencias a Municipios												
- Participaciones												
- Aportaciones del Ramo 33												
- Convenios												
Deuda Pública			4,715.7		4,715.7	8.0	4,715.7	8.5	(4,715.7)			
- Costo Financiero de la Deuda												
- Amortizaciones												
- Pago de Adefas			4,715.7		4,715.7	8.0	4,715.7	8.5	(4,715.7)			
Superávit(+)/ Déficit (-)			8,528.1	8,528.1			(3,826.6)					
% de los Ingresos							(7.4)					

CUENTA PÚBLICA DEL GOBIERNO, ORGANISMOS AUXILIARES Y AUTÓNOMOS DEL ESTADO DE MÉXICO 2019

Universidad Politécnica de Tecámac.
Estado Analítico de Ingresos
Del 1 de Enero al 31 de Diciembre de 2019
(Miles de Pesos)

Rubro de Ingresos	Ingreso					Diferencia
	Estimado	Ampliaciones y Reducciones	Modificado	Devengado	Recaudado	
	(1)	(2)	(3= 1 + 2)	(4)	(5)	
Impuestos						
Cuotas y Aportaciones de Seguridad Social						
Contribuciones de Mejoras						
Derechos						
Productos				1.8	1.8	1.8
Aprovechamientos				201.9	201.9	201.9
Ingresos por Ventas de Bienes, Prestación de Servicios y Otros Ingresos	18,271.3	-18,271.3				-18,271.3
Participaciones, Aportaciones, Convenios, Incentivos Derivados de la Colaboración Fiscal y Fondos Distintos de Aportaciones						
Transferencias, Asignaciones, Subsidios y Subvenciones, y Pensiones y Jubilaciones	33,675.1	20,623.2	54,298.3	50,525.7	50,525.7	16,850.6
Ingresos Derivados de Financiamientos		4,785.7	4,785.7	1,149.2	1,149.2	1,149.2
Total	51,946.4	7,137.6	59,084.0	51,878.6	51,878.6	-67.8
				Ingresos excedentes¹		

Estado Analítico de Ingresos por Fuente de Financiamiento	Ingreso					Diferencia
	Estimado	Ampliaciones y Reducciones	Modificado	Devengado	Recaudado	
	(1)	(2)	(3= 1 + 2)	(4)	(5)	
Ingresos del Poder Ejecutivo Federal o Estatal y de los Municipios						
Impuestos						
Cuotas y Aportaciones de Seguridad Social						
Contribuciones de Mejoras						
Derechos						
Productos ¹						
Aprovechamientos ²						
Participaciones, Aportaciones, Convenios, Incentivos Derivados de la Colaboración Fiscal y Fondos Distintos de Aportaciones						
Transferencias, Asignaciones, Subsidios y Subvenciones, y Pensiones y Jubilaciones						
Ingresos de los Entes Públicos de los Poderes Legislativo y Judicial, de los Órganos Autónomos y del Sector Paraestatal o Paramunicipal, así como de las empresas Productivas del Estado	51,946.4	2,351.9	54,298.3	50,729.4	50,729.4	-1,217.0
Cuotas y Aportaciones de Seguridad Social						
Productos ¹				1.8	1.8	1.8
Ingresos por Ventas de Bienes, Prestación de Servicios y Otros Ingresos ³	18,271.3	-18,271.3		201.9	201.9	-18,069.4
Transferencias, Asignaciones, Subsidios y Subvenciones, y Pensiones y Jubilaciones	33,675.1	20,623.2	54,298.3	50,525.7	50,525.7	16,850.6
Ingresos Derivados de Financiamiento		4,785.7	4,785.7	1,149.2	1,149.2	1,149.2
Ingresos Derivados de Financiamientos		4,785.7	4,785.7	1,149.2	1,149.2	1,149.2
Total	51,946.4	7,137.6	59,084.0	51,878.6	51,878.6	-67.8

U P T

Universidad Politécnica de Tecámac
INGRESOS
(Miles de Pesos)

INGRESOS	PREVISTO	PRESUPUESTO 2019			TOTAL AUTORIZADO	RECAUDADO	VARIACIÓN	
		ASIGNACIONES Y/O AMPLIACIONES	REDUCCIONES Y/O DISMINUCIONES	IMPORTE			%	
INGRESOS DE GESTIÓN	18,271.3		18,271.3					
Ingresos por Venta de Bienes y Servicios	18,271.3		18,271.3					
PARTICIPACIONES, APORTACIONES, TRANSFERENCIAS, ASIGNACIONES, SUBSIDIOS Y OTRAS AYUDAS	33,675.1	20,623.2		54,298.3	50,525.7	3,772.6	6.9	
Subsidio	33,675.1	20,623.2		54,298.3	50,525.7	3,772.6	6.9	
OTROS INGRESOS Y BENEFICIOS		4,785.7		4,785.7	1,352.9	3,432.8	71.7	
Ingresos Financieros					1.8	-1.8		
Pasivos que se Generen como Resultado de Erogaciones que se Devengan en el Ejercicio Fiscal pero que queden Pendientes de Liquidar al Cierre del Mismo		4,715.7		4,715.7	1,079.2	3,636.5	77.1	
Ingresos Diversos					201.9	-201.9		
Disponibilidades de Ejercicios Anteriores		70.0		70.0	70.0			
T O T A L	51,946.4	25,408.9		18,271.3	59,084.0	51,878.6	7,205.4	12.2

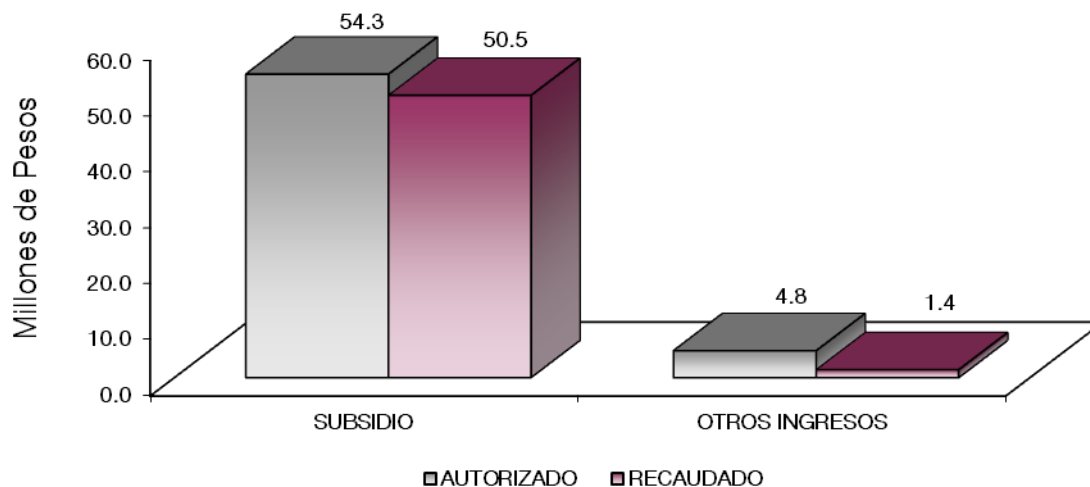

NOTAS AL PRESUPUESTO DE INGRESOS

INGRESOS

Se previó recaudar ingresos por 51 millones 946.4 miles de pesos, se dieron ampliaciones durante el ejercicio por 7 millones 137.6 miles de pesos, obtenido un total autorizado de 59 millones 84 mil pesos. El importe recaudado fue 51 millones 878.6 miles de pesos, teniendo una variación de menor por 7 millones 205.4 miles de pesos, lo que representó el 12.2 por ciento de lo previsto.

INGRESOS DE GESTIÓN

Ingresos por Venta de Bienes y Servicios

Inicialmente se previó recaudar ingresos por concepto de ingresos propios por 18 millones 271.3 miles de pesos, los cuales son registrados en subsidio estatal cumpliendo con el convenio de colaboración administrativa para la recaudación de los ingresos percibidos por las Entidades Públicas.

PARTICIPACIONES, APORTACIONES, TRANSFERENCIAS, ASIGNACIONES SUBSIDIOS Y OTRAS AYUDAS

Subsidios

Se tenía previsto recaudar ingresos por 33 millones 675.1 miles de pesos, posteriormente se dieron ampliaciones por 20 millones 623.2 miles de pesos, obteniendo un autorizado modificado de 54 millones 298.3 miles de pesos y se logró recaudar 50 millones 525.7 miles de pesos, por lo que tuvo una variación de 3 millones 772.6 miles de pesos, que representó el 6.9 por ciento de lo previsto inicialmente.

OTROS INGRESOS Y BENEFICIOS

En este rubro se tuvieron ampliaciones por 4 millones 785.7 miles de pesos, y se recaudó 1 millón 352.9 miles de pesos, del total recaudado corresponde 1 millón 79.2 miles de pesos a Pasivos que se generaron como Resultado de Erogaciones que se Devenguen en el Ejercicio Fiscal pero que quedan Pendientes Liquidar al Cierre del Mismo, 1.8 miles de pesos de Productos Financieros, y 271.9 miles de pesos a Otros Ingresos.

Universidad Politécnica de Tecámac.
Estado Analítico del Ejercicio del Presupuesto de Egresos
Clasificación por Objeto del Gasto (Capítulo y Concepto)
Del 1 de Enero al 31 de Diciembre de 2019
(Miles de Pesos)

Concepto	Egresos					Subejercicio
	Aprobado	Ampliaciones/ (Reducciones)	Modificado	Devengado	Pagado	
	1	2	3 = (1 + 2)	4	5	
Servicios Personales	30,213.4	2,369.3	32,582.7	32,088.7	32,088.7	494.0
Remuneraciones al Personal de Carácter Permanente	20,089.1	-	288.0	19,801.1	19,774.6	26.5
Remuneraciones al Personal de Carácter Transitorio	-	-	-	-	-	-
Remuneraciones Adicionales y Especiales	4,995.5	1,316.6	6,312.1	6,158.3	6,158.3	153.8
Seguridad Social	3,916.4	984.0	4,900.4	4,679.2	4,679.2	221.2
Otras Prestaciones Sociales y Económicas	1,212.4	349.9	1,562.3	1,469.8	1,469.8	92.5
Previsiones	-	-	-	-	-	-
Pago de Estímulos a Servidores Públicos	-	6.8	6.8	6.8	6.8	-
Materiales y Suministros	4,713.5	261.0	4,452.5	4,370.3	4,370.3	82.2
Materiales de Administración, Emisión de Documentos y Artículos Oficiales	1,865.7	13.0	1,878.7	1,873.6	1,873.6	5.1
Alimentos y Utensilios	92.7	10.8	103.5	98.5	98.5	5.0
Materias Primas y Materiales de Producción y Comercialización	-	0.4	0.4	0.3	0.3	0.1
Materiales y Artículos de Construcción y de Reparación	1,701.0	86.9	1,614.1	1,607.2	1,607.2	6.9
Productos Químicos, Farmacéuticos y de Laboratorio	224.4	147.8	76.6	65.8	65.8	10.8
Combustibles, Lubricantes y Aditivos	409.6	-	409.6	409.6	409.6	-
Vestuario, Blancos, Prendas de Protección y Artículos Deportivos	226.6	80.7	145.9	116.5	116.5	29.4
Materiales y Suministros Para Seguridad	-	-	-	-	-	-
Herramientas, Refacciones y Accesorios Menores	193.5	30.2	223.7	198.8	198.8	24.9
Servicios Generales	10,133.4	805.0	9,328.4	8,990.5	8,818.7	337.9
Servicios Básicos	918.5	382.9	1,301.4	1,252.5	1,196.9	48.9
Servicios de Arrendamiento	171.9	243.6	415.5	295.8	295.7	119.7
Servicios Profesionales, Científicos, Técnicos y Otros Servicios	2,433.1	136.9	2,296.2	2,197.8	2,081.7	98.4
Servicios Financieros, Bancarios y Comerciales	616.9	97.7	519.2	503.0	501.3	16.2
Servicios de Instalación, Reparación, Mantenimiento y Conservación	3,695.6	1,042.4	2,653.2	2,608.8	2,608.8	44.4
Servicios de Comunicación Social y Publicidad	853.2	0.5	853.7	847.6	847.6	6.1
Servicios de Traslado y Viáticos	233.8	45.5	279.3	276.8	276.8	2.5
Servicios Oficiales	302.2	299.3	2.9	2.9	2.9	0.0
Otros Servicios Generales	908.2	98.8	1,007.0	1,005.3	1,007.0	1.7
Transferencias, Asignaciones, Subsidios y Otras Ayudas	648.6	81.3	567.3	520.9	520.9	46.4
Transferencias Internas y Asignaciones al Sector Público	-	-	-	-	-	-
Transferencias al Resto del Sector Público	-	-	-	-	-	-
Subsidios y Subvenciones	-	-	-	-	-	-
Ayudas Sociales	648.6	81.3	567.3	520.9	520.9	46.4
Pensiones y Jubilaciones	-	-	-	-	-	-
Transferencias a Fideicomisos, Mandatos y Otros Análogos	-	-	-	-	-	-
Transferencias a la Seguridad Social	-	-	-	-	-	-
Donativos	-	-	-	-	-	-
Transferencias al Exterior	-	-	-	-	-	-
Bienes Muebles, Inmuebles e Intangibles	6,237.5	1,199.9	7,437.4	5,018.1	4,123.6	2,419.3
Mobiliario y Equipo de Administración	4,411.8	474.4	3,937.4	2,581.6	2,581.6	1,355.8
Mobiliario y Equipo Educativo y Recreativo	-	195.5	195.5	195.5	195.5	-
Equipo e Instrumental Médico y de Laboratorio	-	-	-	-	-	-
Vehículos y Equipo de Transporte	-	549.0	549.0	549.0	549.0	-
Equipo de Defensa y Seguridad	-	-	-	-	-	-
Maquinaria, Otros Equipos y Herramientas	1,825.7	594.9	2,420.6	1,357.1	462.6	1,063.5
Activos Biológicos	-	-	-	-	-	-
Bienes Inmuebles	-	-	-	-	-	-
Activos Intangibles	-	334.9	334.9	334.9	334.9	-
Inversión Pública	-	-	-	-	-	-
Obra Pública en Bienes de Dominio Público	-	-	-	-	-	-
Obra Pública en Bienes Propios	-	-	-	-	-	-
Proyectos Productivos y Acciones de Fomento	-	-	-	-	-	-
Inversiones Financieras y Otras Provisiones	-	-	-	-	-	-
Inversiones Para el Fomento de Actividades Productivas	-	-	-	-	-	-
Acciones y Participaciones de Capital	-	-	-	-	-	-
Compra de Títulos y Valores	-	-	-	-	-	-
Concesión de Préstamos	-	-	-	-	-	-
Inversiones en Fideicomisos, Mandatos y Otros Análogos	-	-	-	-	-	-
Otras Inversiones Financieras	-	-	-	-	-	-
Provisiones para Contingencias y Otras Erogaciones Especiales	-	-	-	-	-	-
Participaciones y Aportaciones	-	-	-	-	-	-
Participaciones	-	-	-	-	-	-
Aportaciones	-	-	-	-	-	-
Convenios	-	-	-	-	-	-
Deuda Pública	-	4,715.7	4,715.7	4,715.7	4,715.7	-
Amortización de la Deuda Pública	-	-	-	-	-	-
Intereses de la Deuda Pública	-	-	-	-	-	-
Comisiones de la Deuda Pública	-	-	-	-	-	-
Gastos de la Deuda Pública	-	-	-	-	-	-
Costo por Coberturas	-	-	-	-	-	-
Apoyos Financieros	-	-	-	-	-	-
Adeudos de Ejercicios Fiscales Anteriores (Adefas)	-	4,715.7	4,715.7	4,715.7	4,715.7	-
Total del Gasto	51,946.4	7,137.6	59,084.0	55,704.2	54,637.9	3,379.8

Universidad Politécnica de Tecámac.
Estado Analítico del Ejercicio del Presupuesto de Egresos
Clasificación Económica (por Tipo de Gasto)
Del 1 de Enero al 31 de Diciembre de 2019
(Miles de Pesos)

Concepto	Egresos					Subejercicio
	Aprobado	Ampliaciones/ (Reducciones)	Modificado	Devengado	Pagado	
	1	2	3 = (1 + 2)	4	5	
Gasto Corriente	45,708.9	1,222.0	46,930.9	45,970.4	45,798.6	960.5
Gasto de Capital	6,237.5	1,199.9	7,437.4	5,018.1	4,123.6	2,419.3
Amortización de la Deuda y Disminución de Pasivos		4,715.7	4,715.7	4,715.7	4,715.7	-
Pensiones y Jubilaciones			-			-
Participaciones			-			-
Total del Gasto	51,946.4	7,137.6	59,084.0	55,704.2	54,637.9	3,379.8

Universidad Politécnica de Tecámac.
Estado Analítico del Ejercicio del Presupuesto de Egresos
Clasificación Administrativa
Del 1 de Enero al 31 de Diciembre de 2019
(Miles de Pesos)

Concepto	Egresos					Subejercicio
	Aprobado	Ampliaciones/ (Reducciones)	Modificado	Devengado	Pagado	
	1	2	3 = (1 + 2)	4	5	
Entidades Paraestatales y Fideicomisos No Empresariales y No Financieros	51,946.4	7,137.6	59,084.0	55,704.2	54,637.9	3,379.8
Instituciones Públicas de Seguridad Social	-	-	-	-	-	-
Entidades Paraestatales Empresariales No Financieras con Participación Estatal Mayoritaria	-	-	-	-	-	-
Entidades Paraestatales Empresariales Financieras Monetarias con Participación Estatal Mayoritaria	-	-	-	-	-	-
Entidades Paraestatales Empresariales Financieras No Monetarias con Participación Estatal Mayoritaria	-	-	-	-	-	-
Fideicomisos Financieros Públicos con Participación Estatal Mayoritaria	-	-	-	-	-	-
Total del Gasto	51,946.4	7,137.6	59,084.0	55,704.2	54,637.9	3,379.8

Universidad Politécnica de Tecámac.
Estado Analítico del Ejercicio del Presupuesto de Egresos
Clasificación Administrativa
Del 1 de Enero al 31 de Diciembre de 2019
(Miles de Pesos)

Concepto	Egresos					Subejercicio
	Aprobado	Ampliaciones/ (Reducciones)	Modificado	Devengado	Pagado	
	1	2	3 = (1 + 2)	4	5	
210C290000 Universidad Politécnica de Tecámac	51,946.4	7,137.6	59,084.0	55,704.2	54,637.9	3,379.8
			-			-
Total del Gasto	51,946.4	7,137.6	59,084.0	55,704.2	54,637.9	3,379.8

Universidad Politécnica de Tecámac.
Estado Analítico del Ejercicio del Presupuesto de Egresos
Clasificación Administrativa
Del 1 de Enero al 31 de Diciembre de 2019
(Miles de pesos)

Concepto	Egresos					Subejercicio 6 = (3 - 4)
	Aprobado	Ampliaciones/ (Reducciones)	Modificado	Devengado	Pagado	
	1	2	3 = (1 + 2)	4	5	
Poder Ejecutivo	51,946.4	7,137.6	59,084.0	55,704.2	54,637.9	3,379.8
Poder Legislativo			-			-
Poder Judicial			-			-
Órganos Autónomos			-			-
Total del Gasto	51,946.4	7,137.6	59,084.0	55,704.2	54,637.9	3,379.8

Universidad Politécnica de Tecámac.
Estado Analítico del Ejercicio del Presupuesto de Egresos
Clasificación Funcional (Finalidad y Función)
Del 1 de Enero al 31 de Diciembre de 2019
(Miles de Pesos)

Concepto	Egresos					Subejercicio 6 = (3 - 4)
	Aprobado	Ampliaciones/ (Reducciones)	Modificado	Devengado	Pagado	
	1	2	3 = (1 + 2)	4	5	
Gobierno	-	-	-	-	-	-
Legislación			-			-
Justicia			-			-
Coordinación de la Política de Gobierno			-			-
Relaciones Exteriores			-			-
Asuntos Financieros y Hacendarios			-			-
Seguridad Nacional			-			-
Asuntos de Orden Público y de Seguridad Interior			-			-
Otros Servicios Generales			-			-
Desarrollo Social	51,946.4	2,421.9	54,368.3	50,988.5	49,922.2	3,379.8
Protección Ambiental			-			-
Vivienda y Servicios a la Comunidad			-			-
Salud			-			-
Recreación, Cultura y Otras Manifestaciones Sociales			-			-
Educación	51,946.4	2,421.9	54,368.3	50,988.5	49,922.2	3,379.8
Protección Social			-			-
Otros Asuntos Sociales			-			-
Desarrollo Económico	-	-	-	-	-	-
Asuntos Económicos, Comerciales y Laborales en General			-			-
Agropecuaria, Silvicultura, Pesca y Caza			-			-
Combustibles y Energía			-			-
Minería, Manufacturas y Construcción			-			-
Transporte			-			-
Comunicaciones			-			-
Turismo			-			-
Ciencia, Tecnología e Innovación			-			-
Otras Industrias y Otros Asuntos Económicos			-			-
Otras no Clasificadas en Funciones Anteriores	-	4,715.7	4,715.7	4,715.7	4,715.7	-
Transacciones de la Deuda Pública / Costo Financiero de la Deuda			-			-
Transferencias, Participaciones y Aportaciones entre Diferentes Niveles y Órdenes de Gobierno			-			-
Saneamiento del Sistema Financiero			-			-
Adeudos de Ejercicios Fiscales Anteriores		4,715.7	4,715.7	4,715.7	4,715.7	-
Total del Gasto	51,946.4	7,137.6	59,084.0	55,704.2	54,637.9	3,379.8

Universidad Politécnica de Tecámac.
 Endeudamiento Neto
 Del 1 de Enero al 31 de Diciembre de 2019
 (Miles de Pesos)

Identificación de Crédito o Instrumento	Contratación/Colocación	Amortización	Endeudamiento Neto
	A	B	C = A - B
Créditos Bancarios			
			-
			-
			-
			-
			-
			-
Total Créditos Bancarios			-
Otros Instrumentos de Deuda			
			-
			-
			-
			-
			-
			-
			-
Total Otros Instrumentos de Deuda	-	-	-
TOTAL	-	-	-

NO Aplica

Universidad Politécnica de Tecámac.
 Intereses de la Deuda
 Del 1 de Enero al 31 de Diciembre de 2019
 (Miles de Pesos)

Identificación de Crédito o Instrumento	Devengado	Pagado
Créditos Bancarios		
Total de Intereses de Créditos Bancarios	-	-
Otros Instrumentos de Deuda		
Total de Intereses de Otros Instrumentos de Deuda	-	-
TOTAL	-	-

NO Aplica

U P T

Universidad Politécnica de Tecámac.
EGRESOS POR CAPÍTULO
(Miles de Pesos)

EGRESOS	PREVISTO	PRESUPUESTO 2019		TOTAL AUTORIZADO	EJERCIDO	VARIACIÓN	
		ASIGNACIONES Y/O AMPLIACIONES	REDUCCIONES Y/O DISMINUCIONES			IMPORTE	%
Servicios Personales	30,213.4	7,042.6	4,673.3	32,582.7	32,088.7	494.0	1.5
Materiales y Suministros	4,713.5	592.0	853.0	4,452.5	4,370.3	82.2	1.8
Servicios Generales	10,133.4	1,433.5	2,238.5	9,328.4	8,990.5	337.9	3.6
Transferencias, Asignaciones, Subsidios y Otras Ayudas	648.6	332.1	413.4	567.3	520.9	46.4	8.2
Bienes Muebles, Inmuebles e Intangibles	6,237.5	2,764.9	1,565.0	7,437.4	5,018.1	2,419.3	32.5
Deuda Pública		4,715.7		4,715.7	4,715.7		
T O T A L	51,946.4	16,880.8	9,743.2	59,084.0	55,704.2	3,379.8	5.7

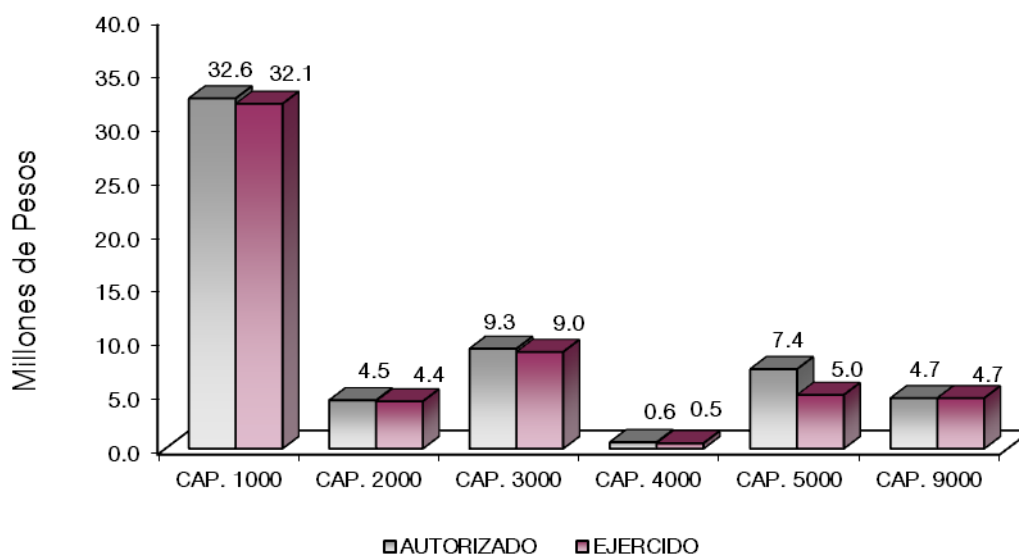

NOTAS AL PRESUPUESTO DE EGRESOS

EGRESOS

Se tuvo un presupuesto inicial de 51 millones 946.4 miles de pesos, presentando ampliaciones y traspasos netos de más por 7 millones 137.6 miles de pesos, con lo que se determinó un presupuesto modificado de 59 millones 84 mil pesos, de los cuales se ejercieron 55 millones 704.2 miles de pesos, obteniendo una variación por 3 millones 379.8 miles de pesos, que representó el 5.7 por ciento respecto al monto autorizado.

SERVICIOS PERSONALES

El presupuesto autorizado inicial de este capítulo fue de 30 millones 213.4 miles de pesos, posteriormente se dieron traspasos y ampliaciones netos de más por un monto de 2 millones 369.3 miles de pesos, por lo que se obtuvo un modificado autorizado por 32 millones 582.7 miles de pesos, de los cuales se ejercieron 32 millones 88.7 miles de pesos, obteniendo un subejercido de 494 mil pesos, que representó el 1.5 por ciento respecto al monto autorizado.

MATERIALES Y SUMINISTROS

El presupuesto autorizado inicial de este capítulo fue de 4 millones 713.5 miles de pesos, posteriormente se dieron traspasos netos de menos 261 mil pesos, obteniendo un presupuesto modificado 4 millones 452.5 miles de pesos. El importe ejercido fue 4 millones 370.3 miles de pesos, obteniendo un subejercido de 82.2 miles de pesos, lo que representó el 1.8 por ciento respecto al monto autorizado.

SERVICIOS GENERALES

El presupuesto autorizado inicial para este capítulo fue de 10 millones 133.4 miles de pesos, posteriormente se dieron traspasos netos de menos 805 mil pesos, obteniendo un presupuesto modificado de 9 millones 328.4 miles de pesos. De dicho importe se ejercieron 8 millones 990.5 miles de pesos, obteniendo un subejercido de 337.9 miles de pesos, lo que representó el 3.6 por ciento respecto al monto autorizado.

TRANSFERENCIAS, ASIGNACIONES, SUBSIDIOS Y OTRAS AYUDAS

Se tuvo un monto autorizado inicial para este capítulo por 648.6 miles de pesos, posteriormente se dieron traspasos netos de menos 81.3 miles de pesos, obteniendo un presupuesto modificado de 567.3 miles de pesos. De dicho importe se ejercieron 520.9 miles de pesos, obteniendo un subejercido de 46.4 miles de pesos, lo que representó el 8.2 por ciento respecto al monto autorizado.

BIENES MUEBLES, INMUEBLES E INTANGIBLES

Para este capítulo se autorizó inicialmente 6 millones 237.5 miles de pesos, posteriormente se dieron ampliaciones y traspasos netos de más 1 millón 199.9 miles de pesos, con lo que se determinó un autorizado modificado de 7 millones 437.4 miles de pesos, de dicha importe se ejercieron 5 millones 18.1 miles de pesos, obteniendo un subejercido de 2 millones 419.3 miles de pesos, lo que representó el 32.5 por ciento respecto al monto autorizado.

DEUDA PÚBLICA

Se autorizó una ampliación para el pago de pasivos derivados de erogaciones devengadas y pendiente de pago del ejercicio anterior por un monto de 4 millones 715.7 miles de pesos, los cuales se ejercieron en su totalidad.

INFORMACIÓN PRESUPUESTAL

Universidad Politécnica de Tecámac
EGRESOS POR OBJETO DEL GASTO
(Miles de Pesos)

CAPÍTULO Y OBJETO DEL GASTO	P R E S U P U E S T O 2 0 1 9					
	PREVISTO	ASIGNACIONES Y/O AMPLIACIONES	REDUCCIONES Y/O DISMINUCIONES	TOTAL AUTORIZADO	EJERCIDO	VARIACIÓN
SERVICIOS PERSONALES	30,213.4	7,042.6	4,673.3	32,582.7	32,088.7	494.0
Sueldo Base	20,089.2	3,096.3	3,384.4	19,801.1	19,774.6	26.5
Prima Vacacional	1,120.3	383.1	220.2	1,283.2	1,276.5	6.7
Aguinaldo	2,687.1	1,222.4	589.0	3,320.5	3,309.8	10.7
Gratificación	772.7	449.6	17.0	1,205.3	1,068.8	136.5
Gratificación por Convenio	415.4	159.7	72.0	503.1	503.1	.0
Aportaciones de Servicio de Salud	1,809.8	545.6	86.3	2,269.1	2,168.8	100.3
Aportaciones al Sistema Solidario de Reparto	1,342.8	404.9	64.1	1,683.6	1,609.2	74.4
Aportaciones del Sistema de Capitalización Individual	334.8	102.0	16.7	420.1	398.2	21.9
Aportaciones para Financiar los Gastos Generales de Administración del ISSEMyM	181.0	35.6	13.4	203.2	189.8	13.4
Aportaciones para Riesgo de Trabajo	219.7	79.0	19.8	278.9	278.9	.0
Seguros y Fianzas	28.2	20.3	3.1	45.4	34.4	11.0
Seguro de Separación Individualizado	574.1		113.9	460.2	367.6	92.6
Despensa	638.3	537.3	73.4	1,102.2	1,102.2	.0
Reconocimiento a Servidores Públicos		6.8		6.8	6.8	.0
MATERIALES Y SUMINISTROS	4,713.5	592.0	853.0	4,452.5	4,370.3	82.2
Materiales y Útiles de Oficina	687.5		.4	687.1	684.1	3.0
Enseres de Oficina	51.5		30.9	20.6	19.2	1.4
Materiales y Útiles para el Procesamiento en Equipos y Bienes Informáticos	372.0	39.2	45.7	365.5	364.7	.8
Material y Enseres de Limpieza	691.7		9.7	682.0	682.0	.0
Material Didáctico		25.0		25.0	25.0	.0
Material para Identificación y Registro	63.0	35.5		98.5	98.5	.0
Productos Alimenticios para Personas	92.7			92.7	87.7	5.0
Utensilios para el Servicio de Alimentación		10.8		10.8	10.8	.0
Productos de Cuero, Piel, Plástico y Hule Adquiridos como Materia Prima		.4		.4	.4	.0
Producto Minerales No Metálicos		16.9		16.9	16.9	.0
Madera y Productos de Madera		8.8		8.8	8.8	.0
Material Eléctrico y Electrónico	1,369.0		387.7	981.3	974.7	6.6
Artículos Metálicos para la Construcción	88.8	66.0	47.9	106.9	106.8	.1
Materiales Complementarios		.5		.5	.5	.0
Material de Señalización		27.9		27.9	27.9	.0
Materiales de Construcción	154.5	146.7		301.2	301.2	.0
Estructuras y Manufacturas para Todo Tipo de Construcción	88.7	81.8		170.5	170.5	.0
Sustancias Químicas		8.9		8.9	8.9	.0
Plaguicidas, Abonos y Fertilizantes	206.0		156.7	49.3	49.3	.0
Medicinas y Productos Farmacéuticos	18.4			18.4	7.6	10.8
Combustibles, Lubricantes y Aditivos	409.6			409.6	409.6	.0
Vestuario y Uniformes	103.0			103.0	77.2	25.8
Prendas de Seguridad y Protección Personal	20.6		20.6			
Artículos Deportivos	103.0	15.1	75.2	42.9	39.3	3.6
Refacciones, Accesorios y Herramientas	82.4	2.7	66.3	18.8	2.9	15.9
Refacciones y Accesorios Menores de Edificios		31.7		31.7	31.6	.1
Refacciones y Accesorios para Equipo de Computo	49.3	63.9		113.2	104.1	9.1
Refacciones y Accesorios Menores para Equipo de Transporte		4.4		4.4	4.4	.0
Artículos para la Extinción de Incendios	61.8	5.8	11.9	55.7	55.7	.0
SERVICIOS GENERALES	10,133.4	1,433.5	2,238.5	9,328.4	8,990.5	337.9
Servicio de Energía Eléctrica	312.0	333.5		645.5	645.5	.0
Servicio de Agua	41.8			41.8		41.8
Servicio de Telefonía Convencional	510.7	89.2	10.0	589.9	589.9	.0
Servicio de Telefonía Celular	54.0		30.2	23.8	16.9	6.9
Servicio Postal y Telegráfico		.3		.3	.3	.0
Arrendamiento de Vehículos	171.9			171.9	52.2	119.7
Arrendamiento de Activos Intangibles		243.6		243.6	243.6	.0
Asesorías Asociadas a Convenios o Acuerdos	233.2	32.7		265.9	191.4	74.5

CUENTA PÚBLICA DEL GOBIERNO, ORGANISMOS AUXILIARES Y AUTÓNOMOS DEL ESTADO DE MÉXICO 2019

CAPÍTULO Y OBJETO DEL GASTO	PRESUPUESTO 2019					
	PREVISTO	ASIGNACIONES Y/O AMPLIACIONES	REDUCCIONES Y/O DISMINUCIONES	TOTAL AUTORIZADO	EJERCIDO	VARIACIÓN
Capacitación	30.9	62.8		93.7	93.7	.0
Servicios de Apoyo Administrativo y Fotocopiado	106.1			106.1	105.8	.3
Impresiones de Documentos Oficiales para la Prestación de Servicios Públicos, Identificación, Formatos Administrativos y Fiscal	259.0	74.9		333.9	333.9	
Servicios de Vigilancia	1,404.0			1,404.0	1,393.8	10.2
Servicios Profesionales	400.0		307.4	92.6	79.2	13.4
Servicios Bancarios y Financieros	216.9	.5	82.3	135.1	118.9	16.2
Seguros y Fianzas	400.0	22.3	38.2	384.1	384.1	
Reparación y Mantenimiento de Inmuebles	515.0			515.0	515.0	
Adaptación de Locales, Almacenes, Bodegas y Edificios	138.1			138.1	138.1	
Reparación, Mantenimiento e Instalación de Mobiliario y Equipo de Oficina	314.5	11.4	91.9	234.0	234.0	.0
Reparación, Instalación y Mantenimiento de Bienes Informáticos Microfilmación y Tecn	1,571.9		1,184.6	387.3	387.3	.0
Reparación y Mantenimiento para Equipo y Redes de Tele y Radio Transmisión	65.9	3.7	26.8	42.8	42.8	.0
Reparación, Instalación y Mantenimiento de Equipo Médico y de Laboratorio	219.8	8.7	23.4	205.1	197.6	7.5
Servicios de Lavandería, Limpieza e Higiene	588.0	243.1	62.4	768.7	756.8	11.9
Servicios de Fumigación	282.3	100.0	20.0	362.3	337.2	25.1
Gastos de Publicidad y Propaganda	853.2			853.2	847.6	5.6
Publicaciones Oficiales y de Información en General para Difusión		.5		.5		.5
Transportación Aérea	31.9	5.2	16.7	20.4	20.4	.0
Gastos de Traslado por Vía Terrestre	6.0	6.2	.3	11.9	11.0	.9
Viáticos en el País	13.2	42.3		55.5	55.5	
Gastos de Alimentación en el Extranjero		2.4		2.4	2.4	
Gastos de Hospedaje en el Extranjero		2.6		2.6	2.6	
Otros Servicios de Traslado y Hospedaje	182.7	5.5	1.7	186.5	184.9	1.6
Gastos de Ceremonias Oficiales y de Orden Social	142.6		142.6			
Congresos y Convenciones	106.4		103.5	2.9	2.9	.0
Exposiciones y Ferias	53.2		53.2			
Otros Impuestos y Derechos	40.0	25.5	7.8	57.7	57.7	
Impuesto sobre Erogaciones por Remuneraciones al Trabajo Personal	815.0	41.0		856.0	854.2	1.8
Cuotas y suscripciones	53.2	10.3	35.5	28.0	28.0	
Gastos de Servicios		25.3		25.3	25.3	
Inscripciones y Arbitraje		40.0		40.0	40.0	
TRANSFERENCIAS, ASIGNACIONES, SUBSIDIOS Y OTRAS AYUDAS	648.6	332.1	413.4	567.3	520.9	46.4
Becas	420.5	228.1	185.3	463.3	416.9	46.4
Capacitación	106.1		106.1			
Premios, estímulos, recompensas, becas y seguros a deportistas		104.0		104.0	104.0	
Ayudas sociales a actividades científicas y académicas	122.0		122.0			
BIENES MUEBLES, INMUEBLES E INTANGIBLES	6,237.5	2,764.9	1,565.0	7,437.4	5,018.1	2,419.3
Muebles y Enseres	3,794.7	5.0	1,011.7	2,788.0	1,512.2	1,275.8
Bienes Informáticos	617.1	393.8	70.8	940.1	860.1	80.0
Otros Bienes Muebles		28.0		28.0	28.0	
Otros Equipos Eléctricos y Electrónicos de Oficina		181.3		181.3	181.3	
Equipo Deportivo		195.5		195.5	195.5	
Vehículos y Equipo de Transporte Terrestre		549.0		549.0	549.0	
Maquinaria y Equipo Industrial	1,825.7	938.9	482.5	2,282.1	1,218.6	1,063.5
Equipo y Aparatos para Comunicación, Telecomunicación y Radio Transmisión		55.7		55.7	55.7	
Equipos de Generación Eléctrica, Aparatos y Accesorios Eléctricos		5.7		5.7	5.7	
Herramientas, máquina herramientas y equipo		77.1		77.1	77.1	
Software		334.9		334.9	334.9	
DEUDA PÚBLICA		4,715.7		4,715.7	4,715.7	
Por el Ejercicio Inmediato Anterior		756.0		756.0	756.0	
Por Ejercicios Anteriores		3,959.7		3,959.7	3,959.7	
T O T A L	51,946.4	16,880.8	9,743.2	59,084.0	55,704.2	3,379.8

INFORMACIÓN PROGRAMÁTICA

U P T

Universidad Politécnica de Tecámac.
Gasto por Categoría Programática
Del 1 de Enero al 31 de Diciembre de 2019
(Miles de Pesos)

Concepto	Egresos					Subejercicio
	Aprobado	Ampliaciones/ (Reducciones)	Modificado	Devengado	Pagado	
	1	2	3=(1 + 2)	4	5	
Programas	51,946.4	2,421.9	54,368.3	50,988.5	49,922.2	3,379.8
Subsidios: Sector Social y Privado o Entidades Federativas y Municipios	-	-	-	-	-	-
Sujetos a Reglas de Operación			-			-
Otros Subsidios			-			-
Desempeño de las Funciones	51,946.4	2,421.9	54,368.3	50,988.5	49,922.2	3,379.8
Prestación de Servicios Públicos	51,946.4	2,421.9	54,368.3	50,988.5	49,922.2	3,379.8
Provisión de Bienes Públicos			-			-
Planeación, Seguimiento y Evaluación de Políticas Públicas			-			-
Promoción y Fomento			-			-
Regulación y Supervisión			-			-
Funciones de las Fuerzas Armadas (Únicamente Gobierno Federal)			-			-
Específicos			-			-
Proyectos de Inversión			-			-
Administrativos y de Apoyo	-	-	-	-	-	-
Apoyo al Proceso Presupuestario y para Mejorar la Eficiencia Institucional			-			-
Apoyo a la Función Pública y al Mejoramiento de la Gestión			-			-
Operaciones Ajenas			-			-
Compromisos	-	-	-	-	-	-
Obligaciones de Cumplimiento de Resolución Jurisdiccional			-			-
Desastres Naturales			-			-
Obligaciones	-	-	-	-	-	-
Pensiones y Jubilaciones			-			-
Aportaciones a la Seguridad Social			-			-
Aportaciones a Fondos de Estabilización			-			-
Aportaciones a Fondos de Inversión y Reestructura de Pensiones			-			-
Programa de Gasto Federalizado (Gobierno Federal)	-	-	-	-	-	-
Gasto Federalizado			-			-
Participaciones a Entidades Federativas y Municipios			-			-
Costo Financiero, Deuda o Apoyos a Deudores y Ahorradores de la Banca			-			-
Adeudos de Ejercicios Fiscales Anteriores		4,715.7	4,715.7	4,715.7	4,715.7	-
Total del Gasto	51,946.4	7,137.6	59,084.0	56,704.2	54,637.9	3,379.8

El Plan de Desarrollo del Estado de México 2017-2023, es un instrumento prospectivo con una visión hacia 2030. En él se concentran las bases para la elaboración de los programas sectoriales, especiales y regionales que delinearán de manera más puntual y detallada los pasos para el cumplimiento de los objetivos establecidos, así como los planes específicos de inversión que permitirán realizar la proyección de los recursos financieros. Este esfuerzo colectivo plasma los retos y desafíos de la agenda gubernamental con un profundo sentido de responsabilidad y con el compromiso de lograr un desarrollo democrático.

SOCIAL

Programas de nueva generación para disminuir la desigualdad. El Gobierno del Estado de México considera prioritario desarrollar y conservar familias fuertes, promover el empleo y proteger el ingreso, particularmente el de las mujeres. En correspondencia con la Agenda 2030, el logro de estos propósitos influirá directa e indirectamente el cumplimiento de las metas globales que contribuirán a disminuir la pobreza y el hambre; procurarán el acceso a una vivienda y a servicios básicos adecuados; reducirán las desigualdades y la discriminación; promoverán una educación inclusiva, equitativa y de calidad, así como una vida sana y en general el bienestar. Diagnóstico: Pobreza y Hambre en el Estado de México.

GOBIERNO CAPAZ Y RESPONSABLE

El reto de los gobiernos actuales versa sobre la eficacia en solucionar los problemas endémicos que aquejan a las sociedades modernas y uno de los mayores retos es hacerlo con apego al Estado de Derecho, ya que éste aporta las normas y los valores fundamentales que rigen la convivencia social, así como los derechos y obligaciones de los actores sociales y políticos.

Universidad Politécnica de Tecámac. Egresos por Pilar y/o Eje Transversal (Miles de Pesos)							
PILAR Y/O EJE TRANSVERSAL	PREVISTO	P R E S U P U E S T O 2 0 1 9		TOTAL AUTORIZADO	EJERCIDO	VARIACIÓN	
		ASIGNACIONES Y/O AMPLIACIONES	REDUCCIONES Y/O DISMINUCIONES			IMPORTE	%
Social	51,946.4	12,165.1	9,743.2	54,368.3	50,988.5	3,379.8	6.2
Gobierno Capaz y Responsable		4,715.7		4,715.7	4,715.7		
T O T A L	51,946.4	16,880.8	9,743.2	59,084.0	55,704.2	3,379.8	5.7

UPT

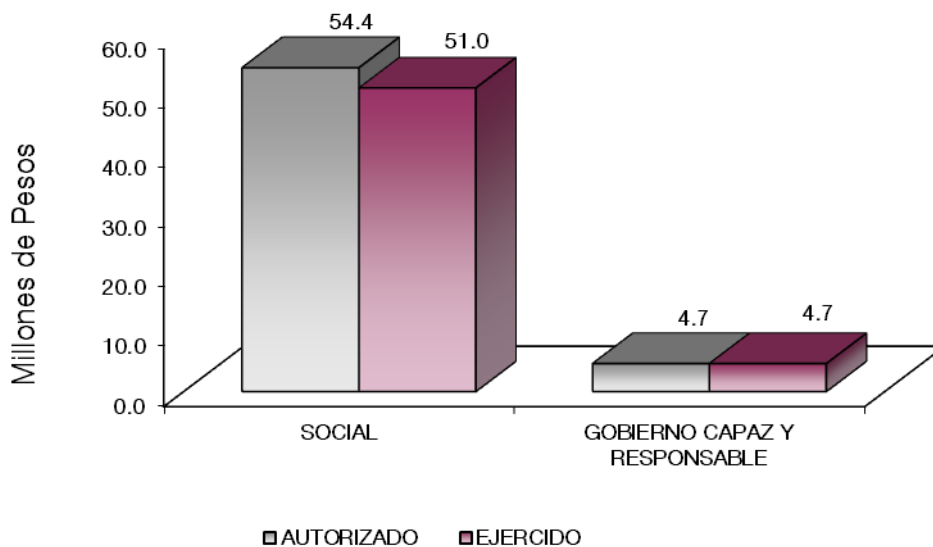

FINALIDAD

SOCIAL

DESARROLLO SOCIAL

En esta finalidad se avanzará en la provisión de servicios a la población en materia de Protección Social, Educación, Salud y Vivienda y Servicios a la Comunidad, con lo que se apoyará fundamentalmente la consecución de las Metas Nacionales México Incluyente y México con Educación de Calidad.

El programa que desarrolló la Universidad Politécnica de Tecámac, buscó cumplir con los siguientes objetivos:

- Ampliar la cobertura de los servicios educativos, especialmente en el nivel medio superior y superior, bajo criterios de flexibilidad y pertinencia.
- Fortalecer la vinculación entre la educación media superior y superior en sus diversas modalidades, con las necesidades sociales y del aparato productivo de la Entidad.

Universidad Politécnica de Tecámac.
Egresos por Programa
(Miles de Pesos)

PROGRAMA	P R E S U P U E S T O 2 0 1 9			TOTAL AUTORIZADO	EJERCIDO	VARIACIÓN	
	PREVISTO	ASIGNACIONES Y/O AMPLIACIONES	REDUCCIONES Y/O DISMINUCIONES			IMPORTE	%
Educación Superior	48,171.0	11,603.2	9,433.1	50,341.1	46,999.0	3,342.1	6.6
Gestión de las Políticas Educativas	115.5			115.5	111.4	4.1	3.5
Modernización de la Educación	3,659.9	561.9	310.1	3,911.7	3,878.1	33.6	.9
Previsiones para el Pago de Adeudos de Ejercicios Fiscales Anteriores		4,715.7		4,715.7	4,715.7		
TOTAL	51,946.4	16,880.8	9,743.2	59,084.0	55,704.2	3,379.8	5.7

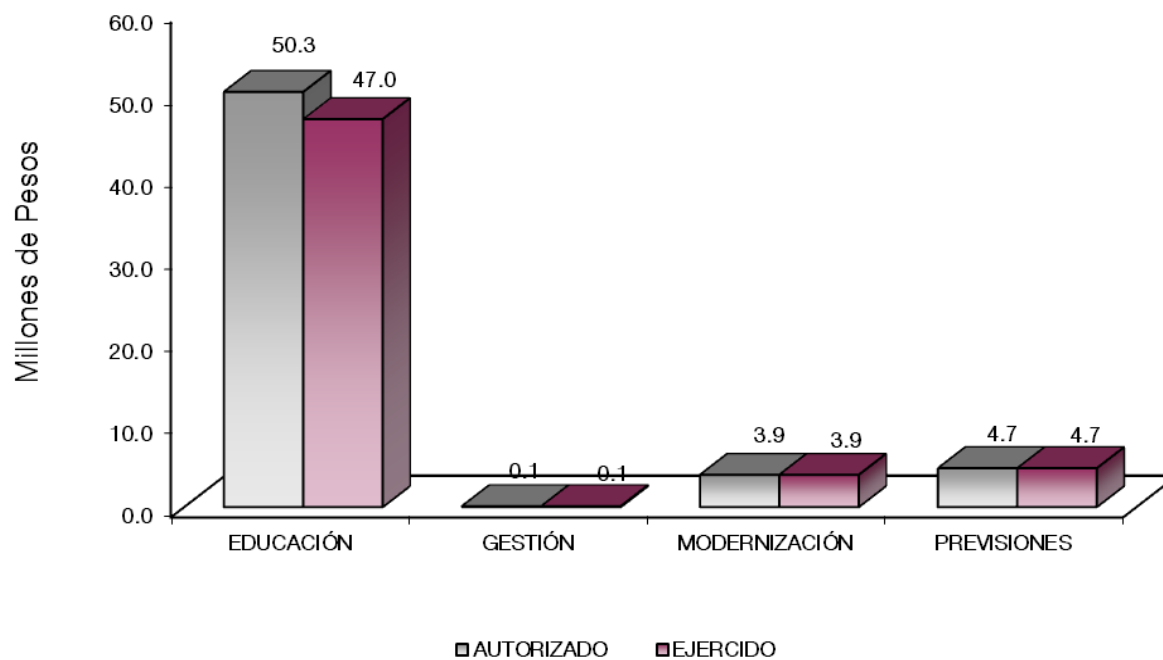

AVANCE OPERATIVO-PROGRAMÁTICO Y PRESUPUESTAL

SOCIAL

EDUCACIÓN

02 05 03 01 EDUCACIÓN SUPERIOR

02 05 03 01 01 02 EDUCACIÓN SUPERIOR UNIVERSITARIA

Ampliar la cobertura de Educación Superior Universitaria, así como elevar de manera permanente la calidad y disminuir las divergencias entre oferta educativa, demanda y necesidades de desarrollo económico y social, es el objetivo principal de esta Universidad Politécnica de Tecámac; por lo que se establecieron las siguientes metas para el 2019:

Atender a la Matrícula de Educación Superior Universitaria. Para el ciclo escolar 2018-2019 la Universidad Politécnica de Tecámac, programó la atención de 2 mil 2 alumnos y logrando atender a 2 mil 138 estudiantes, por lo que la meta se rebasó en un 6.8 por ciento de lo programado.

La matrícula atendida se distribuye de la siguiente manera: Licenciatura en Negocios Internacionales 726 estudiantes de los cuales 467 son mujeres y 259 hombres, Ingeniería Mecánica Automotriz 789 estudiantes de los cuales 30 son mujeres y 759 hombres, Ingeniería en Tecnologías de Manufactura 96 estudiantes de los cuales 31 son mujeres y 65 son hombres, Ingeniería de Software 259 estudiantes de los cuales 60 mujeres y 199 hombres, Ingeniería Financiera 268 estudiantes de los cuales 148 son mujeres y 120 hombres.

Atender a los Estudiantes de Nuevo Ingreso de Educación Superior Universitaria. En la Universidad Politécnica de Tecámac nos hemos comprometido a ofrecer un servicio educativo de calidad que corresponda a las necesidades del entorno, orientado hacia el aprendizaje significativo de nuestro cliente principal "El Estudiante".

Es por ello que durante el ciclo escolar 2018-2019 se programó dar atención a 798 estudiantes logrando el 100 por ciento de lo programado de los cuales 261 mujeres y 537 hombres.

Capacitar y Actualizar al Personal Docente. Esta tarea responde a las necesidades de capacitación del personal docente de la Universidad, la meta permite medir el número de docentes capacitados durante el año. Se programó y se logró la asistencia de 85 docentes a cursos de capacitación, obteniendo el 100 por ciento de la meta programada. El personal docente se capacitó en el modelo educativo basado en competencias profesionales, así como en los procesos administrativos que permiten la buena operación de la Universidad. Algunos de los cursos a los que asistieron fueron: Curso de Modelo Basado en Competencias entre otros. La capacitación permite tener personal docente actualizado en su área y ser más competitivo en el ámbito laboral.

Capacitar al Personal Directivo y Administrativo. Esta tarea responde a las necesidades de capacitación del personal directivo y administrativo de la Universidad, la meta permite medir el número de personas capacitadas durante el año. Se programó y logró la asistencia de 23 personas, obteniendo el 100 por ciento de la meta programada, la capacitación tiene como finalidad que todo el personal directivo y administrativo tenga amplio conocimiento en los procesos administrativos que le permitan la buena operación de la Universidad.

Certificar y/o Mantener Procesos. Establecer mecanismos administrativos y de gestión eficiente, que satisfagan las expectativas de los clientes internos y externos, asegurando la consistencia y la mejora continua de los procesos principales de esta institución mediante la certificación de los mismos bajo la normatividad ISO, la cual nos asegura una operatividad correcta. Es por eso que la Universidad Politécnica de Tecámac, en el año 2019 se logró ratificar la Certificación ISO 9001:2015; además logro ratificar la Certificación en ISO 14001:2015, con estas certificaciones se logró la meta al 100 por ciento.

Desarrollar Proyectos de Investigación. La investigación es el proceso permanente para lograr conocimientos, que permite avanzar en el desarrollo de la ciencia. Un proyecto concreto de investigación tiene como objetivo principal el avanzar con un paso comprobable en este camino, es decir a partir de la situación presente generar nuevo saber. Es por ello que en la Universidad Politécnica de Tecámac estamos convencidos que desarrollar proyectos de investigación traerán beneficios a los estudiantes, docentes y sociedad en general. En 2019 se desarrollaron 8 nuevos proyectos de investigación, logrando la meta al 100 por ciento.

Lograr que los Estudiantes Egresen en el Periodo Establecido. Para la Universidad Politécnica de Tecámac, sus egresados representan la culminación de un esfuerzo conjunto realizado por los distintos espacios que la integran; gracias a la sólida preparación académica y al dominio de metodologías y técnicas innovadoras proporcionadas durante su proceso de formación, se convierten en la mejor carta de presentación de la institución hacia su entorno social, cultural y económico.

En este contexto, la actual administración refrenda su interés en fomentar institucionalmente este tipo de acciones con una visión eminentemente estratégica y de continuidad, a través del reconocimiento e impulso a la atención y seguimiento de sus egresados, estas acciones tienen como propósito proporcionar servicios informativos-organizativos, y diversos apoyos a los procesos académicos mediante el desarrollo de estudios y proyectos, además de mantener el vínculo con los egresados en una perspectiva de integración a la comunidad universitaria más allá de sus muros.

La Institución cuenta ya con ocho generaciones de egresados, en el 2011 se tuvo en la primera generación, donde se contabilizaron 55 egresados de 110 que iniciaron, en 2012 se tuvo en la segunda generación de la que egresaron 50 estudiantes, de 135 que iniciaron; en 2013 se implementaron dos nuevos programas educativos; Ingeniería en Software e Ingeniería Financiera con lo cual se tuvo en la tercera generación 70 estudiantes de 169 que iniciaron; en 2014 se tuvo en la cuarta generación egresando 95 estudiantes de 199 que iniciaron; en 2015 se tuvo en la quinta generación de 105 estudiantes; en 2016 se tuvo en la sexta generación de la que egresaron 296 estudiantes de 333 que iniciaron; en el 2017 de la séptima generación egresaron 253 estudiantes de 514 que iniciaron; en el 2018 de la octava generación egresaron 282 estudiantes de 622 que iniciaron y en el 2019 egresaron 220 estudiantes cumpliendo la meta al 100 por ciento.

Coadyuvar a que los Egresados Obtengan su Título Profesional de Educación Superior. El proceso de titulación, es el procedimiento mediante el cual los estudiantes, que han acreditado todas las asignaturas correspondientes al currículo de determinada licenciatura, y puedan acceder a un título profesional, mediante el cumplimiento de algunos requisitos académicos, en los tiempos estipulados por el plan de estudios de la carrera de que se trate, es por ello que nos sentimos orgullosos de tener ya nuestra octava generación de titulados en 3 de nuestros programas educativos que son: Licenciatura en Negocios Internacionales 78, Ingeniería en Tecnologías de Manufactura 3 e Ingeniería Mecánica Automotriz 58 titulados, y de nuestra cuarta generación de Ingeniería en Software 36, así como 25 titulados de Ingeniería Financiera, se programó y logró que 200 egresados obtuvieran su título profesional en el periodo establecido, cumpliendo la meta programada al 100 por ciento.

Evaluar al Personal Docente con la Finalidad de Encontrar Áreas de Oportunidad para Mejorar su Desempeño. En la evaluación de las competencias docentes, así como en el caso de las correspondientes al aprendizaje, existe la necesidad de distinguir el nivel cognitivo, procedimental y actitudinal para acercarse a ellos con las formas de evaluación apropiadas.

Un elemento importante a destacar es el conocimiento de nuevas experiencias de evaluación al desempeño docente, que desde la planeación se consideren el uso de los resultados como parte de la formación continua del profesorado, la comunicación de estos resultados a cada uno de los docentes, permite implementar acciones que seguirán para mejorar la actividad académica, las acciones deberán ser planeadas cuidadosamente para completar un ciclo del proceso. El impulso a lograr el enfoque de las competencias en el ámbito educativo puede ser una segunda oportunidad para avanzar en esta dirección. Para 2019 se evaluaron a 90 docentes programados, cumpliendo la meta al 100 por ciento.

Realizar Acciones Culturales, Deportivas y Cívicas. La Universidad Politécnica de Tecámac, promueve a todos sus estudiantes el deporte y la cultura a través de las diferentes actividades como la educación física, cultura y cívica, esto como complemento del profesionista de la Universidad Politécnica de Tecámac, las acciones fueron las siguientes:

Acciones Culturales. Fomentar mediante el Arte y la Cultura, la conciencia de nuestra nacionalidad y diversidad cultural, con sentido de identidad y respeto a los valores humanos. Promover la participación politécnica en festivales, reuniones y otros eventos de carácter artístico o cultural, nacionales e internacionales llevando a cabo 10 actividades

Acciones Deportivas. La Cultura Física se practica tomando en cuenta la actividad física, la recreación y el deporte a través de programas permanentes y sistemáticos que apoyen la formación de los estudiantes, con la finalidad de que sean más sanos, competentes, con un amplio potencial de trabajo en equipo que se refleje en un mayor desarrollo social y humano, en una integración comunitaria, que estimule un mejoramiento de las condiciones de vida, que genere deportistas de excelencia nacional e internacional se realizaron 10 acciones deportivas.

Acciones Cívicas. La Cultura Cívica es parte fundamental para la formación de los estudiantes por lo cual se implementa realizar honores a la bandera como para fomentar dicha cultura en la comunidad universitaria se llevó a cabo 1 acción.

Realizar Proyectos Emprendedores en Educación Superior Universitaria. Los estudiantes de la Universidad Politécnica de Tecámac desarrollan proyectos a través de una idea que despierta en una o más personas el interés suficiente como para embarcarse en un viaje que tiene como objetivo hacer realidad dicha idea. En la actualidad, gracias a las posibilidades que brinda la tecnología, no siempre es necesario contar con dinero para emprender un negocio; pero existen ciertos elementos, tales como la voluntad, la perseverancia y la determinación, siguen siendo indispensables para desarrollar algún proyecto. Es por ello que para el 2019 se programaron 80 proyectos y realizaron 82, logrando superar la meta en 2.5 por ciento.

Contactar Egresados en Educación Superior Universitaria para Identificar la Características de su Ubicación en el Campo Laboral, así como la Pertinencia de su Formación Académica. Con el fin de hacer seguimiento a nuestros Egresados y establecer vínculos de comunicación permanente, la Universidad Politécnica de Tecámac implementó una herramienta tecnológica como prueba piloto y tiene como finalidad permitir la interacción entre ambas partes, el Sistema de Información para Egresados (SIE) permitió: • Facilitar herramientas tecnológicas a los egresados para actualizar permanentemente su hoja de vida; • Facilitar estrategias de comunicación; • Acceder a ofertas laborales, publicadas por el programa o empresas; • Permitir a la Universidad medir y evaluar el posicionamiento de sus egresados en el mercado laboral y dar cuenta de ello, contactando 35 egresados logrando el 100 por ciento la meta programada.

Impulsar la Internacionalización entre la Comunidad de la Institución. La internacionalización es un factor clave para el desarrollo de la calidad de la Universidad Politécnica de Tecámac, teniendo el potencial de ser el motor para la reforzar el desarrollo universitario en busca de la mejora en su eficiencia, excelencia y competitividad en un entorno global.

La internacionalización proporciona oportunidades de mejorar la calidad de las actividades de aprendizaje, docencia, investigación, transferencia e innovación en nuestra universidad, consolidando como una referencia en educación internacional por lo cual, la Universidad se ha dado a la tarea de promover la movilidad Internacional de estudiantes y docentes, se logró alcanzar la meta planteada al 100 por ciento.

Como parte de la internacionalización entre México y Colombia un docente de la Universidad asistió a un Congreso Internacional de Materiales en la Universidad Industrial de Santander, en Colombia.

Otorgar el Mobiliario y Equipo Diverso a Instalaciones y Espacios Educativos de Acuerdo a las Necesidades de la Institución. En la Universidad Politécnica de Tecámac nos hemos comprometido a ofrecer

un servicio educativo de calidad que corresponda a las necesidades del entorno en el que se desarrollan nuestros estudiantes, por lo cual se equipó con 250 mobiliarios y equipos al plantel, la meta se cumplió al 100 por ciento.

Realizar la Publicación de Documentos Derivado de Proyectos Científicos y Tecnológicos. En la Universidad Politécnica de Tecámac estamos comprometidos con la publicación de documentos que promuevan proyectos científicos y tecnológicos y que aporten información relevante que ayude a la formación del estudiante y le permita la generación de excelente recurso humano, el cual este enfocado a resolver problemas de investigación y desarrollo tecnológico en el sector productivo, en el 2019 se realizaron 2 publicaciones cumpliendo el 100 por ciento de la meta programada.

Rehabilitar y/o Proporcionar Mantenimiento Preventivo y Correctivo a los Inmuebles con el Propósito de Mejorar la Calidad de la Infraestructura Física. Dentro de la universidad estamos comprometidos con el cuidado de los inmuebles ya que son parte fundamental para el desarrollo de nuestros estudiantes, los mantenimientos permiten un excelente desarrollo de las actividades diarias, con ello en el 2019 se programó y logró que a 3 inmuebles se les brindara mantenimiento preventivo y correctivo cumpliendo con la meta al 100 por ciento.

02 05 06 01 GESTIÓN DE POLÍTICAS EDUCATIVAS

02 05 06 01 02 04 VINCULACIÓN CON EL SECTOR PRODUCTIVO

Firmar Nuevos Convenios con los Sectores Público, Privado y Social. Esta función permite que los estudiantes puedan realizar viajes de estudio, visitas de práctica y estancias con el sector productivo y social, en el año 2019 se lograron realizar 30 convenios con empresas, cumpliendo así la meta al 100 por ciento. El impacto se manifiesta en que los estudiantes pueden incorporarse a la estadía sin contratiempo de acuerdo a su perfil profesional. Se implementó un nuevo programa en el 2019 en el cual se llevó a cabo y por ende se tuvo un mayor número de acciones de vinculación con distintas empresas e instituciones del sector productivo.

Integrar Estudiantes al Programa de Educación Dual para Fortalecer su Formación. La modalidad dual es un proceso de formación que permite a los estudiantes realizar en dos entornos su aprendizaje: el académico y el laboral. Este proceso rompe con las formas tradicionales de enseñanza, pues desarticula la imagen del docente como única fuente de conocimiento e instaura un modelo más dinámico de aprendizaje. El estudiante debe aplicar principios de autonomía, responsabilidad y autogestión al enfrentarse a estos dos ámbitos: el institucional académico y el campo laboral (la empresa formadora), cuyo propósito principal está orientado a un proceso integral a través de una alianza estratégica entre el instituto de enseñanza y la empresa.

En este sentido, estos dos ámbitos interactúan de manera coordinada para garantizar el desarrollo no sólo de las competencias profesionales del estudiante sino además las habilidades de análisis crítico, creatividad y visión innovadora. De este modo, el sistema dual cuenta con un actor central que es el aprendiz, quien se apoya en las orientaciones de un tutor académico y de un instructor en la empresa para el desempeño de diversas tareas prácticas en las que aplica sus conocimientos teóricos siguiendo un “Plan de Formación en la Empresa”, plan que debe ser elaborado con el acuerdo de la institución y los docentes académicos.

La dualidad académica y empresa convierte a la segunda en un nuevo espacio de aprendizaje fundado en la práctica, donde el estudiante aprende de situaciones y problemas reales que se presentan en el puesto de trabajo y aplica de manera eficaz sus conocimientos teóricos para resolver dilemas y transformar una realidad dinámica por medio de micro proyectos. En 2019 la Universidad cuenta con 66 estudiantes programados en el sistema dual logrando cumplir la meta al 100 por ciento.

Realizar Acciones de Vinculación con los Sectores Público Privado y Social La Universidad Politécnica de Tecámac establece la firma de convenios con los sectores público, privado y social, con la finalidad de ofrecer a los Estudiantes un amplio abanico de oportunidades para desarrollarse profesionalmente en los ámbitos

Teórico-Práctico, durante el 2019 se realizaron 4 acciones que permitieron que los estudiantes se desarrollaran profesionalmente logrando cumplir la meta al 100 por ciento.

02 05 06 02 MODERNIZACIÓN DE LA EDUCACIÓN

02 05 06 02 01 01 FORTALECIMIENTO DE LA CALIDAD EDUCATIVA

Impartir el Idioma Inglés en Estudiantes de Educación Superior. En la Universidad Politécnica de Tecámac, el aprendizaje de lenguas extranjeras se ha impulsado siempre desde su creación, en el Programa de Desarrollo Institucional 2018-2023, manifiesta que una de las mayores exigencias que el entorno plantea a las instituciones educativas para incrementar el conocimiento y competitividad de sus estudiantes, es la enseñanza de una segunda lengua; razón por la cual la Institución se propuso incorporar el aprendizaje de inglés en todos sus programas y niveles educativos. Logrando así que en 2019 2 mil 5 estudiantes dominen el idioma inglés, alcanzando la meta en 100.2 por ciento de lo programado.

02 05 06 02 01 04 TECNOLOGÍA APLICADA A LA EDUCACIÓN

Destinar Equipo de Cómputo en el Proceso de Enseñanza-Aprendizaje en Educación Superior. En la incorporación de tecnologías al proceso educativo se hace indispensable revisar elementos organizacionales que definan los roles de los agentes del proceso y componentes técnicos, comunicativos y pedagógicos. En este tipo de ambientes, la acción educativa debe ser delineada institucionalmente, en el caso de la Universidad Politécnica de Tecámac, el estudiante es el centro del proceso de enseñanza aprendizaje, donde éste, debe asumir, apropiar y construir su conocimiento, es aquí donde identificado su rol, se convierte en un agente reflexivo, activo e investigador, que ejerce además el trabajo cooperativo y colaborativo, como ser humano tiene una responsabilidad social. En 2019 contamos con 310 equipos de cómputo, logrando así la meta al 100 por ciento.

Impulsar la Certificación de Estudiantes de Educación Superior en el uso de Tecnologías del Aprendizaje, Conocimiento, Información y Comunicación. En la Universidad Politécnica de Tecámac, impulsamos a nuestros estudiantes para llevar a cabo certificación con el uso de tecnologías del aprendizaje, esto con el fin de mantenerlos actualizados con nueva información que refuerce sus conocimientos y se refleje en su curriculum en cuanto a su formación académica, la meta programada se cumplió al 100 por ciento, al otorgarse 201 documentos.

02 05 06 02 01 05 CONVIVENCIA ESCOLAR SIN VIOLENCIA

Realizar Acciones para la Prevención de la Violencia Escolar en Educación Superior. En la Universidad Politécnica de Tecámac, se promueven acciones preventivas, y de atención en casos de maltrato entre iguales, con actividades puntuales enmarcadas en valores democráticos, en la mediación de conflictos, de convivencia pacífica, de la cultura de la legalidad, del fomento de la tolerancia y la empatía. Así mismo se informa a la comunidad educativa y sociedad en general sobre una realidad que debe erradicarse desde distintos frentes como lo es la violencia escolar en sus diversas connotaciones, en particular el fenómeno del Bullying. Promoviendo una cultura de la denuncia y atendiendo de manera puntual y pertinente los casos de maltrato, hostigamiento, intimidación psicológica y/o física permanente con los estudiantes aplicando un Plan de Convivencia Escolar en la Institución.

Estamos seguros de lograr una erradicación de la violencia por ello para en el 2019 se realizaron 12 acciones preventivas, dando cumplimiento al 100 por ciento de la meta programada.

Realizar Acciones para la Igualdad de Trato y Oportunidades entre las Mujeres y Hombres. La Universidad Politécnica de Tecámac, promueve la equidad de género al interior de su comunidad, atendiendo de manera directa todas las dificultades a las que se enfrentan las mujeres y hombres. Esto significa impulsar acciones, programas y políticas institucionales diseñadas específicamente para generar cambios positivos en las relaciones de género, y no apostar a cambios inerciales que llevarían, sin duda, mucho más tiempo de lo deseado. Es por ello que en el año 2019 se realizaron 12 acciones en favor de la equidad de género. Cumpliendo la meta programada al 100 por ciento.

CUENTA PÚBLICA DEL GOBIERNO, ORGANISMOS AUXILIARES Y AUTÓNOMOS DEL ESTADO DE MÉXICO 2019

Universidad Politécnica de Tecámac Avance Operativo - Programático y Presupuestal Enero - Diciembre de 2019																		
				M E T A S			PRESUPUESTO 2019 (Miles de Pesos)											
FIN	FUN	SF	PP	SP	Pr	DESCRIPCIÓN	UNIDAD DE MEDIDA	PROGRAMADO	ALCANZADO	AVANCE %	AUTORIZADO ANUAL	EJERCIDO	%					
SOCIAL																		
DESARROLLO SOCIAL																		
EDUCACIÓN																		
02	05	03	01	EDUCACIÓN SUPERIOR										50,341.1	46,999.0	93.4		
02	05	03	01	01	02	EDUCACIÓN SUPERIOR UNIVERSITARIA										50,341.1	46,999.0	93.4
						Atender la Matricula de Educación Superior Universitaria	Estudiante	2,002	2,138	106.8								
						Atender a los Estudiantes de Nuevo Ingreso de Educación Superior Universitaria	Estudiante	798	798	100								
						Capacitar y Actualizar al Personal Docente	Docente	85	85	100								
						Capacitar al Personal Directivo y Administrativo	Persona	23	23	100								
						Certificar y/o Mantener Procesos	Certificado	2	2	100								
						Desarrollar Proyectos de Investigación	Proyecto	8	8	100								
						Lograr que los Estudiantes Egresen en el Periodo Establecido	Estudiante	220	220	100								
						Coadyuvar a que los Egresados Obtengan su Título Profesional de Educación Superior	Documento	200	200	100								
						Evaluar al Personal Docente con la Finalidad de encontrar Áreas de Oportunidad para Mejorar su Desempeño	Docente	90	90	100								
						Realizar Acciones Culturales, Deportivas y Cívicas	Acción	20	21	105								
						Realizar Proyectos Emprendedores en Educación Superior Universitaria	Proyecto	80	82	102.5								
						Contactar Egresados en Educación Superior Universitaria para Identificar las Características de su Ubicación en el Campo Laboral, así como la Pertinencia de su Formación Académica	Egresado	35	35	100								
						Impulsar la Internacionalización entre la Comunidad de la Institución	Persona	1	1	100								
						Otorgar el Mobiliario y Equipo Diverso a Instalaciones y Espacios Educativos de acuerdo a las Necesidades de la Institución	Equipo	250	250	100								
						Realizar la Publicación de Documentos Derivados de Proyectos Científicos y Tecnológicos	Publicación	2	2	100								
						Rehabilitar y/o proporcionar Mantenimiento Preventivo y Correctivo a los Inmuebles con el propósito de Mejorar la Calidad de la Infraestructura Física	Inmueble	3	3	100								
02	05	06	01	GESTIÓN DE LAS POLÍTICAS EDUCATIVAS										115.5	111.4	96.5		
02	05	06	01	02	04	VINCULACIÓN CON EL SECTOR PRODUCTIVO										115.5	111.4	96.5
						Firmar Nuevos Convenios con los Sectores Público, Privado y Social	Convenio	30	30	100								
						Integrar Estudiantes al Programa de Educación Dual para Fortalecer su Formación	Estudiante	66	66	100								
						Realizar Acciones de Vinculación con los Sectores Público, Privado y Social	Acción	4	4	100								
02	05	06	02	MODERNIZACIÓN DE LA EDUCACIÓN										3,911.7	3,878.1	99.1		
02	05	06	02	01	01	FORTALECIMIENTO DE LA CALIDAD EDUCATIVA										3,126.4	3,093.1	98.9
						Impartir el Idioma Inglés a los Estudiantes en Educación Superior	Estudiante	2,000	2,005	100.2								
02	05	06	02	01	04	TECNOLOGÍA APLICADA A LA EDUCACIÓN										730.5	730.5	100.0
						Destinar Equipo de Computo al Proceso de Enseñanza-Aprendizaje en Educación Superior	Equipo de Computo	310	310	100								
						Impulsar la Certificación de Estudiantes de Educación Superior en el Uso de Tecnologías del Aprendizaje, Conocimiento, Información y Comunicación.	Documento	201	201	100								

U P T

FIN	FUN	SF	PP	SP	Pr	DESCRIPCIÓN	UNIDAD DE MEDIDA	M E T A S			PRESUPUESTO 2019 (Miles de Pesos)		
								PROGRAMADO	ALCANZADO	AVANCE %	AUTORIZADO ANUAL	EJERCIDO	%
02	05	06	02	01	05	CONVIVENCIA ESCOLAR SIN VIOLENCIA					54.8	54.5	99.5
						Realizar Acciones para la Prevención de la Violencia Escolar en Educación Superior	Acción	12	12	100			
						Realizar Acciones para la Igualdad de Trato y Oportunidades entre las Mujeres y Hombres	Acción	12	12	100			
						GOBIERNO CAPAZ Y RESPONSABLE							
						OTRAS NO CLASIFICADAS EN FUNCIONES ANTERIORES							
04	04	01	01			PREVISIÓN PARA EL PAGO DE ADEUDOS DE EJERCICIOS FISCALES ANTERIORES					4,715.7	4,715.7	100.0
04	04	01	01	01	01	PASIVOS DERIVADOS DE EROGACIONES DEVENGADAS Y PENDIENTES DE EJERCICIOS ANTERIORES					4,715.7	4,715.7	100.0
						Registrar el Pago de Adeudosde Ejercicios Fiscales Anteriores	Documento	1	1	100			
						T O T A L					59,084.0	55,704.2	94.3
											=====	=====	=

ANEXOS ESTABLECIDOS EN DIFERENTES ORDENAMIENTOS

Relación de Bienes Inmuebles que Componen el Patrimonio
Cuenta Pública al 31 de Diciembre de 2019
(Miles de Pesos)

Ente Público: Universidad Politécnica de Tecámac

Código	Descripción de Bienes Inmuebles	* Valor en Libros
	Edificios No Habitacionales	96,643.2
	Construcciones en Proceso	68.0
	TOTAL	96,711.2

Relación de Bienes Muebles que Componen el Patrimonio
Cuenta Pública al 31 de Diciembre de 2019
(Miles de Pesos)

Ente Público: Universidad Politécnica de Tecámac

Código	Descripción de Bienes Muebles	Valor en Libros
	Mobiliario y Equipo de Administración	23,303.4
	Mobiliario y Equipo Educativo y Recreativo	6,132.4
	Vehículos de Transporte	2,731.1
	Maquinaria, Otros Equipos y Herramientas	38,258.2
	T O T A L	70,425.1

Universidad Politécnica de Tecámac.
Cuenta Pública 2019
Relación de Cuentas Bancarias Productivas Específicas

Fondo, Programa o Convenio	Datos de la Cuenta Bancaria	
	Institución Bancaria	Número de Cuentas *
Ingresos Propios	BBVA	136
Subsidio Estatal	BBVA	811
Programa Emergente de la Matrícula en la Educación Superior (PROEMES)	BBVA	161
Subsidio Federal	BBVA	202
Fondo de Aportaciones Múltiple (FAM)	BBVA	428
Programa para el Desarrollo Profesional Docente (PRODEP 2016)	BBVA	515
Subsidio Federal 2017	BBVA	202
Fortalecimiento de la Calidad Educativa (PFCE 2017)	BBVA	095
Subsidio Estatal 2017	BBVA	229
Programa para el Desarrollo Profesional Docente (PRODEP 2017)	BBVA	811
Subsidio Estatal 2018	BBVA	608
Subsidio Federal 2018	BBVA	659
AMSDE 2018	BBVA	119
Subsidio Estatal 2019	BBVA	324
Subsidio Federal 2019	BBVA	359
Fortalecimiento de la Calidad Educativa (PFCE 2019)	BBVA	639

FORMATOS PARA EL CUMPLIMIENTO
DE LA LEY DE DISCIPLINA FINANCIERA
DE LAS ENTIDADES FEDERATIVAS
Y LOS MUNICIPIOS

Universidad Politécnica de Tecámac.
Estado de Situación Financiera Detallado - LDF
Al 31 de Diciembre de 2019 y 2018
(Cifras en Miles de Pesos)

Concepto	2019	2018	Concepto	2019	2018
ACTIVO			PASIVO		
Activo Circulante			Activo Circulante		
a. Efectivo y Equivalentes (a=a1+a2+a3+a4+a5+a6+a7)	5,861.1	9,286.1	a. Cuentas por Pagar a Corto Plazo (a=a1+a2+a3+a4+a5+a6+a7+a8+a9)	1,320.0	4,956.5
a1) Efectivo			a1) Servicios Personales por Pagar a Corto Plazo		
a2) Bancos/Tesorería	5,861.1	9,286.1	a2) Proveedores por Pagar a Corto Plazo	1,188.0	809.0
a3) Bancos/Dependencias y Otros			a3) Contratistas por Obras Públicas por Pagar a Corto Plazo		
a4) Inversiones Temporales (Hasta 3 Meses)			a4) Participaciones y Aportaciones por Pagar a Corto Plazo		
a5) Fondos con Afectación Específica			a5) Transferencias Otorgadas por Pagar a Corto Plazo		
a6) Depósitos de Fondos de Terceros en Garantía y/o Administración			a6) Intereses, Comisiones y Otros Gastos de la Deuda Pública por Pagar a Corto Plazo		
a7) Otros Efectivos y Equivalentes			a7) Retenciones y Contribuciones por Pagar a Corto Plazo	119.1	172.7
b. Derechos a Recibir Efectivo o Equivalentes (b=b1+b2+b3+b4+b5+b6+b7)		3,132.0	a8) Devoluciones de la Ley de Ingresos por Pagar a Corto Plazo		
b1) Inversiones Financieras de Corto Plazo			a9) Otras Cuentas por Pagar a Corto Plazo	12.9	3,974.8
b2) Cuentas por Cobrar a Corto Plazo		3,132.0	b. Documentos por Pagar a Corto Plazo (b=b1+b2+b3)		
b3) Deudores Diversos por Cobrar a Corto Plazo			b1) Documentos Comerciales por Pagar a Corto Plazo		
b4) Ingresos por Recuperar a Corto Plazo			b2) Documentos con Contratistas por Obras Públicas por Pagar a Corto Plazo		
b5) Deudores por Anticipos de la Tesorería a Corto Plazo			b3) Otros Documentos por Pagar a Corto Plazo		
b6) Préstamos Otorgados a Corto Plazo			c. Porción a Corto Plazo de la Deuda Pública a Largo Plazo (c=c1+c2)		
b7) Otros Derechos a Recibir Efectivo o Equivalentes a Corto Plazo			c1) Porción a Corto Plazo de la Deuda Pública		
c. Derechos a Recibir Bienes o Servicios (c=c1+c2+c3+c4+c5)			c2) Porción a Corto Plazo de Arrendamiento Financiero		
c1) Anticipo a Proveedores por Adquisición de Bienes y Prestación de Servicio a Corto Plazo			d. Títulos y Valores a Corto Plazo		
c2) Anticipo a Proveedores por Adquisición de Bienes Inmuebles y Muebles a Corto Plazo			e. Pasivos Diferidos a Corto Plazo (e=e1+e2+e3)		
c3) Anticipo a Proveedores por Adquisición de Bienes Intangibles a Corto Plazo			e1) Ingresos Cobrados por Adelantado a Corto Plazo		
c4) Anticipo a Contratistas por Obras Públicas a Corto Plazo			e2) Intereses Cobrados por Adelantado a Corto Plazo		
c5) Otros Derechos a Recibir Bienes o Servicios a Corto Plazo			e3) Otros Pasivos Diferidos a Corto Plazo		
d. Inventarios (d=d1+d2+d3+d4+d5)			f. Fondos y Bienes de Terceros en Garantía y/o Administración a Corto Plazo (f=f1+f2+f3+f4+f5+f6)		
d1) Inventario de Mercancías para Venta			f1) Fondos en Garantía a Corto Plazo		
d2) Inventario de Mercancías Terminadas			f2) Fondos en Administración a Corto Plazo		
d3) Inventario de Mercancías en Proceso de Elaboración			f3) Fondos Contingentes a Corto Plazo		
d4) Inventario de Materias Primas, Materiales y Suministros para Producción			f4) Fondos de Fideicomisos, Mandatos y Contratos Análogos a Corto Plazo		
d5) Bienes en Tránsito			f5) Otros Fondos de Terceros en Garantía y/o Administración a Corto Plazo		
e. Almacenes			f6) Valores y Bienes en Garantía a Corto Plazo		
f. Estimación por Pérdida o Deterioro de Activos Circulantes (f=f1+f2)			g. Provisiones a Corto Plazo (g=g1+g2+g3)		
f1) Estimaciones para Cuentas Incobrables por Derechos a Recibir Efectivo o Equivalentes			g1) Provisión para Demandas y Juicio a Corto Plazo		
f2) Estimación por Deterioro de Inventarios			g2) Provisión para Contingencias a Corto Plazo		
g. Otros Activos Circulantes (g=g1+g2+g3+g4)			g3) Otras Provisiones a Corto Plazo		
g1) Valores en Garantía			h. Otros Pasivos a Corto Plazo (h=h1+h2+h3)	12.0	
g2) Bienes en Garantía (Excluye Depósitos de Fondos)			h1) Ingresos por Clasificar	12.0	
g3) Bienes Derivados de Embargos, Decomisos, Aseguramiento y Dación en Pago			h2) Recaudación por Participar		
g4) Adquisición con Fondos de Terceros			h3) Otros Pasivos Circulantes		
IA. Total de Activos Circulantes (IA = a + b + c + d + e + f + g)	5,861.1	12,418.1	IIA. Total de Pasivos Circulantes (IIA = a + b + c + d + e + f + g + h)	1,332.0	4,956.5
Activo No Circulante			Pasivo No Circulante		
a. Inversiones Financieras a Largo Plazo			a. Cuentas por Pagar a Largo Plazo		
b. Derechos a Recibir Efectivo o Equivalentes a Largo Plazo			b. Documentos por Pagar a Largo Plazo		
c. Bienes Inmuebles, Infraestructura y Construcciones en Proceso	96,711.2	78,728.7	c. Deuda Pública a Largo Plazo		
d. Bienes Muebles	70,425.1	66,963.8	d. Pasivos Diferidos a Largo Plazo		
e. Activos Intangibles			e. Fondos y Bienes de Terceros en Garantía y/o en Administración a Largo Plazo		
f. Depreciación, Deterioro y Amortización Acumulada de Bienes	-41,827.6	-33,679.6	f. Provisiones a Largo Plazo		
g. Activos Diferidos			II B. Total de Pasivos No Circulantes (II B = a + b + c + d + e + f)		
h. Estimación por Pérdida o Deterioro de Activos no Circulantes			II. Total del Pasivo (II = IIA + II B)	1,332.0	4,956.5
i. Otros Activos no Circulantes			HACIENDA PÚBLICA/PATRIMONIO		
IB. Total de Activos No Circulantes (IB = a + b + c + d + e + f + g + h + i)	125,308.7	112,012.9	IIIA. Hacienda Pública/Patrimonio Contribuido (IIIA = a + b + c)	18,037.9	
I. Total del Activo (I = IA + IB)	131,169.8	124,431.0	a. Aportaciones	18,037.9	
			b. Donaciones de Capital		
			c. Actualización de la Hacienda Pública/Patrimonio		
			IIIB. Hacienda Pública/Patrimonio Generado (IIIB = a + b + c + d + e)	111,799.9	119,474.5
			a. Resultados del Ejercicio (Ahorro/ Desahorro)	-5,380.4	-4,839.5
			b. Resultados de Ejercicios Anteriores	117,180.3	124,314.0
			c. Revalúos		
			d. Reservas		
			e. Rectificaciones de Resultados de Ejercicios Anteriores		
			IIIC. Exceso o Insuficiencia en la Actualización de la Hacienda Pública/Patrimonio (IIIC = a + b)		
			a. Resultado por Posición Monetaria		
			b. Resultado por Tenencia de Activos no Monetarios		
			III. Total Hacienda Pública/Patrimonio (III = IIIA + IIIB + IIIC)	129,837.8	119,474.5
			IV. Total del Pasivo y Hacienda Pública/Patrimonio (IV = II + III)	131,169.8	124,431.0

CUENTA PÚBLICA DEL GOBIERNO, ORGANISMOS AUXILIARES Y AUTÓNOMOS DEL ESTADO DE MÉXICO 2019

Universidad Politécnica de Tecámac. Informe Analítico de la Deuda Pública y Otros Pasivos - LDF Al 31 de Diciembre de 2018 y 2019							
Denominación de la Deuda Pública y Otros Pasivos (c)	Saldo al 31 de Diciembre de 2018 (d)	Disposiciones del Periodo (e)	Amortizaciones del Periodo (f)	Revaluaciones, Reclasificaciones y Otros Ajustes (g)	Saldo Final del Periodo (h) h=d+e-f+g	Pago de Intereses del Periodo (i)	Pago de Comisiones y demás Costos Asociados Durante el Periodo (j)
1. Deuda Pública (1=A+B)							
A. Corto Plazo (A=a1+a2+a3)							
a1) Instituciones de Crédito							
a2) Títulos y Valores							
a3) Arrendamientos Financieros							
B. Largo Plazo (B=b1+b2+b3)							
b1) Instituciones de Crédito							
b2) Títulos y Valores							
b3) Arrendamientos Financieros							
2. Otros Pasivos	4,956.5				1,332.0		
3. Total de la Deuda Pública y Otros Pasivos (3=1+2)	4,956.5				1,332.0		
4. Deuda Contingente 1 (Informativo)							
A. Deuda Contingente 1							
B. Deuda Contingente 2							
C. Deuda Contingente XX							
5. Valor de Instrumentos Bono Cupón Cero 2 (Informativo)							
A. Instrumento Bono Cupón Cero 1							
B. Instrumento Bono Cupón Cero 2							
C. Instrumento Bono Cupón Cero XX							

1 Se refiere a cualquier Financiamiento sin fuente o garantía de pago definida, que sea asumida de manera solidaria o subsidiaria por las Entidades Federativas con sus Municipios, organismos descentralizados y empresas de participación estatal mayoritaria y fideicomisos, locales o municipales, y por los Municipios con sus respectivos organismos descentralizados y empresas de participación municipal mayoritaria.

2 Se refiere al valor del Bono Cupón Cero que respalda el pago de los créditos asociados al mismo (Activo).

Obligaciones a Corto Plazo (k)	Monto Contratado (l)	Plazo Pactado (m)	Tasa de Interés (n)	Comisiones y Costos Relacionados (o)	Tasa Efectiva (p)
6. Obligaciones a Corto Plazo (Informativo)					
A. Crédito 1					
B. Crédito 2					
C. Crédito XX					

Universidad Politécnica de Tecámac. Informe Analítico de Obligaciones Diferentes de Financiamientos Al 31 de Diciembre de 2019 (Miles de Pesos)										
Denominación de las Obligaciones Diferentes de Financiamiento (c)	Fecha del Contrato (d)	Fecha de Inicio de Operación del Proyecto (e)	Fecha de Vencimiento (f)	Monto de la Inversión Pactado (g)	Plazo Pactado (h)	Monto Promedio Mensual del Pago de la Contraprestación (i)	Monto Promedio Mensual del Pago de la Contraprestación Correspondiente al Pago de Inversión (j)	Monto Pagado de la Inversión al XX de XXXX de 20XX (k)	Monto Pagado de la Inversión Actualizado al XX de XXXX de 20XX (l)	Saldo Pendiente por Pagar de la Inversión al XX de XXXX de 20XX (m = g - l)
A. Asociaciones Público Privadas (APP's) (A=a+b+c+d)				0.0		0.0	0.0			0.0
a) APP 1										0.0
b) APP 2										0.0
c) APP 3										0.0
d) APP XX										0.0
B. Otros Instrumentos (B=a+b+c+d)						0.0	0.0			0.0
a) Otro Instrumento 1										0.0
b) Otro Instrumento 2										0.0
c) Otro Instrumento 3										0.0
d) Otro Instrumento XX										0.0
C. Total de Obligaciones Diferentes de Financiamiento (C=A+B)				0.0		0.0	0.0			0.0

No Aplica

Universidad Politécnica de Tecámac.
Balance Presupuestario
Del 1 de Enero al 31 de Diciembre de 2019
(Miles de Pesos)

Concepto	Estimado / Aprobado	Devengado	Recaudado / Pagado
A. Ingresos Totales (A = A1+A2+A3)	51,946.4	51,878.6	51,878.6
A1. Ingresos de Libre Disposición	51,946.4	50,729.4	50,729.4
A2. Transferencias Federales Etiquetadas		1,149.2	1,149.2
A3. Financiamiento Neto			
B. Egresos Presupuestarios¹ (B = B1+B2)	51,946.4	55,704.2	54,637.9
B1. Gasto No Etiquetado (sin incluir Amortización de la Deuda Pública)	51,946.4	55,704.2	54,637.9
B2. Gasto Etiquetado (sin incluir Amortización de la Deuda Pública)			
C. Remanentes del Ejercicio Anterior (C = C1 + C2)			
C1. Remanentes de Ingresos de Libre Disposición Aplicados en el Periodo			
C2. Remanentes de Transferencias Federales Etiquetadas Aplicados en el Periodo			
I. Balance Presupuestario (I = A - B + C)		-3,825.6	-2,759.3
II. Balance Presupuestario sin Financiamiento Neto (II = I - A3)		-4,974.8	-3,908.5
III. Balance Presupuestario sin Financiamiento Neto y sin Remanentes del Ejercicio Anterior (III = II - C)		-4,974.8	-3,908.5

Concepto	Aprobado	Devengado	Pagado
E. Intereses, Comisiones y Gastos de la Deuda (E = E1+E2)			
E1. Intereses, Comisiones y Gastos de la Deuda con Gasto No Etiquetado			
E2. Intereses, Comisiones y Gastos de la Deuda con Gasto Etiquetado			
IV. Balance Primario (IV = III + E)		-4,974.8	-3,908.5

Concepto	Estimado/ Aprobado	Devengado	Recaudado / Pagado
F. Financiamiento (F = F1 + F2)			
F1. Financiamiento con Fuente de Pago de Ingresos de Libre Disposición			
F2. Financiamiento con Fuente de Pago de Transferencias Federales Etiquetadas			
G. Amortización de la Deuda (G = G1 + G2)			
G1. Amortización de la Deuda Pública con Gasto No Etiquetado			
G2. Amortización de la Deuda Pública con Gasto Etiquetado			
A3. Financiamiento Neto (A3 = F - G)			

Concepto	Estimado/ Aprobado	Devengado	Recaudado / Pagado
A1. Ingresos de Libre Disposición	51,946.4	50,729.4	50,729.4
A3.1 Financiamiento Neto con Fuente de Pago de Ingresos de Libre Disposición (A3.1 = F1 - G1)		1,149.2	1,149.2
F1. Financiamiento con Fuente de Pago de Ingresos de Libre Disposición		1,149.2	1,149.2
G1. Amortización de la Deuda Pública con Gasto No Etiquetado			
B1. Gasto No Etiquetado (sin incluir Amortización de la Deuda Pública)	51,946.4	55,704.2	54,637.9
C1. Remanentes de Ingresos de Libre Disposición Aplicados en el Periodo			
V. Balance Presupuestario de Recursos Disponibles (V = A1 + A3.1 - B1 + C1)		-3,825.6	-2,759.3
VI. Balance Presupuestario de Recursos Disponibles sin Financiamiento Neto (VI = V - A3.1)		-4,974.8	-3,908.5

Concepto	Estimado/ Aprobado	Devengado	Recaudado / Pagado
A2. Transferencias Federales Etiquetadas			
A3.2 Financiamiento Neto con Fuente de Pago de Transferencias Federales Etiquetadas (A3.2 = F2 - G2)			
F2. Financiamiento con Fuente de Pago de Transferencias Federales Etiquetadas			
G2. Amortización de la Deuda Pública con Gasto Etiquetado			
B2. Gasto Etiquetado (sin incluir Amortización de la Deuda Pública)			
C2. Remanentes de Transferencias Federales Etiquetadas Aplicados en el Periodo			
VII. Balance Presupuestario de Recursos Etiquetados (VII = A2 + A3.2 - B2 + C2)			
VIII. Balance Presupuestario de Recursos Etiquetados sin Financiamiento Neto (VIII = VII - A3.2)			

Universidad Politécnica de Tecámac. Estado Analítico de Ingresos Detallado - LDF Del 1 de Enero al 31 de Diciembre de 2019 (Miles de Pesos)						
Concepto	Ingreso					Diferencia
	Estimado	Ampliaciones/ (Reducciones)	Modificado	Devengado	Recaudado	
Ingresos de Libre Disposición						
A. Impuestos						
B. Cuotas y Aportaciones de Seguridad Social						
C. Contribuciones de Mejoras						
D. Derechos						
E. Productos				1.8	1.8	-1.8
F. Aprovechamientos						
G. Ingresos por Ventas de Bienes y Servicios	18,271.3	-18,271.3		201.9	201.9	-201.9
H. Participaciones (H=h1+h2+h3+h4+h5+h6+h7+h8+h9+h10+h11)						
h1) Fondo General de Participaciones						
h2) Fondo de Fomento Municipal						
h3) Fondo de Fiscalización y Recaudación						
h4) Fondo de Compensación						
h5) Fondo de Extracción de Hidrocarburos						
h6) Impuesto Especial Sobre Producción y Servicios						
h7) 0.136% de la Recaudación Federal Participable						
h8) 3.17% Sobre Extracción de Petróleo						
h9) Gasolinas y Diésel						
h10) Fondo del Impuesto Sobre la Renta						
h11) Fondo de Estabilización de los Ingresos de las Entidades Federativas						
I. Incentivos Derivados de la Colaboración Fiscal (I=i1+i2+i3+i4+i5)						
i1) Tenencia o Uso de Vehículos						
i2) Fondo de Compensación ISAN						
i3) Impuesto Sobre Automóviles Nuevos						
i4) Fondo de Compensación de Repecos-Intermedios						
i5) Otros Incentivos Económicos						
J. Transferencias	33,675.1	20,623.2	54,298.3	50,525.7	50,525.7	3,772.6
K. Convenios						
k1) Otros Convenios y Subsidios						
L. Otros Ingresos de Libre Disposición (L=l1+l2)						
l1) Participaciones en Ingresos Locales						
l2) Otros Ingresos de Libre Disposición						
I. Total de Ingresos de Libre Disposición (I=A+B+C+D+E+F+G+H+I+J+K+L)	51,946.4	2,351.9	54,298.3	50,729.4	50,729.4	3,568.9
Ingresos Excedentes de Ingresos de Libre Disposición						
Transferencias Federales Etiquetadas						
A. Aportaciones (A=a1+a2+a3+a4+a5+a6+a7+a8)						
a1) Fondo de Aportaciones para la Nómina Educativa y Gasto Operativo						
a2) Fondo de Aportaciones para los Servicios de Salud						
a3) Fondo de Aportaciones para la Infraestructura Social						
a4) Fondo de Aportaciones para el Fortalecimiento de los Municipios y de las Demarcaciones Territoriales del Distrito Federal						
a5) Fondo de Aportaciones Múltiples						
a6) Fondo de Aportaciones para la Educación Tecnológica y de Adultos						
a7) Fondo de Aportaciones para la Seguridad Pública de los Estados y del Distrito Federal						
a8) Fondo de Aportaciones para el Fortalecimiento de las Entidades Federativas						
B. Convenios (B=b1+b2+b3+b4)						
b1) Convenios de Protección Social en Salud						
b2) Convenios de Descentralización						
b3) Convenios de Reasignación						
b4) Otros Convenios y Subsidios						
C. Fondos Distintos de Aportaciones (C=c1+c2)						
c1) Fondo para Entidades Federativas y Municipios Productores de Hidrocarburos						
c2) Fondo Minero						
D. Transferencias, Subsidios y Subvenciones, y Pensiones y Jubilaciones						
E. Otras Transferencias Federales Etiquetadas						
II. Total de Transferencias Federales Etiquetadas (II = A + B + C + D + E)						
III. Ingresos Derivados de Financiamientos (III = A)						
A. Ingresos Derivados de Financiamientos		4,785.7	4,785.7	1,149.2	1,149.2	3,636.5
		4,785.7	4,785.7	1,149.2	1,149.2	3,636.5
IV. Total de Ingresos (IV = I + II + III)	51,946.4	7,137.6	59,084.0	51,878.6	51,878.6	7,205.4
Datos Informativos						
1. Ingresos Derivados de Financiamientos con Fuente de Pago de Ingresos de Libre Disposición						
2. Ingresos Derivados de Financiamientos con Fuente de Pago de Transferencias Federales Etiquetadas						
3. Ingresos Derivados de Financiamientos (3 = 1 + 2)						

CUENTA PÚBLICA DEL GOBIERNO, ORGANISMOS AUXILIARES Y AUTÓNOMOS DEL ESTADO DE MÉXICO 2019

Universidad Politécnica de Tecámac.
Estado Analítico del Ejercicio del Presupuesto de Egresos Detallado - LDF
Clasificación por Objeto del Gasto (Capítulo y Concepto)
Del 1 de Enero al 31 de Diciembre de 2019
(Miles de Pesos)

Concepto	Egresos					Subejercicio
	Aprobado	Ampliaciones/ (Reducciones)	Modificado	Devengado	Pagado	
I. Gasto No Etiquetado (I=A+B+C+D+E+F+G+H+I)	51,946.4	7,137.6	59,084.0	55,704.2	54,637.9	3,379.8
A. Servicios Personales (A=a1+a2+a3+a4+a5+a6+a7)	30,213.4	2,369.3	32,582.7	32,088.7	32,088.7	494.0
a1) Remuneraciones al Personal de Carácter Permanente	20,089.1	-288.0	19,801.1	19,774.6	19,774.6	26.5
a2) Remuneraciones al Personal de Carácter Transitorio						
a3) Remuneraciones Adicionales y Especiales	4,995.5	1,316.6	6,312.1	6,158.3	6,158.3	153.8
a4) Seguridad Social	3,916.4	984.0	4,900.4	4,679.2	4,679.2	221.2
a5) Otras Prestaciones Sociales y Económicas	1,212.4	349.9	1,562.3	1,469.8	1,469.8	92.5
a6) Previsiones		6.8	6.8	6.8	6.8	
a7) Pago de Estímulos a Servidores Públicos						
B. Materiales y Suministros (B=b1+b2+b3+b4+b5+b6+b7+b8+b9)	4,713.5	-261.0	4,452.5	4,370.3	4,370.3	82.2
b1) Materiales de Administración, Emisión de Documentos y Artículos Oficiales	1,865.7	13.0	1,878.7	1,873.6	1,873.6	5.1
b2) Alimentos y Utensilios	92.7	10.8	103.5	98.5	98.5	5.0
b3) Materias Primas y Materiales de Producción y Comercialización		0.4	0.4	0.3	0.3	0.1
b4) Materiales y Artículos de Construcción y de Reparación	1,701.0	-86.9	1,614.1	1,607.2	1,607.2	6.9
b5) Productos Químicos, Farmacéuticos y de Laboratorio	224.4	-147.8	76.6	65.8	65.8	10.8
b6) Combustibles, Lubricantes y Aditivos	409.6		409.6	409.6	409.6	
b7) Vestuario, Blancos, Prendas de Protección y Artículos Deportivos	226.6	-80.7	145.9	116.5	116.5	29.4
b8) Materiales y Suministros Para Seguridad						
b9) Herramientas, Refacciones y Accesorios Menores	193.5	30.2	223.7	198.8	198.8	24.9
C. Servicios Generales (C=c1+c2+c3+c4+c5+c6+c7+c8+c9)	10,133.4	-805.0	9,328.4	8,990.5	8,818.7	337.9
c1) Servicios Básicos	918.5	382.9	1,301.4	1,252.5	1,196.8	48.9
c2) Servicios de Arrendamiento	171.9	243.6	415.5	295.8	295.8	119.7
c3) Servicios Profesionales, Científicos, Técnicos y Otros Servicios	2,433.1	-136.9	2,296.2	2,197.8	2,081.7	98.4
c4) Servicios Financieros, Bancarios y Comerciales	616.9	-97.7	519.2	501.3	501.3	17.9
c5) Servicios de Instalación, Reparación, Mantenimiento y Conservación	3,695.6	-1,042.4	2,653.2	2,608.8	2,608.8	44.4
c6) Servicios de Comunicación Social y Publicidad	853.2	0.5	853.7	847.6	847.6	6.1
c7) Servicios de Traslado y Viáticos	233.8	45.5	279.3	276.8	276.8	2.5
c8) Servicios Oficiales	302.2	-299.3	2.9	2.9	2.9	0.0
c9) Otros Servicios Generales	908.2	98.8	1,007.0	1,007.0	1,007.0	
D. Transferencias, Asignaciones, Subsidios y Otras Ayudas (D=d1+d2+d3+d4+d5+d6+d7+d8+d9)	648.6	-81.3	567.3	520.9	520.9	46.4
d1) Transferencias Internas y Asignaciones al Sector Público						
d2) Transferencias al Resto del Sector Público						
d3) Subsidios y Subvenciones						
d4) Ayudas Sociales	648.6	-81.3	567.3	520.9	520.9	46.4
d5) Pensiones y Jubilaciones						
d6) Transferencias a Fideicomisos, Mandatos y Otros Análogos						
d7) Transferencias a la Seguridad Social						
d8) Donativos						
d9) Transferencias al Exterior						
E. Bienes Muebles, Inmuebles e Intangibles (E=e1+e2+e3+e4+e5+e6+e7+e8+e9)	6,237.5	1,199.9	7,437.4	5,018.1	4,123.6	2,419.3
e1) Mobiliario y Equipo de Administración	4,411.8	-474.4	3,937.4	2,581.6	2,581.6	1,355.8
e2) Mobiliario y Equipo Educativo y Recreativo		195.5	195.5	195.5	195.5	
e3) Equipo e Instrumental Médico y de Laboratorio						
e4) Vehículos y Equipo de Transporte		549.0	549.0	549.0	549.0	
e5) Equipo de Defensa y Seguridad						
e6) Maquinaria, Otros Equipos y Herramientas	1,825.7	594.9	2,420.6	1,357.1	462.6	1,063.5
e7) Activos Biológicos						
e8) Bienes Inmuebles						
e9) Activos Intangibles		334.9	334.9	334.9	334.9	
F. Inversión Pública (F=f1+f2+f3)						
f1) Obra Pública en Bienes de Dominio Público						
f2) Obra Pública en Bienes Propios						
f3) Proyectos Productivos y Acciones de Fomento						
G. Inversiones Financieras y Otras Provisiones (G=g1+g2+g3+g4+g5+g6+g7)						
g1) Inversiones Para el Fomento de Actividades Productivas						
g2) Acciones y Participaciones de Capital						
g3) Compra de Títulos y Valores						
g4) Concesión de Préstamos						
g5) Inversiones en Fideicomisos, Mandatos y Otros Análogos						
Fideicomiso de Desastres Naturales (Informativo)						
g6) Otras Inversiones Financieras						
g7) Provisiones para Contingencias y Otras Erogaciones Especiales						
H. Participaciones y Aportaciones (H=h1+h2+h3)						
h1) Participaciones						
h2) Aportaciones						
h3) Convenios						
I. Deuda Pública (I=i1+i2+i3+i4+i5+i6+i7)		4,715.7	4,715.7	4,715.7	4,715.7	
i1) Amortización de la Deuda Pública						
i2) Intereses de la Deuda Pública						
i3) Comisiones de la Deuda Pública						
i4) Gastos de la Deuda Pública						
i5) Costo por Coberturas						
i6) Apoyos Financieros						
i7) Adeudos de Ejercicios Fiscales Anteriores (ADEFAS)		4,715.7	4,715.7	4,715.7	4,715.7	

U P T

Concepto	Egresos					Subejercicio
	Aprobado	Ampliaciones/ (Reducciones)	Modificado	Devengado	Pagado	
II. Gasto Etiquetado (II=A+B+C+D+E+F+G+H+I) A. Servicios Personales (A=a1+a2+a3+a4+a5+a6+a7) a1) Remuneraciones al Personal de Carácter Permanente a2) Remuneraciones al Personal de Carácter Transitorio a3) Remuneraciones Adicionales y Especiales a4) Seguridad Social a5) Otras Prestaciones Sociales y Económicas a6) Previsiones a7) Pago de Estímulos a Servidores Públicos B. Materiales y Suministros (B=b1+b2+b3+b4+b5+b6+b7+b8+b9) b1) Materiales de Administración, Emisión de Documentos y Artículos Oficiales b2) Alimentos y Utensilios b3) Materias Primas y Materiales de Producción y Comercialización b4) Materiales y Artículos de Construcción y de Reparación b5) Productos Químicos, Farmacéuticos y de Laboratorio b6) Combustibles, Lubricantes y Aditivos b7) Vestuario, Blancos, Prendas de Protección y Artículos Deportivos b8) Materiales y Suministros Para Seguridad b9) Herramientas, Refacciones y Accesorios Menores C. Servicios Generales (C=c1+c2+c3+c4+c5+c6+c7+c8+c9) c1) Servicios Básicos c2) Servicios de Arrendamiento c3) Servicios Profesionales, Científicos, Técnicos y Otros Servicios c4) Servicios Financieros, Bancarios y Comerciales c5) Servicios de Instalación, Reparación, Mantenimiento y Conservación c6) Servicios de Comunicación Social y Publicidad c7) Servicios de Traslado y Viáticos c8) Servicios Oficiales c9) Otros Servicios Generales D. Transferencias, Asignaciones, Subsidios y Otras Ayudas (D=d1+d2+d3+d4+d5+d6+d7+d8+d9) d1) Transferencias Internas y Asignaciones al Sector Público d2) Transferencias al Resto del Sector Público d3) Subsidios y Subvenciones d4) Ayudas Sociales d5) Pensiones y Jubilaciones d6) Transferencias a Fideicomisos, Mandatos y Otros Análogos d7) Transferencias a la Seguridad Social d8) Donativos d9) Transferencias al Exterior E. Bienes Muebles, Inmuebles e Intangibles (E=e1+e2+e3+e4+e5+e6+e7+e8+e9) e1) Mobiliario y Equipo de Administración e2) Mobiliario y Equipo Educativo y Recreativo e3) Equipo e Instrumental Médico y de Laboratorio e4) Vehículos y Equipo de Transporte e5) Equipo de Defensa y Seguridad e6) Maquinaria, Otros Equipos y Herramientas e7) Activos Biológicos e8) Bienes Inmuebles e9) Activos Intangibles F. Inversión Pública (F=f1+f2+f3) f1) Obra Pública en Bienes de Dominio Público f2) Obra Pública en Bienes Propios f3) Proyectos Productivos y Acciones de Fomento G. Inversiones Financieras y Otras Provisiones (G=g1+g2+g3+g4+g5+g6+g7) g1) Inversiones Para el Fomento de Actividades Productivas g2) Acciones y Participaciones de Capital g3) Compra de Títulos y Valores g4) Concesión de Préstamos g5) Inversiones en Fideicomisos, Mandatos y Otros Análogos Fideicomiso de Desastres Naturales (Informativo) g6) Otras Inversiones Financieras g7) Provisiones para Contingencias y Otras Erogaciones Especiales H. Participaciones y Aportaciones (H=h1+h2+h3) h1) Participaciones h2) Aportaciones h3) Convenios I. Deuda Pública (I=i1+i2+i3+i4+i5+i6+i7) i1) Amortización de la Deuda Pública i2) Intereses de la Deuda Pública i3) Comisiones de la Deuda Pública i4) Gastos de la Deuda Pública i5) Costo por Coberturas i6) Apoyos Financieros i7) Adeudos de Ejercicios Fiscales Anteriores (ADEFAS)						
III. Total de Egresos (III = I + II)	51,946.4	7,137.6	59,084.0	55,704.2	54,637.9	3,379.8

Universidad Politécnica de Tecámac. Estado Analítico del Ejercicio del Presupuesto de Egresos Detallado Clasificación Administrativa Del 1 de Enero al 31 de Diciembre de 2019 (Miles de Pesos)						
Concepto ©	Egresos					Subejercicio
	Aprobado	Ampliaciones/ (Reducciones)	Modificado	Devengado	Pagado	
I. Gasto No Etiquetado (I=A+B+C+D+E+F+G+H)	51,946.4	7,137.6	59,084.0	55,704.2	54,637.9	3,379.8
210C290000 Universidad Politécnica de Tecámac	51,946.4	7,137.6	59,084.0	55,704.2	54,637.9	3,379.8
II. Gasto Etiquetado (II=A+B+C+D+E+F+G+H)	0.0	0.0	0.0	0.0	0.0	0.0
Nombre del Ente Público (Clave del Organismo)			0.0			0.0
III. Total de Egresos (III = I + II)	51,946.4	7,137.6	59,084.0	55,704.2	54,637.9	3,379.8

Universidad Politécnica de Tecámac.
 Estado Analítico del Ejercicio del Presupuesto de Egresos Detallado
 Clasificación Funcional (Finalidad y Función)
 Del 1 de Enero al 31 de Diciembre de 2019
 (Miles de Pesos)

Concepto (c)	Egresos					Subejercicio
	Aprobado (d)	Ampliaciones/ (Reducciones)	Modificado	Devengado	Pagado	
I. Gasto no Etiquetado (I=A+B+C+D)	51,946.4	7,137.6	59,084.0	55,704.2	54,637.9	3,379.8
A. Gobierno (A=a1+a2+a3+a4+a5+a6+a7+a8)						
a1) Legislación						
a2) Justicia						
a3) Coordinación de la Política de Gobierno						
a4) Relaciones Exteriores						
a5) Asuntos Financieros y Hacendarios						
a6) Seguridad Nacional						
a7) Asuntos de Orden Público y de Seguridad Interior						
a8) Otros Servicios Generales						
B. Desarrollo Social (B=b1+b2+b3+b4+b5+b6+b7)	51,946.4	2,421.9	54,368.3	50,988.5	49,922.2	3,379.8
b1) Protección Ambiental						
b2) Vivienda y Servicios a la Comunidad						
b3) Salud						
b4) Recreación, Cultura y Otras Manifestaciones Sociales						
b5) Educación	51,946.4	2,421.9	54,368.3	50,988.5	49,922.2	3,379.8
b6) Protección Social						
b7) Otros Asuntos Sociales						
C. Desarrollo Económico (C=c1+c2+c3+c4+c5+c6+c7+c8+c9)						
c1) Asuntos Económicos, Comerciales y Laborales en General						
c2) Agropecuaria, Silvicultura, Pesca y Caza						
c3) Combustibles y Energía						
c4) Minería, Manufacturas y Construcción						
c5) Transporte						
c6) Comunicaciones						
c7) Turismo						
c8) Ciencia, Tecnología e Innovación						
c9) Otras Industrias y Otros Asuntos Económicos						
D. Otras no Clasificadas en Funciones Anteriores (D=d1+d2+d3+d4)		4,715.7	4,715.7	4,715.7	4,715.7	
d1) Transacciones de la Deuda Pública / Costo Financiero de la Deuda						
d2) Transferencias, Participaciones y Aportaciones Entre Diferentes Niveles y Órdenes de Gobierno						
d3) Saneamiento del Sistema Financiero						
d4) Adeudos de Ejercicios Fiscales Anteriores		4,715.7	4,715.7	4,715.7	4,715.7	
II. Gasto Etiquetado (II=A+B+C+D)						
A. Gobierno (A=a1+a2+a3+a4+a5+a6+a7+a8)						
a1) Legislación						
a2) Justicia						
a3) Coordinación de la Política de Gobierno						
a4) Relaciones Exteriores						
a5) Asuntos Financieros y Hacendarios						
a6) Seguridad Nacional						
a7) Asuntos de Orden Público y de Seguridad Interior						
a8) Otros Servicios Generales						
B. Desarrollo Social (B=b1+b2+b3+b4+b5+b6+b7)						
b1) Protección Ambiental						
b2) Vivienda y Servicios a la Comunidad						
b3) Salud						
b4) Recreación, Cultura y Otras Manifestaciones Sociales						
b5) Educación						
b6) Protección Social						
b7) Otros Asuntos Sociales						
C. Desarrollo Económico (C=c1+c2+c3+c4+c5+c6+c7+c8+c9)						
c1) Asuntos Económicos, Comerciales y Laborales en General						
c2) Agropecuaria, Silvicultura, Pesca y Caza						
c3) Combustibles y Energía						
c4) Minería, Manufacturas y Construcción						
c5) Transporte						
c6) Comunicaciones						
c7) Turismo						
c8) Ciencia, Tecnología e Innovación						
c9) Otras Industrias y Otros Asuntos Económicos						
D. Otras no Clasificadas en Funciones Anteriores (D=d1+d2+d3+d4)						
d1) Transacciones de la Deuda Pública / Costo Financiero de la Deuda						
d2) Transferencias, Participaciones y Aportaciones Entre Diferentes Niveles y Órdenes de Gobierno						
d3) Saneamiento del Sistema Financiero						
d4) Adeudos de Ejercicios Fiscales Anteriores						
III. Total de Egresos (III = I + II)	51,946.4	7,137.6	59,084.0	55,704.2	54,637.9	3,379.8

Universidad Politécnica de Tecámac.
Estado Analítico del Ejercicio del Presupuesto de Egresos Detallado
Clasificación de Servicios Personales por Categoría
Del 1 de Enero al 31 de Diciembre de 2019
(Miles de Pesos)

Concepto (c)	Egresos					Subejercicio
	Aprobado	Ampliaciones/ (Reducciones)	Modificado	Devengado	Pagado	
I. Gasto no Etiquetado (I=A+B+C+D+E+F)	30,213.4	2,369.3	32,582.7	32,088.7	32,088.7	494.0
A. Personal Administrativo y de Servicio Público	30,213.4	2,369.3	32,582.7	32,088.7	32,088.7	494.0
B. Magisterio						
C. Servicios de Salud (C=c1+c2)						
c1) Personal Administrativo						
c2) Personal Médico, Paramédico y afin						
D. Seguridad Pública						
E. Gastos asociados a la Implementación de nuevas leyes federales o reformas a las mismas (E = e1 + e2)						
e1) Nombre del Programa o Ley 1						
e2) Nombre del Programa o Ley 2						
F. Sentencias laborales definitivas						
II. Gasto Etiquetado (II=A+B+C+D+E+F)						
A. Personal Administrativo y de Servicio Público						
B. Magisterio						
C. Servicios de Salud (C=c1+c2)						
c1) Personal Administrativo						
c2) Personal Médico, Paramédico y afin						
D. Seguridad Pública						
E. Gastos asociados a la Implementación de nuevas leyes federales o reformas a las mismas (E = e1 + e2)						
e1) Nombre del Programa o Ley 1						
e2) Nombre del Programa o Ley 2						
F. Sentencias laborales definitivas						
III. Total del Gasto en Servicios Personales (III = I + II)	30,213.4	2,369.3	32,582.7	32,088.7	32,088.7	494.0