



**UNIVERSIDAD
POLITÉCNICA DE
TECÁMAC**

UPT

C O N T E N I D O		PÁGINA
I.	INFORMACIÓN CONTABLE	
	ESTADO DE SITUACIÓN FINANCIERA	5
	ESTADO DE ACTIVIDADES	6
	ESTADO DE VARIACIÓN EN LA HACIENDA PÚBLICA	7
	ESTADO DE CAMBIOS EN LA SITUACIÓN FINANCIERA	8
	ESTADO DE FLUJOS DE EFECTIVO	9
	ESTADO ANALÍTICO DEL ACTIVO	10
	ESTADO ANALÍTICO DE LA DEUDA Y OTROS PASIVOS	11
	NOTAS A LOS ESTADOS FINANCIEROS	12
II.	INFORMACIÓN PRESUPUESTARIA	25
III.	INFORMACIÓN PROGRAMÁTICA	39
IV.	ANEXOS ESTABLECIDOS EN DIFERENTES ORDENAMIENTOS	51
V.	FORMATOS PARA EL CUMPLIMIENTO DE LA LEY DE DISCIPLINA FINANCIERA DE LAS ENTIDADES FEDERATIVAS Y LOS MUNICIPIOS	55



U P T

Universidad Politécnica de Tecámac.
Estado de Situación Financiera
Al 31 de Diciembre de 2018 y 2017
(Miles de Pesos)

CONCEPTO	Año		CONCEPTO	Año	
	2018	2017		2018	2017
ACTIVO			PASIVO		
<i>Activo Circulante</i>			<i>Pasivo Circulante</i>		
Efectivo y Equivalentes	9,286.1	16,584.4	Cuentas por Pagar a Corto Plazo	4,956.5	9,420.7
Derechos a Recibir Efectivo o Equivalentes	3,132.0	1,110.7	Documentos por Pagar a Corto Plazo		
Derechos a Recibir Bienes o Servicios			Porción a Corto Plazo de la Deuda Pública a Largo Plazo		
Inventarios			Títulos y Valores a Corto Plazo		
Almacenes			Pasivos Diferidos a Corto Plazo		
Estimación por Pérdida o Deterioro de Activos Circulantes			Fondos y Bienes de Terceros en Garantía y/o Administración a Corto Plazo		
Otros Activos Circulantes			Provisiones a Corto Plazo		
			Otros Pasivos a Corto Plazo		
Total de Activos Circulantes	12,418.1	17,695.1	Total de Pasivos Circulantes	4,956.5	9,420.7
<i>Activo No Circulante</i>			<i>Pasivo No Circulante</i>		
Inversiones Financieras a Largo Plazo			Cuentas por Pagar a Largo Plazo		
Derechos a Recibir Efectivo o Equivalentes a Largo Plazo			Documentos por Pagar a Largo Plazo		
Bienes Inmuebles, Infraestructura y Construcciones en Proceso	78,728.7	78,728.7	Deuda Pública a Largo Plazo		
Bienes Muebles	66,963.8	63,221.3	Pasivos Diferidos a Largo Plazo		
Activos Intangibles			Fondos y Bienes de Terceros en Garantía y/o en Administración a Largo Plazo		
Depreciación, Deterioro y Amortización Acumulada de Bienes	-33,679.6	-25,929.8	Provisiones a Largo Plazo		
Activos Diferidos					
Estimación por Pérdida o Deterioro de Activos no Circulantes			Total de Pasivos No Circulantes		
Otros Activos no Circulantes					
			Total del Pasivo	4,956.5	9,420.7
Total de Activos No Circulantes	112,012.9	116,020.2	HACIENDA PÚBLICA/ PATRIMONIO		
Total del Activo	124,431.0	133,715.3	<i>Hacienda Pública/Patrimonio Contribuido</i>		
			Aportaciones		
			Donaciones de Capital		
			Actualización de la Hacienda Pública / Patrimonio		
			Hacienda Pública/Patrimonio Generado	119,474.5	124,294.6
			Resultados del Ejercicio (Ahorro / Desahorro)	-4,839.5	1,535.7
			Resultados de Ejercicios Anteriores	124,314.0	122,758.9
			Revalúos		
			Reservas		
			Rectificaciones de Resultados de Ejercicios Anteriores		
			Exceso o Insuficiencia en la Actualización de la Hacienda Pública/Patrimonio		
			Resultado por Posición Monetaria		
			Resultado por Tenencia de Activos no Monetarios		
			Total Hacienda Pública/ Patrimonio	119,474.5	124,294.6
			Total del Pasivo y Hacienda Pública / Patrimonio	124,431.0	133,715.3

Universidad Politécnica de Tecámac.
Estado de Actividades
Del 1 de Enero al 31 de Diciembre de 2018 y 2017
(Miles de Pesos)

Concepto	2018	2017
INGRESOS Y OTROS BENEFICIOS		
Ingresos de la Gestión		
Impuestos		
Cuotas y Aportaciones de Seguridad Social		
Contribuciones de Mejoras		
Derechos		
Productos de Tipo Corriente		
Aprovechamientos de Tipo Corriente		
Ingresos por Venta de Bienes y Servicios		
Ingresos no Comprendidos en las Fracciones de la Ley de Ingresos Causados en Ejercicios Fiscales Anteriores Pendientes de Liquidación o Pago		
Participaciones, Aportaciones, Transferencias, Asignaciones, Subsidios y Otras Ayudas	49,557.5	47,982.7
Otros Ingresos y Beneficios	207.0	50.3
Ingresos Financieros	2.5	4.9
Incremento por Variación de Inventarios		
Disminución del Exceso de Estimaciones por Pérdida o Deterioro u Obsolescencia		
Disminución del Exceso de Provisiones		
Otros Ingresos y Beneficios Varios	204.5	45.4
Total de Ingresos y Otros Beneficios	49,764.5	48,033.0
GASTOS Y OTRAS PÉRDIDAS		
Gastos de Funcionamiento	43,900.0	38,163.5
Servicios Personales	30,029.1	26,008.6
Materiales y Suministros	4,831.7	3,746.0
Servicios Generales	9,039.2	8,408.9
Transferencias, Asignaciones, Subsidios y Otras Ayudas	334.3	496.6
Transferencias Internas y Asignaciones al Sector Público		
Transferencias al Resto del Sector Público		
Subsidios y Subvenciones		
Ayudas Sociales	334.3	496.6
Pensiones y Jubilaciones		
Transferencias a Fideicomisos, Mandatos y Contratos Análogos		
Transferencias a la Seguridad Social		
Donativos		
Transferencias al Exterior		
Participaciones y Aportaciones		
Participaciones		
Aportaciones		
Convenios		
Intereses, Comisiones y Otros Gastos de la Deuda Pública		
Intereses de la Deuda Pública		
Comisiones de la Deuda Pública		
Gastos de la Deuda Pública		
Costo por Coberturas		
Apoyos Financieros		
Otros Gastos y Pérdidas Extraordinarias	8,352.5	7,666.1
Estimaciones, Depreciaciones, Deterioros, Obsolescencia y Amortizaciones	7,749.7	7,648.8
Provisiones		
Disminución de Inventarios		
Aumento por Insuficiencia de Estimaciones por Pérdida o Deterioro y Obsolescencia		
Aumento por Insuficiencia de Provisiones		
Otros Gastos	602.8	17.3
Inversión Pública	2,017.2	171.1
Inversión Pública no Capitalizable	2,017.2	171.1
Total de Gastos y Otras Pérdidas	54,604.0	46,497.3
Resultados del Ejercicio (Ahorro/Desahorro)	-4,839.5	1,535.7

Universidad Politécnica de Tecámac Estado de Variación en la Hacienda Pública Del 1 de Enero al 31 de Diciembre de 2018					
Concepto	Hacienda Pública / Patrimonio Contribuido	Hacienda Pública / Patrimonio Generado de Ejercicios Anteriores	Hacienda Pública / Patrimonio Generado del Ejercicio	Exceso o Insuficiencia en la Actualización de la Hacienda Pública / Patrimonio	Total
Hacienda Pública / Patrimonio Contribuido Neto de 2017					
Aportaciones					
Donaciones de Capital					
Actualización de la Hacienda Pública/Patrimonio					
Hacienda Pública / Patrimonio Generado Neto de 2017		122,758.9	1,535.7		124,294.6
Resultados del Ejercicio (Ahorro/Desahorro)			1,535.7		1,535.7
Resultados de Ejercicios Anteriores		122,758.9			122,758.9
Revalúos					
Reservas					
Rectificaciones de Resultados de Ejercicios Anteriores					
Exceso o Insuficiencia en la Actualización de la Hacienda Pública / Patrimonio Neto de 2017					
Resultado por Posición Monetaria					
Resultado por Tenencia de Activos no Monetarios					
Hacienda Pública / Patrimonio Neto Final de 2017		122,758.9	1,535.7		124,294.6
Cambios en la Hacienda Pública / Patrimonio Contribuido Neto de 2018					
Aportaciones					
Donaciones de Capital					
Actualización de la Hacienda Pública/Patrimonio					
Variaciones de la Hacienda Pública / Patrimonio Generado Neto de 2018		1,555.1	-6,375.2		-4,820.1
Resultados del Ejercicio (Ahorro/Desahorro)			-4,839.5		-4,839.5
Resultados de Ejercicios Anteriores		1,555.1	-1,535.7		19.4
Revalúos					
Reservas					
Rectificaciones de Resultados de Ejercicios Anteriores					
Cambios en el Exceso o Insuficiencia en la Actualización de la Hacienda Pública / Patrimonio Neto de 2018					
Resultado por Posición Monetaria					
Resultado por Tenencia de Activos no Monetarios					
Hacienda Pública / Patrimonio Neto Final de 2018		124,314.0	-4,839.5		119,474.5

Universidad Politécnica de Tecámac.
Estado de Cambios en la Situación Financiera
Del 1 de Enero al 31 de Diciembre de 2018
(Miles de Pesos)

Concepto	Origen	Aplicación
ACTIVO	15,048.1	5,763.8
Activo Circulante	7,298.3	2,021.3
Efectivo y Equivalentes	7,298.3	
Derechos a Recibir Efectivo o Equivalentes		2,021.3
Derechos a Recibir Bienes o Servicios		
Inventarios		
Almacenes		
Estimación por Pérdida o Deterioro de Activos Circulantes		
Otros Activos Circulantes		
Activo No Circulante	7,749.8	3,742.5
Inversiones Financieras a Largo Plazo		
Derechos a Recibir Efectivo o Equivalentes a Largo Plazo		
Bienes Inmuebles, Infraestructura y Construcciones en Proceso		
Bienes Muebles		3,742.5
Activos Intangibles		
Depreciación, Deterioro y Amortización Acumulada de Bienes	7,749.8	
Activos Diferidos		
Estimación por Pérdida o Deterioro de Activos no Circulantes		
Otros Activos no Circulantes		
PASIVO		4,464.2
Pasivo Circulante		4,464.2
Cuentas por Pagar a Corto Plazo		4,464.2
Documentos por Pagar a Corto Plazo		
Porción a Corto Plazo de la Deuda Pública a Largo Plazo		
Títulos y Valores a Corto Plazo		
Pasivos Diferidos a Corto Plazo		
Fondos y Bienes de Terceros en Garantía y/o Administración a Corto Plazo		
Provisiones a Corto Plazo		
Otros Pasivos a Corto Plazo		
Pasivo No Circulante		
Cuentas por Pagar a Largo Plazo		
Documentos por Pagar a Largo Plazo		
Deuda Pública a Largo Plazo		
Pasivos Diferidos a Largo Plazo		
Fondos y Bienes de Terceros en Garantía y/o en Administración a Largo Plazo		
Provisiones a Largo Plazo		
HACIENDA PÚBLICA/PATRIMONIO	1,555.1	6,375.2
Hacienda Pública/Patrimonio Contribuido		
Aportaciones		
Donaciones de Capital		
Actualización de la Hacienda Pública/Patrimonio		
Hacienda Pública/Patrimonio Generado	1,555.1	6,375.2
Resultados del Ejercicio (Ahorro/Desahorro)		6,375.2
Resultados de Ejercicios Anteriores	1,555.1	
Revalúos		
Reservas		
Rectificaciones de Resultados de Ejercicios Anteriores		
Exceso o insuficiencia en la Actualización de la Hacienda Pública/Patrimonio		
Resultado por Posición Monetaria		
Resultado por Tenencia de Activos no Monetarios		

Universidad Politécnica de Tecámac
Estado de Flujos de Efectivo
Del 1 de Enero al 31 de Diciembre de 2018 y 2017
(Miles de Pesos)

Concepto	2018	2017
Flujos de Efectivo de las Actividades de Operación		
Origen	49,764.5	48,033.0
Impuestos		
Cuotas y Aportaciones de Seguridad Social		
Contribuciones de Mejoras		
Derechos		
Productos de Tipo Corriente	2.5	4.9
Aprovechamientos de Tipo Corriente		
Ingresos por Venta de Bienes y Servicios		
Ingresos no Comprendidos en las Fracciones de la Ley de Ingresos Causados en Ejercicios Fiscales Anteriores Pendientes de Liquidación o Pago		
Participaciones y Aportaciones		
Transferencias, Asignaciones y Subsidios y Otras Ayudas	49,557.5	47,982.7
Otros Orígenes de Operación	204.5	45.4
Aplicación	54,604.0	46,497.3
Servicios Personales	30,029.1	26,008.6
Materiales y Suministros	4,831.7	3,746.0
Servicios Generales	9,039.2	8,408.9
Transferencias Internas y Asignaciones al Sector Público		
Transferencias al Resto del Sector Público		
Subsidios y Subvenciones	334.3	496.6
Ayudas Sociales		
Pensiones y Jubilaciones		
Transferencias a Fideicomisos, Mandatos y Contratos Análogos		
Transferencias a la Seguridad Social		
Donativos		
Transferencias al Exterior		
Participaciones		
Aportaciones		
Convenios		
Otras Aplicaciones de Operación	10,369.7	7,837.2
Flujos Netos de Efectivo por Actividades de Operación	-4,839.5	1,535.7
Flujos de Efectivo de las Actividades de Inversión		
Origen	7,749.8	7,648.8
Bienes Inmuebles, Infraestructura y Construcciones en Proceso		
Bienes Muebles	7,749.8	7,648.8
Otros Orígenes de Inversión		
Aplicación	5,763.8	2,166.3
Bienes Inmuebles, Infraestructura y Construcciones en Proceso		
Bienes Muebles	3,742.5	1,112.2
Otras Aplicaciones de Inversión	2,021.3	1,054.1
Flujos Netos de Efectivo por Actividades de Inversión	1,986.0	5,482.5
Flujo de Efectivo de las Actividades de Financiamiento		
Origen	19.4	
Endeudamiento Neto		
Interno		
Externo		
Otros Orígenes de Financiamiento	19.4	
Aplicación	4,464.2	17,575.4
Servicios de la Deuda		
Interno		
Externo		
Otras Aplicaciones de Financiamiento	4,464.2	17,575.4
Flujos Netos de Efectivo por Actividades de Financiamiento	-4,444.8	-17,575.4
Incremento/Disminución Neta en el Efectivo y Equivalentes al Efectivo	-7,298.3	-10,557.2
Efectivo y Equivalentes al Efectivo al Inicio del Ejercicio	16,584.4	27,141.6
Efectivo y Equivalentes al Efectivo al Final del Ejercicio	9,286.1	16,584.4

Universidad Politécnica de Tecámac.
Estado Analítico del Activo
Del 1 de Enero al 31 de Diciembre de 2018
(Miles de Pesos)

Concepto	Saldo Inicial	Cargos del Periodo	Abonos del Periodo	Saldo Final	Variación del Periodo
	1	2	3	4=(1+2-3)	(4-1)
ACTIVO	133,715.3	96,675.2	105,959.5	124,431.0	-9,284.3
Activo Circulante	17,695.1	92,325.4	97,602.4	12,418.1	-5,277.0
Efectivo y Equivalentes	16,584.4	87,029.2	94,327.5	9,286.1	-7,298.3
Derechos a Recibir Efectivo o Equivalentes	1,110.7	3,980.7	1,959.4	3,132.0	2,021.3
Derechos a Recibir Bienes o Servicios		1,315.5	1,315.5		
Inventarios					
Almacenes					
Estimación por Pérdida o Deterioro de Activos Circulantes					
Otros Activos Circulantes					
Activo No Circulante	116,020.2	4,349.8	8,357.1	112,012.9	-4,007.3
Inversiones Financieras a Largo Plazo					
Derechos a Recibir Efectivo o Equivalentes a Largo Plazo					
Bienes Inmuebles, Infraestructura y Construcciones en Proceso	78,728.7			78,728.7	
Bienes Muebles	63,221.3	4,204.0	461.5	66,963.8	3,742.5
Activos Intangibles					
Depreciación, Deterioro y Amortización Acumulada de Bienes	-25,929.8	145.8	7,895.6	-33,679.6	-7,749.8
Activos Diferidos					
Estimación por Pérdida o Deterioro de Activos no Circulantes					
Otros Activos no Circulantes					

Universidad Politécnica de Tecámac.
Estado Analítico de la Deuda y Otros Pasivos
Del 1 de Enero al 31 de Diciembre de 2018
(Miles de Pesos)

Denominación de las Deudas	Moneda de Contratación	Institución o País Acreedor	Saldo Inicial del Período	Saldo Final del Período
DEUDA PÚBLICA				
Corto Plazo				
Deuda Interna				
Instituciones de Crédito				
Títulos y Valores				
Arrendamientos Financieros				
Deuda Externa				
Organismos Financieros Internacio				
Deuda Bilateral				
Títulos y Valores				
Arrendamientos Financieros				
Subtotal a Corto Plazo				
Largo Plazo				
Deuda Interna				
Instituciones de Crédito				
Títulos y Valores				
Arrendamientos Financieros				
Deuda Externa				
Organismos Financieros Internacio				
Deuda Bilateral				
Títulos y Valores				
Arrendamientos Financieros				
Subtotal a Largo Plazo				
Otros Pasivos			9,420.7	4,956.5
Total de Deuda y Otros Pasivos			9,420.7	4,956.5

NOTAS A LOS ESTADOS FINANCIEROS**NOTAS DE DESGLOSE****1. ESTADO DE SITUACIÓN FINANCIERA****ACTIVO****Efectivo y Equivalentes**

Se integra de la siguiente manera:

Bancos

Bancos	2018	2017
BANCOMER CTA. 136 (Ingresos Propios)		7,493.9
BANCOMER CTA. 811 (Subsidio Estatal)	891.3	1,016.3
BANCOMER CTA. 161 (PROEMES 2013)	94.9	94.9
BANCOMER CTA. 1202 (Subsidio Federal)	49.3	
BANCOMER CTA. 428 (FAM 2015)	3,652.9	4,647.1
BANCOEMR CTA. 515 (PRODEP 2016)	0.9	0.6
BANCOMER CTA. 603 (PFCE 2016)		34.6
BANCOMER CTA. 202 (Subsidio Federal 2017)	579.1	848.4
BANCOMER CTA. 229 (Subsidio Estatal 2017)	1,534.9	539.6
BANCOMER CTA. 095 (PFCE 2017)	183.4	1,852.2
BANCOMER CTA. 811 (PRODEP 2017)	56.8	56.8
BANCOMER CTA. 608 (Subsidio Estatal 2018)	1,062.6	
BANCOMER CTA. 659 (Subsidio Federal 2018)	1,061.2	
BANCOMER CTA. 119 (AMSDE 2018)	118.8	
TOTAL	9,286.1	16,584.4

Derechos a Recibir Efectivo o Equivalentes.**Cuentas por Cobrar a Corto Plazo**

Se integra de la siguiente manera:

CONCEPTO	2018	2017
Gobierno del Estado de México (GEM)	3,132.0	1,108.0
Subsidio al Empleo		2.7
TOTAL	3,132.0	1,110.7

Bienes Muebles, Inmuebles e Intangibles.**Activo no Circulante**

Se integra de la siguiente manera:

NO CIRCULANTE	2018	2017
Edificios No Habitacionales	62,870.3	61,445.3
Construcciones en Proceso	15,858.4	17,283.4
Mobiliario y Equipo de Administración	21,682.6	19,045.9
Mobiliario y Equipo Educativo y Recreativo	5,936.8	5,936.8
Vehículos y Equipo de Transporte	2,376.5	2,376.5
Maquinaria, Otros Equipos y Herramientas	36,967.9	35,400.6
Otros Bienes Muebles		461.5
Depreciación Acumulada de Bienes Muebles	-33,679.6	-25,929.8
TOTAL	112,012.9	116,020.2

Los bienes muebles adquiridos con un costo igual o mayor a 70 UMAS, se registran contablemente como un aumento en el activo y se incluyen en el sistema de control patrimonial SICOPA WEB; y aquellas con un importe menor se registran contablemente como gasto. En ambos casos, se afecta el presupuesto de egresos en la partida y programa correspondiente.

Para efectos del control administrativo, las adquisiciones de bienes muebles con un costo igual o mayor a 35 UMAS, pero menor de 70 UMAS y la adquisición de bienes muebles con un costo menor a 35 UMAS, se consideran como bienes no inventariables.

La depreciación de los activos fijos, se calcula sobre sus valores de inversión por el método de línea recta a partir del mes siguiente en que se adquieren los bienes respectivos: aplicando los porcentos señalados a continuación, establecidos en el Manual Único de Contabilidad Gubernamental.

Concepto	Tasa Anual
Equipo de Transporte	10%
Equipo de Cómputo	20%
Mobiliario y Equipo de Oficina	3%
Edificios	2%
Maquinaria	10%
Otros	10%

Integración de la Depreciación

CONCEPTO	DEPRECIACIÓN DEL EJERCICIO	DEPRECIACIÓN ACUMULADA
Depreciación Acumulada de Bienes Inmuebles	1,228.9	5,386.1
Depreciación Acumulada de Bienes Muebles	6,520.8	28,293.5
TOTAL	7,749.7	33,679.6

PASIVO**Cuentas por Pagar a Corto Plazo**

PROVEEDORES POR PAGAR A CORTO PLAZO	IMPORTE	VENCIMIENTO
Comisión Federal de Electricidad (CFE)	38.1	30
IMIFE	68.0	30
Grupo Ingeniería Eha de México, SA DE CV	53.7	30
Meraki Telecomunicaciones, SA de CV	649.2	
	809.0	

RETENCIONES Y CONTRIBUCIONES POR PAGAR A CORTO PLAZO	IMPORTE	VENCIMIENTO
CEDIPIEM "Apadrina A Un Niño"	1.3	30
Retención Del 5% (Por Contención al Gasto)	118.0	30
Retenciones de PROEMES 2013	1.2	30
Retenciones de Cancha De Futbol 2016	28.0	30
Retenciones de Construcción Complementaria (FAM 2015)	20.4	30
Retenciones de Construcción de 3 Dormitorios 2016	3.8	30
	172.7	

OTRAS CUENTAS POR PAGAR A CORTO PLAZO	IMPORTE	VENCIMIENTO
GEM Estimulo a Servidores Públicos 2018	6.4	30
Coningar Construcciones, SA DE CV 2015	3,672.7	30
Grupo Constructor Tana, SA DE CV 2016 (3 Dormitorios)	4.5	30
Coningar Construcciones, SA DE CV 2016 (1 Cancha De Futbol Rápido C/Gradas)	282.5	30
Sueldos pro Pagar	8.7	30
	3,974.8	

HACIENDA PUBLICA / PATRIMONIO

Este rubro se integra de la manera siguiente:

CONCEPTO	2018	2017
Resultado del Ejercicio (Ahorro/Desahorro)	-4,839.5	1,535.7
Resultado de Ejercicios Anteriores	124,314.0	122,758.9
TOTAL	119,474.5	124,294.6

2. ESTADO DE ACTIVIDADES

Ingresos de Gestión

Participaciones, Aportaciones, Transferencias, Asignaciones, Subsidios y Otras Ayudas

CONCEPTO	HABER
Recursos Fiscales (Subsidio Estatal)	33,128.1
Recurso Federal	16,429.4
TOTAL	49,557.5

Otros Ingresos y Beneficios

CONCEPTO	2018
Ingresos Financieros	2.5
Otros Ingresos	204.5
TOTAL	207.0

CONCEPTO	2018
Servicios Personales	30,029.1
Materiales y Suministros	4,831.7
Servicios Generales	9,039.2
Transferencias, Asignaciones, Subsidios y Otras Ayudas.	334.3
Estimaciones, Depreciaciones, Deterioros, Obsolescencia y Amortización.	7,749.7
Otros Gastos	602.8
Bienes Muebles, Inmuebles e Intangibles	2,017.2
TOTAL	54,604.0

3. ESTADO DE VARIACIÓN EN LA HACIENDA PÚBLICA

La Universidad Politécnica de Tecámac obtuvo una variación de la Hacienda Pública, generado por la Afectación a Resultado de Ejercicios Anteriores al 31 de Diciembre de 2018 por un monto de 19.4 miles de pesos debido al incremento de Activo del Ejercicio 2017.

4. ESTADO DE FLUJOS DE EFECTIVO

Efectivo y Equivalentes

La Universidad Politécnica de Tecámac en su análisis de los saldos iniciales y finales que figuran en el Estado de Flujo de Efectivo en la cuenta de efectivo y equivalentes es como sigue:

Concepto	2018	2017
Efectivo en Banco-Tesorería	9,286.1	16,584.4
TOTAL	9,286.1	16,584.4

CONCILIACIÓN DE LOS FLUJOS DE EFECTIVO NETOS DE LAS ACTIVIDADES DE OPERACIÓN A LA CUENTA DE AHORRO/DESAHORRO ANTES DE LOS RUBROS EXTRAORDINARIOS

Integración de Flujo de Efectivo	2018	2017
Flujos Netos de Efectivo por Actividades de Operación	-4,839.5	1,535.7
Flujos Netos de Efectivo por Actividades de Inversión	1,986.0	5,482.5
Flujos Netos de Efectivo por Actividades de Financiamiento	-4,444.8	-17,575.4
Incremento/Disminución Neta en el Efectivo y Equivalentes al Efectivo	-7,298.3	-10,557.2
Efectivo y Equivalentes al Efectivo al Inicio del Ejercicio	16,584.4	27,141.6
Efectivo y Equivalentes al Efectivo al Final del Ejercicio	9,286.1	16,584.4

5. CONCILIACIÓN ENTRE LOS INGRESOS PRESUPUESTARIOS Y CONTABLES, ASÍ COMO ENTRE LOS EGRESOS PRESUPUESTARIOS Y LOS GASTOS CONTABLES

Universidad Politécnica de Tecámac Conciliación entre los Ingresos Presupuestarios y Contables Correspondiente del 1 de Enero al 31 de Diciembre de 2018 (Miles de Pesos)		
1. Ingresos Presupuestarios		52,372.7
2. Más Ingresos Contables no Presupuestarios		0.0
Incremento por Variación de Inventarios		
Disminución del Exceso de Estimaciones por Pérdida o Deterioro u Obsolescencia		
Disminución del Exceso de Provisiones		
Otros Ingresos y Beneficios Varios		
Otros Ingresos Contables no Presupuestarios		
3. Menos Ingresos Presupuestarios no Contables		2,608.2
Productos de Capital		
Aprovechamientos Capital		
Ingresos Derivados de Financiamientos	756.0	
Otros ingresos presupuestarios no contables	1,852.2	
4. Ingresos Contables (4 = 1 + 2 - 3)		49,764.5

U P T

Universidad Politécnica de Tecámac Conciliación entre los Egresos Presupuestarios y los Gastos Contables Correspondiente del 1 de Enero al 31 de Diciembre de 2018 (Miles de Pesos)		
1.- Total de Egresos (Presupuestarios)		55,194.7
2.- Menos Egresos Presupuestarios no Contables		8,943.2
Mobiliario y Equipo de Administración	2,175.2	
Mobiliario y Equipo Educativo y Recreativo		
Equipo e Instrumental Médico y de Laboratorio		
Vehículos y Equipo de Transporte		
Equipo de Defensa y Seguridad		
Maquinaria, Otros Equipos y Herramientas	1,547.8	
Activos Biológicos		
Bienes Inmuebles		
Activos Intangibles		
Obra Pública en Bienes Propios		
Acciones y Participaciones de Capital		
Compra de Títulos y Valores		
Inversiones en Fideicomisos, Mandatos y Otros Análogos		
Provisiones para Contingencias y Otras Erogaciones Especiales		
Amortización de la Deuda Pública		
Adeudos de Ejercicios Fiscales Anteriores (ADEFAS)	5,220.2	
Otros Egresos Presupuestales No Contables		
3. Más Gastos Contables no Presupuestales		8,352.5
Estimaciones, Depreciaciones, Deterioros, Obsolescencia y Amortizaciones	7,749.7	
Provisiones		
Disminución de Inventarios		
Aumento por Insuficiencia de Estimaciones por Pérdida o Deterioro u Obsolescencia		
Aumento por Insuficiencia de Provisiones		
Otros Gastos	602.8	
Otros Gastos Contables No Presupuestales		
4. Total de Gasto Contable (4 = 1 - 2 + 3)		54,604.0

NOTAS DE MEMORIA (CUENTAS DE ORDEN)

Universidad Politécnica de Tecámac		
CUENTAS DE ORDEN CONTABLES		
(Miles de Pesos)		
	<u>2018</u>	<u>2017</u>
CUENTAS DEUDORAS		
	<u>0.0</u>	<u>0.0</u>
CUENTAS ACREEDORAS		
	<u>0.0</u>	<u>0.0</u>

No Aplica

Universidad Politécnica de Tecámac		
CUENTAS DE ORDEN PRESUPUESTALES		
(Miles de Pesos)		
	<u>2018</u>	<u>2017</u>
CUENTAS DEUDORAS		
Ley de Ingresos Estimada	57,030.7	64,119.0
Presupuesto de Egresos por Ejercer de Gastos de Funcionamiento	1,634.9	3,691.7
Presupuesto de Egresos Devengado de Gasto de Funcionamiento	687.3	216.3
Presupuesto de Egresos Pagado de Gastos de Funcionamiento	43,212.7	37,947.3
Presupuesto de Egresos por Ejercer de Transferencias, Asignaciones, Subsidios y Otras Ayudas	192.3	48.1
Presupuesto de Egresos Pagado de Transferencias, Asignaciones, Subsidios y Otras Ayudas	334.3	496.6
Presupuesto de Egresos por Ejercer de Bienes Muebles, Inmuebles e Intangibles	8.8	1,254.5
Presupuesto de Egresos Pagado de Bienes Muebles, Inmuebles e Intangibles	5,740.2	1,211.2
Presupuesto de Egresos por Ejercer de Intereses, Comisiones y Otros Gastos de la Deuda Pública		8,278.4
Presupuesto de Egresos Pagado de Intereses, Comisiones y Otros Gastos de la Deuda Pública	5,220.2	10,974.9
	<u>114,061.4</u>	<u>128,238.0</u>
CUENTAS ACREEDORAS		
Ley de Ingresos por Ejecutar	4,658.0	14,943.8
Ley de Ingresos Devengado	3,132.0	1,108.1
Ley de Ingresos Recaudado	49,240.7	48,067.2
Presupuesto de Egresos Aprobado de Gastos de Funcionamiento	45,534.9	41,855.2
Presupuesto de Egresos Aprobado de Transferencias, Asignaciones, Subsidios y Otras Ayudas	526.6	544.6
Presupuesto de Egresos Aprobado de Intereses, Comisiones y Otros Gastos de la Deuda Pública	5,220.2	19,253.4
Presupuesto de Egresos Aprobado de Bienes Muebles, Inmuebles e Intangibles	5,749.0	2,465.7
	<u>114,061.4</u>	<u>128,238.0</u>

NOTAS DE GESTIÓN ADMINISTRATIVA

1. INTRODUCCIÓN

Los Estados Financieros de los entes proveen información Financiera a los principales usuarios de la misma, al Congreso y a los Ciudadanos, mediante el cual se revelará los aspectos económicos-financieros en el período.

2. PANORAMA ECONOMICO Y FINANCIERO

La Universidad Politécnica de Tecámac ha venido operando con las aportaciones, participaciones, subsidios y apoyo que le otorgan los gobiernos Estatal y Federal; así como sus Ingresos Propios, los cuales le permiten un mejor desempeño y una mejora continua, principalmente cumpliendo con el objetivo de impartir Educación Superior, iniciando con un presupuesto autorizado de 48 millones 484.5 miles de pesos, el cual fue modificado al cierre del año a un monto de 57 millones 30.7 miles de pesos, con el apoyo del programa de “Fortalecimiento de la Calidad Educativa (PFCE)”, de la cual la institución se vio beneficiada, para el mejoramiento y equipamiento de las instalaciones con el propósito de lograr un mejor aprovechamiento y preparación para nuestros alumnos de la Universidad.

3. AUTORIZACIÓN E HISTORIA

Fecha de Creación del Ente

Con base en el Plan de Desarrollo del Estado de México 2005-2011, y mediante Decreto del Ejecutivo del Estado publicado en la Gaceta del Gobierno del 18 de agosto del 2008, se creó en Tecámac, Estado de México, la Universidad Politécnica de Tecámac, como un Organismo Público Descentralizado de carácter estatal con personalidad jurídica y patrimonio propios; quedando sectorizada a la Secretaría de Educación.

Al respecto, la Universidad se constituyó considerando que la región oriente en el Municipio de Tecámac, Estado de México, requiere del establecimiento de una Institución de Educación Superior que oferte carreras innovadoras de alto nivel de preparación teórico-práctica, adecuadas a las condiciones regionales, impulsando así el programa integral para la oferta educativa, además de elevar la calidad de vida, al contar con un modelo académico de vanguardia, para el impulso educativo en la entidad y del Estado.

Principales Cambios en su Estructura

La Universidad Politécnica de Tecámac inicia sus operaciones con una estructura organizacional de 23 plazas y 320 H/S/M las cuales se integran de la siguiente manera, 1 Rector, 3 Directores de Área, 2 Jefes de Departamento, 1 Auxiliar Administrativo, 1 Asistente de Servicios y Mantenimiento, 1 Chofer de Rector, 1 Secretaria de Rector, 2 Secretarias de Director de Área, 3 Secretarias de Jefe de Departamento, 1 Técnico de Contabilidad, 7 Profesores Investigador TC Asociada “C” en el ejercicio 2011 se logra adicionar 366 H/S/M y para el ejercicio 2015 se incrementa a dicha estructura 7 plazas como son 4 Analista Administrativo, 1 Técnica en Informática, 1 Técnico Bibliotecario, 1 Chofer Administrativo y 1 mil 64 H/S/M, autorizada por la Secretaría de Finanzas, al cierre del Ejercicio Fiscal 2017, se autorizaron las siguientes plazas: 1 Abogado General, 1 Jefe de Departamento de Recursos Financieros, 1 Jefe de Departamento de Vinculación y Difusión, 3 Jefes de Oficina de Laboratorio, 1 Secretaria de Jefe de Departamento, 1 Técnico en Informática y 7 Profesores Investigador TC Asociada “C”, dando un total de 15 plazas autorizadas así como 1 mil H/S/M, esto al cierre del 31 de diciembre de 2018.

4. ORGANIZACIÓN Y OBJETO SOCIAL

Objeto

- a) La Universidad tiene por Objeto de las que figuran lo siguiente:
- I. Fomentar el desarrollo de la investigación con el sector privado;
 - II. Contribuir a la adopción y asimilación de tecnologías de vanguardia en las empresas del sector público y privado que les permitan mejorar su competitividad;
 - III. Impulsar en forma permanente mecanismos de evaluación de la calidad de la docencia, la investigación y el desarrollo tecnológico a través de evaluaciones internas y externas a fin de lograr altos estándares de calidad;
 - IV. Reglamentar la selección, ingreso estancia y egreso de los estudiantes;
 - V. Establecer los términos de ingreso promoción y permanencia del personal académico, así como la selección, admisión, y ascenso del personal administrativo, apoyada en la reglamentación correspondiente;
 - VI. Impulsar la certificación de procesos estratégicos de gestión de los servicios y programas que apoyan las actividades académicas con el objeto de asegurar la calidad en la gestión institucional;
 - VII. Promover y suscribir convenios con organizaciones e instituciones de los diversos sectores social, público y privado tanto nacionales como extranjeras, para el intercambio y cooperación en programas y proyectos académicos de beneficio institucional.
- b) Principal actividad.
- I. Impartir educación superior en los niveles de Licenciatura, Especialización, Maestría y Doctorado, así como cursos de actualización en sus diversas modalidades, incluyendo educación a distancia, diseñados con base en competencias;
 - II. Preparar profesionales con una sólida formación científica, tecnológica y en valores, conscientes del contexto nacional e internacional, en lo económico, político, social, del medio ambiente y cultural;
 - III. Realizar la investigación aplicada y desarrollo tecnológico, pertinentes para el desarrollo económico y social de la región, del Estado y de la Nación;
 - IV. Difundir el conocimiento y la cultura a través de la extensión universitaria y la formación a lo largo de la vida;
 - V. Prestar servicios tecnológicos y de asesoría, que contribuyan a mejorar el desempeño de las empresas y otras organizaciones de la región y del estado, principalmente;
 - VI. Impartir programas de educación continua con orientación a la capacitación para el trabajo y al fomento de la cultura tecnológica en la región y en el Estado; y
 - VII. Ejecutar cualquier otro que permita consolidar el modelo educativo con base en competencias.

c) Ejercicio Fiscal

El ejercicio Fiscal corresponde del 1 de Enero al 31 de Diciembre de 2017.

d) El régimen Jurídico de la Universidad Politécnica de Tecámac, se creó por Decreto del Ejecutivo del Estado como un Organismo Público Descentralizado de carácter Estatal, con personalidad jurídica y patrimonio propio publicado en la Gaceta de Gobierno el 18 de Agosto de 2008.

e) Contribuciones que la Universidad está obligado a pagar.

I. 3 por ciento de Impuesto Sobre Erogaciones por Remuneraciones al Trabajo Personal.

II. Retenciones de Sueldos y Salarios.

f) La máxima autoridad de la Universidad está a cargo de la Junta Directiva, que está integrada por tres representantes del Gobierno Estatal, uno de los cuales será el titular de la Secretaria de Educación, quien le presidirá, por tres representantes del Gobierno Federal, designados por la Secretaria de Educación Pública; y por cinco miembros distinguidos de la vida social, cultural, artísticas, científica y económica del país, contará además de un Secretario y un Comisario que será representante de la Secretaria de la Contraloría; además de contar con Órganos Colegiados de consulta, que son el Consejo Social y el Consejo de Calidad.

Estructura Organizacional de la Universidad Politécnica de Tecámac.

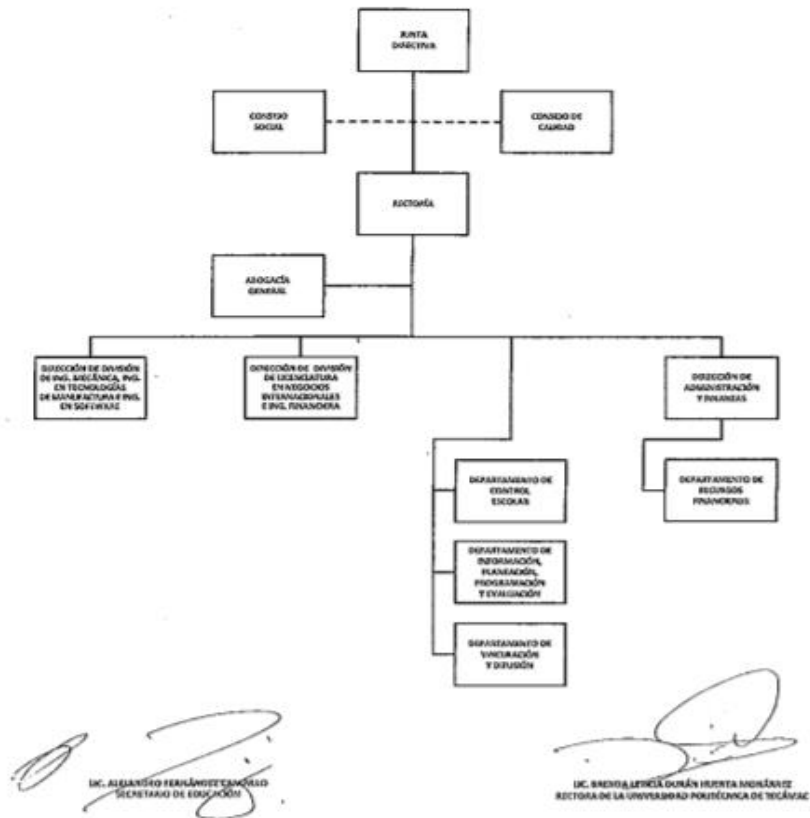

5. BASES DE PREPARACIÓN DE LOS ESTADOS FINANCIEROS

La Universidad Politécnica de Tecámac presenta en sus Estados Financieros con base en la normatividad emitida por el Concejo Nacional de Armonización Contable (CONAC) y con apoyo del Manual Único de Contabilidad Gubernamental para las Dependencias y Entidades Públicas del Gobierno y Municipios del Estado de México.

Considerando los Postulados Básicos como son:

1. Sustancia económica.
2. Entes Públicos.
3. Existencia permanente.
4. Revelación Suficiente.
5. Importancia Relativa.
6. Registro e Integración Presupuestaria.
7. Consolidación de Información Financiera.
8. Devengo Contable.
9. Valuación.
10. Dualidad Económica.
11. Consistencia.

6. POLÍTICAS DE CONTABILIDAD SIGNIFICATIVAS

Inversión Financiera a Corto Plazo.

- a) Las inversiones en valores en instituciones de crédito, se colocan en títulos de fondos de inversión, y se valúan a valor mercado al precio de cierre del ejercicio, de acuerdo con los contratos respectivos.
- b) Los rendimientos generados por las inversiones en títulos de fondos de inversión, se registran en el periodo que se devengan, como ingresos propios.

Cuentas por Cobrar Corto Plazo

- a) Las cuentas por cobrar se analizan mensualmente con el propósito de determinar su grado de recuperación, determinando en su caso su falta de recuperación, elaborando la Constancia de incobrabilidad respectiva, con base en el cual se tramita la autorización de su cancelación ante las instancias correspondientes, para proceder a su registro contable y presupuestal.

7. POSICIÓN EN MONEDA EXTRANJERA Y PROTECCIÓN POR RIESGO CAMBIARIO

La Universidad no cuenta con Activos y Pasivos en moneda extranjera, por lo que no maneja ningún tipo de posición o tipo de cambio para un equivalente de moneda nacional.

8. REPORTE ANALÍTICO DEL ACTIVO

ACTIVO NO CIRCULANTE

Los bienes muebles se registran a su costo de adquisición, incluyendo el Impuesto al Valor Agregado, debido a que el régimen fiscal de la Universidad es Persona Moral no contribuyente del Impuesto sobre la Renta.

Los bienes muebles recibidos en donación, se registran a su valor de avalúo o de donación.

Los bienes muebles adquiridos con un costo igual o mayor a 70 veces el valor diario de la UMA, se registran contablemente como un aumento en el activo y se incluyen en el Sistema de Control Patrimonial SICOPA WEB; y aquellas con un importe menor se registran contablemente como gasto. En ambos casos, se afecta el presupuesto de egresos en la partida y programa correspondiente.

Para efectos del control administrativo, las adquisiciones de bienes muebles con un costo igual o mayor a 35 veces el valor diario de la UMA, pero menor de 70 veces el valor diario de la UMA; y la adquisición de bienes muebles con un costo menor a 35 veces el valor diario de la UMA, se consideran como bienes no inventariables.

La depreciación de los activos fijos, se calcula sobre sus valores de inversión por el método de línea recta a partir del mes siguiente en que se adquieren los bienes respectivos: aplicando los porcentos señalados a continuación, establecidos en el Manual Único de Contabilidad Gubernamental.

Conceptos	Tasa Anual
Equipo de Transporte	10 %
Equipo de Cómputo	20 %
Mobiliario y Equipo de Oficina	3 %
Edificios	2 %
Maquinaria	10 %
Otros	10 %

9. FIDEICOMISOS, MANDATOS Y ANÁLOGOS

La Universidad no cuenta con fideicomisos al cierre del ejercicio fiscal 2018.

10 REPORTE DE RECAUDACIÓN

Los subsidios otorgados por el Gobierno Estatal y Federal, se publican en la Gaceta de Gobierno y representan asignaciones previstas en el Presupuesto Anual Autorizado, que la Universidad recibe mediante las ministraciones de fondos por conducto de la Caja General de Gobierno del Estado de México.

CONCEPTO	RECAUDADO
Subsidio Estatal	33,128.1
Subsidio Federal	16,429.4
TOTAL	49,557.5

11 INFORMACIÓN SOBRE LA DEUDA Y EL REPORTE ANALÍTICO DE LA DEUDA

No aplica.

12 CALIFICACIONES OTORGADAS

No aplica.

13 PROCESO DE MEJORA

No aplica.

14 INFORMACIÓN POR SEGMENTOS

No aplica.

15 EVENTOS POSTERIORES AL CIERRE

No aplica.

16 PARTES RELACIONADAS

No aplica.

17 RESPONSABILIDAD SOBRE LA PRESENTACIÓN RAZONABLE DE LOS ESTADOS FINANCIEROS

“Bajo protesta de decir verdad declaramos que los Estados Financieros y sus notas, son razonablemente correctos y son responsabilidad del emisor”.

El Despacho Milán Brito Contadores Públicos y Consultores, S. C., dictaminó los Estados Financieros de la Universidad Politécnica de Tecámac al 31 de Diciembre de 2018, informando que presentan razonablemente, en todos los aspectos materiales, la situación financiera de la UPT.

INFORMACIÓN PRESUPUESTARIA

U P T

Universidad Politécnica de Tecámac. Ingresos y Egresos AL 31 DE DICIEMBRE DE 2018 (Miles de pesos)												
CONCEPTO	PRESUPUESTO AUTORIZADO	%	AMPLIACIÓN	REDUCCIÓN	AUTORIZADO FINAL	%	PRESUPUESTO EJERCIDO	%	VARIACIÓN INICIAL	%	VARIACIÓN MODIFICADO	%
INGRESOS:	48,484.5	100.0	23,871.7	15,325.5	57,030.7	100.0	52,372.7	100.0	3,888.2	8.0	(4,658.0)	(8.2)
Superávit Ejercicio Anterior												
Ordinarios	48,484.5	100.0	16,799.3	15,325.5	49,958.3	87.6	49,764.5	95.0	1,280.0	2.6	(193.8)	(0.4)
Estatales	33,559.0	69.2	15,325.4	15,325.5	33,558.9	58.8	33,335.1	63.6	-223.9	(0.7)	-223.8	(0.7)
- Tributarios												
Impuestos sobre Erogaciones												
Impuestos sobre Tenencia												
Otros Impuestos y Accesorios												
- No Tributarios												
Derechos												
Sector Central												
Organismos Auxiliares												
Aportaciones de Mejoras												
Productos												
Aprovechamientos												
Ingresos Financieros												
Aportaciones y Cuotas de Seguridad Social												
Ingreso por Venta de Bienes y Servicios	15,325.5	31.6		15,325.5			207.0	0.4	(15,118.5)	(98.6)	207.0	
Transferencias Asignaciones, Subsidio y Otras Ayudas	18,233.5	37.6	15,325.4		33,558.9	58.8	33,128.1	63.3	14,894.6	81.7	(430.8)	(1.3)
Federales	14,925.5	30.8	1,473.9		16,399.4	28.8	16,429.4	31.4	1,503.9	10.1	30.0	0.2
Participaciones Federales												
Fondos de Aportaciones Ramo 33												
Otros Apoyos Federales	14,925.5	30.8	1,473.9		16,399.4	28.8	16,429.4	31.4	1,503.9	10.1	30.0	0.2
Extraordinarios			7,072.4		7,072.4	12.4	2,608.2	5.0	2,608.2		(4,464.2)	(63.1)
Generación de Adefas			5,220.2		5,220.2	9.2	756.0	1.4	756.0		(4,464.2)	(85.5)
Financiamientos			1,852.2		1,852.2	3.2	1,852.2	3.5	1,852.2			
EGRESOS:	48,484.5	100.0	17,229.1	8,682.8	57,030.8	100.0	55,194.7	100.0	(6,710.2)	(13.8)	1,836.1	3.2
Poderes Legislativo y Judicial												
Poder Legislativo												
Poder Judicial												
Gasto Total de Poder Ejecutivo	48,484.5	100.0	17,229.1	8,682.8	57,030.8	100.0	55,194.7	100.0	(6,710.2)	(13.8)	1,836.1	3.2
Gasto Programable:	48,484.5	100.0	12,008.9	8,682.8	51,810.6	90.8	49,974.5	90.5	(1,490.0)	(3.1)	1,836.1	3.5
Gasto Corriente	43,098.4	88.9	8,680.2	6,243.6	45,535.0	79.8	43,900.0	79.5	(801.6)	(1.9)	1,635.0	3.6
Servicios Personales	29,751.5	61.4	4,462.9	3,693.1	30,521.3	53.5	30,029.1	54.4	(277.6)	(0.9)	492.2	
Gasto Operativo	13,346.9	27.5	4,217.3	2,550.5	15,013.7	26.3	13,870.9	25.1	(524.0)	(3.9)	1,142.8	7.6
- Materiales y Suministros	4,213.5	8.7	1,561.2	778.2	4,996.5	8.8	4,831.7	8.8	(618.2)	(14.7)	164.8	3.3
- Servicios Generales	9,133.4	18.8	2,656.1	1,772.3	10,017.2	17.6	9,039.2	16.4	94.2	1.0	978.0	9.8
Transferencias	648.6	1.3		122.0	526.6	0.9	334.3	0.6	314.3	48.5	192.3	36.5
- Organismos Autonomos										#jDIV/0!	#jDIV/0!	
- Subsidios y Apoyos	648.6	1.3		122.0	526.6	0.9	334.3	0.6	314.3	48.5	192.3	36.5
Inversión Pública	4,737.5	9.8	3,328.7	2,317.2	5,749.0	10.1	5,740.2	10.4	(1,002.7)	(21.2)	8.8	0.2
- Bienes Muebles e Inmuebles	4,737.5	9.8	3,328.7	2,317.2	5,749.0	10.1	5,740.2	10.4	(1,002.7)	(21.2)	8.8	0.2
- Obra Pública												
- Inversión Financiera												
Gasto No Programable			5,220.2		5,220.2	9.2	5,220.2	9.5	(5,220.2)			
Transferencias a Municipios												
- Participaciones												
- Aportaciones del Ramo 33												
- Convenios												
Deuda Pública			5,220.2		5,220.2	9.2	5,220.2	9.5	(5,220.2)			
- Costo Financiero de la Deuda												
- Amortizaciones												
- Pago de Adefas			5,220.2		5,220.2	9.2	5,220.2	9.5	(5,220.2)			
Superávit(+)/ Deficit (-)			6,642.6	6,642.7	-0.1		(2,822.0)					
% de los Ingresos							(5.4)					

CUENTA PÚBLICA DEL GOBIERNO, ORGANISMOS AUXILIARES Y AUTÓNOMOS DEL ESTADO DE MÉXICO 2018

Universidad Politécnica de Tecámac.
Estado Analítico de Ingresos
Del 1 de Enero al 31 de Diciembre de 2018
(Miles de Pesos)

Rubro de Ingresos	Ingreso					Diferencia (6= 5 - 1)
	Estimado	Ampliaciones y Reducciones	Modificado	Devengado	Recaudado	
	(1)	(2)	(3= 1 + 2)	(4)	(5)	
Impuestos						
Cuotas y Aportaciones de Seguridad Social						
Contribuciones de Mejoras						
Derechos						
Productos	.0	.0	.0	2.5	2.5	2.5
Corriente			.0	2.5	2.5	2.5
Capital						
Aprovechamientos	.0	.0	.0	204.5	204.5	204.5
Corriente			.0	204.5	204.5	204.5
Capital						.0
Ingresos por Ventas de Bienes y Servicios	15,325.5	-15,325.5	.0			-15,325.5
Participaciones y Aportaciones						
Transferencias, Asignaciones, Subsidios y Otras Ayudas	33,159.0	16,799.3	49,958.3	49,557.5	49,557.5	16,398.5
Ingresos Derivados de Financiamientos		7,072.4	7,072.4	2,608.2	2,608.2	2,608.2
Total	48,484.5	8,546.2	57,030.7	52,372.7	52,372.7	3,888.2
				Ingresos excedentes ¹		

Estado Analítico de Ingresos por Fuente de Financiamiento	Ingreso					Diferencia (6= 5 - 1)
	Estimado	Ampliaciones y Reducciones	Modificado	Devengado	Recaudado	
	(1)	(2)	(3= 1 + 2)	(4)	(5)	
Ingresos del Gobierno						
Impuestos						
Contribuciones de Mejoras						
Derechos						
Productos						
Corriente						
Capital						
Aprovechamientos						
Corriente						
Capital						
Participaciones y Aportaciones						
Transferencias, Asignaciones, Subsidios y Otras Ayudas						
Ingresos de Organismos y Empresas	48,484.5	1,473.8	49,958.3	49,764.5	49,764.5	1,280.0
Cuotas y Aportaciones de Seguridad Social						
Ingresos por Ventas de Bienes y Servicios	15,325.5	-15,325.5	.0	207.0	207.0	-15,118.5
Transferencias, Asignaciones, Subsidios y Otras Ayudas	33,159.0	16,799.3	49,958.3	49,557.5	49,557.5	16,398.5
Ingresos Derivados de Financiamiento		7,072.4	7,072.4	2,608.2	2,608.2	2,608.2
Ingresos Derivados de Financiamientos		7,072.4	7,072.4	2,608.2	2,608.2	2,608.2
Total	48,484.5	8,546.2	57,030.7	52,372.7	52,372.7	3,888.2
				Ingresos excedentes ¹		

U P T

Universidad Politécnica de Tecámac							
INGRESOS							
(Miles de Pesos)							
INGRESOS	PREVISTO	PRESUPUESTO 2018		TOTAL AUTORIZADO	RECAUDADO	VARIACIÓN	
		ASIGNACIONES Y/O AMPLIACIONES	REDUCCIONES Y/O DISMINUCIONES			IMPORTE	%
INGRESOS DE GESTIÓN	15,325.5		15,325.5				
Ingresos por Venta de Bienes y Servicios	15,325.5		15,325.5				
PARTICIPACIONES, APORTACIONES, TRANSFERENCIAS, ASIGNACIONES, SUBSIDIOS Y OTRAS AYUDAS	33,159.0	16,799.3		49,958.3	49,557.5	400.8	.8
Subsidio	33,159.0	16,799.3		49,958.3	49,557.5	400.8	.8
OTROS INGRESOS Y BENEFICIOS		7,072.4		7,072.4	2,815.2	4,257.2	60.2
Ingresos Financieros					2.5	-2.5	
Pasivos que se generen como Resultado de Erogaciones que se Devenguen en el Ejercicio Fiscal pero que queden Pendientes de Liquidar al Cierre del Mismo		5,220.2		5,220.2	756.0	4,464.2	85.5
Ingresos Diversos		1,852.2		1,852.2	2,056.7	-204.5	-11.0
T O T A L	48,484.5	23,871.7	15,325.5	57,030.7	52,372.7	4,658.0	8.2

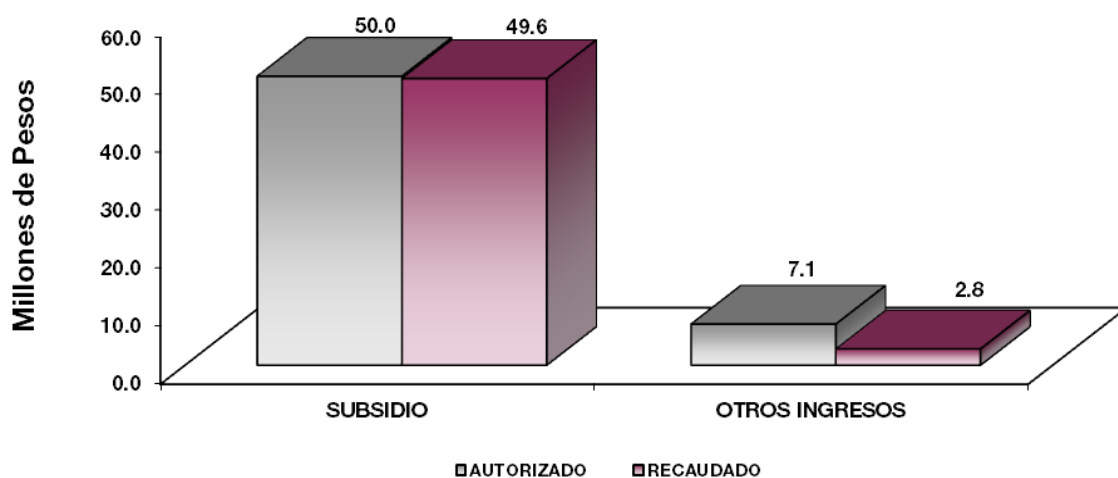

NOTAS AL PRESUPUESTO DE INGRESOS

INGRESOS

Se previó recaudar ingresos por 48 millones 484.5 miles de pesos, se dieron ampliaciones durante el ejercicio por 8 millones 546.2 miles de pesos, obtenido un total autorizado de 57 millones 30.7 miles de pesos. El importe recaudado fue 53 millones 372.7 miles de pesos, teniendo una variación de menos por 4 millones 658 mil pesos, lo que representó el 8.2 por ciento de lo previsto.

INGRESOS DE GESTIÓN

Ingresos por Venta de Bienes y Servicios

Inicialmente se previó recaudar ingresos por concepto de ingresos propios por 15 millones 325.5 miles de pesos, los cuales son registrados en subsidio estatal cumpliendo con el convenio de colaboración administrativa para la recaudación de los ingresos percibidos por las Entidades Públicas.

PARTICIPACIONES, APORTACIONES, TRANSFERENCIAS, ASIGNACIONES SUBSIDIOS Y OTRAS AYUDAS.

Subsidios

Se tenía previsto recaudar ingresos por 33 millones 159 mil pesos, posteriormente se dieron ampliaciones por 16 millones 799.3 miles de pesos, obteniendo un autorizado modificado de 49 millones 958.3 miles de pesos y se logró recaudar 49 millones 557.5 miles de pesos, por lo que tuvo una variación de 400.8 miles de pesos, que represento el 0.8 por ciento de lo previsto inicialmente.

OTROS INGRESOS Y BENEFICIOS

En este rubro se tuvieron ampliaciones por 7 millones 72.4 miles de pesos, y se recaudaron 2 millones 815.2 miles de pesos, del total recaudado corresponde a 756 mil de pesos a Pasivos que se generaron como Resultado de Erogaciones que se Devenguen en el Ejercicio Fiscal pero que quedan Pendientes Liquidar al Cierre del Mismo, 2.5 miles de pesos de Productos Financieros y 2 millones 56.7 miles de pesos de Ingresos Diversos.

U P T

Universidad Politécnica de Tecámac
Estado Analítico del Ejercicio del Presupuesto de Egresos
Clasificación por Objeto del Gasto (Capítulo y Concepto)
Del 1 de Enero al 31 de Diciembre de 2018
(Miles de Pesos)

Concepto	Egresos					Subejercicio 6 = (3 - 4)
	Aprobado	Ampliaciones/ (Reducciones)	Modificado	Devengado	Pagado	
	1	2	3 = (1 + 2)	4	5	
Servicios Personales	29,751.5	769.8	30,521.3	30,029.1	30,029.1	492.2
Remuneraciones al Personal de Carácter Permanente	19,777.0	-	1,162.2	18,614.8	18,561.7	53.1
Remuneraciones al Personal de Carácter Transitorio	-	-	-	-	-	-
Remuneraciones Adicionales y Especiales	4,934.2	933.4	5,867.6	5,704.2	5,704.2	163.4
Seguridad Social	3,844.5	539.4	4,383.9	4,371.4	4,371.4	12.5
Otras Prestaciones Sociales y Económicas	1,195.8	452.8	1,648.6	1,385.4	1,385.4	263.2
Previsiones	-	-	-	-	-	-
Pago de Estímulos a Servidores Públicos	-	6.4	6.4	6.4	6.4	-
Materiales y Suministros	4,213.5	783.0	4,996.5	4,831.7	4,831.7	164.8
Materiales de Administración, Emisión de Documentos y Artículos Oficiales	1,866.7	264.8	2,131.5	2,035.4	2,035.4	96.1
Alimentos y Utensilios	80.0	3.0	83.0	78.4	78.4	4.6
Materias Primas y Materiales de Producción y Comercialización	-	2.7	2.7	2.7	2.7	-
Materiales y Artículos de Construcción y de Reparación	1,201.0	199.6	1,400.6	1,397.4	1,397.4	3.2
Productos Químicos, Farmacéuticos y de Laboratorio	-	96.8	127.6	116.0	116.0	11.6
Combustibles, Lubricantes y Aditivos	409.6	-	409.6	409.5	409.5	0.1
Vestuario, Blancos, Prendas de Protección y Artículos Deportivos	239.3	209.0	448.3	435.0	435.0	13.3
Materiales y Suministros Para Seguridad	-	-	-	-	-	-
Herramientas, Refacciones y Accesorios Menores	192.5	200.7	393.2	357.3	357.3	35.9
Servicios Generales	9,133.4	883.7	10,017.1	9,039.2	8,351.9	977.9
Servicios Básicos	918.5	317.1	1,235.6	1,233.4	1,195.3	2.2
Servicios de Arrendamiento	171.9	45.2	126.7	126.0	126.0	0.7
Servicios Profesionales, Científicos, Técnicos y Otros Servicios	2,385.9	345.8	2,731.7	2,312.7	2,312.7	419.0
Servicios Financieros, Bancarios y Comerciales	616.9	110.7	506.2	494.1	494.1	12.1
Servicios de Instalación, Reparación, Mantenimiento y Conservación	2,695.6	506.9	3,202.5	3,064.3	2,415.1	138.2
Servicios de Comunicación Social y Publicidad	853.2	0.3	853.5	519.1	519.1	334.4
Servicios de Traslado y Viáticos	270.6	47.2	317.8	295.5	295.5	22.3
Servicios Oficiales	302.2	210.5	91.7	91.7	91.7	-
Otros Servicios Generales	918.6	32.8	951.4	902.4	902.4	49.0
Transferencias, Asignaciones, Subsidios y Otras Ayudas	648.6	122.0	526.6	334.3	334.3	192.3
Transferencias Internas y Asignaciones al Sector Público	-	-	-	-	-	-
Transferencias al Resto del Sector Público	-	-	-	-	-	-
Subsidios y Subvenciones	-	-	-	-	-	-
Ayudas Sociales	648.6	122.0	526.6	334.3	334.3	192.3
Pensiones y Jubilaciones	-	-	-	-	-	-
Transferencias a Fideicomisos, Mandatos y Otros Análogos	-	-	-	-	-	-
Transferencias a la Seguridad Social	-	-	-	-	-	-
Donativos	-	-	-	-	-	-
Transferencias al Exterior	-	-	-	-	-	-
Bienes Muebles, Inmuebles e Intangibles	4,737.5	1,011.5	5,749.0	5,740.2	5,740.2	8.8
Mobiliario y Equipo de Administración	2,911.8	718.8	3,630.6	3,628.1	3,628.1	2.5
Mobiliario y Equipo Educativo y Recreativo	-	213.2	213.2	213.2	213.2	-
Equipo e Instrumental Médico y de Laboratorio	-	-	-	-	-	-
Vehículos y Equipo de Transporte	-	-	-	-	-	-
Equipo de Defensa y Seguridad	-	-	-	-	-	-
Maquinaria, Otros Equipos y Herramientas	1,825.7	29.5	1,855.2	1,849.0	1,849.0	6.2
Activos Biológicos	-	-	-	-	-	-
Bienes Inmuebles	-	-	-	-	-	-
Activos Intangibles	-	50.0	50.0	49.9	49.9	0.1
Inversión Pública	-	-	-	-	-	-
Obra Pública en Bienes de Dominio Público	-	-	-	-	-	-
Obra Pública en Bienes Propios	-	-	-	-	-	-
Proyectos Productivos y Acciones de Fomento	-	-	-	-	-	-
Inversiones Financieras y Otras Provisiones	-	-	-	-	-	-
Inversiones Para el Fomento de Actividades Productivas	-	-	-	-	-	-
Acciones y Participaciones de Capital	-	-	-	-	-	-
Compra de Títulos y Valores	-	-	-	-	-	-
Concesión de Préstamos	-	-	-	-	-	-
Inversiones en Fideicomisos, Mandatos y Otros Análogos	-	-	-	-	-	-
Otras Inversiones Financieras	-	-	-	-	-	-
Provisiones para Contingencias y Otras Erogaciones Especiales	-	-	-	-	-	-
Participaciones y Aportaciones	-	-	-	-	-	-
Participaciones	-	-	-	-	-	-
Aportaciones	-	-	-	-	-	-
Convenios	-	-	-	-	-	-
Deuda Pública	-	5,220.2	5,220.2	5,220.2	5,220.2	-
Amortización de la Deuda Pública	-	-	-	-	-	-
Intereses de la Deuda Pública	-	-	-	-	-	-
Comisiones de la Deuda Pública	-	-	-	-	-	-
Gastos de la Deuda Pública	-	-	-	-	-	-
Costo por Coberturas	-	-	-	-	-	-
Apoyos Financieros	-	-	-	-	-	-
Adeudos de Ejercicios Fiscales Anteriores (Adefas)	-	5,220.2	5,220.2	5,220.2	5,220.2	-
Total del Gasto	48,484.5	8,546.2	57,030.7	55,194.7	54,507.4	1,836.0

Universidad Politécnica de Tecámac
Estado Analítico del Ejercicio del Presupuesto de Egresos
Clasificación Económica (por Tipo de Gasto)
Del 1 de Enero al 31 de Diciembre de 2018
(Miles de Pesos)

Concepto	Egresos					Subejercicio
	Aprobado	Ampliaciones/ (Reducciones)	Modificado	Devengado	Pagado	
	1	2	3 = (1 + 2)	4	5	
Gasto Corriente	43,747.0	2,314.5	46,061.5	44,234.3	43,547.0	1,827.2
Gasto de Capital	4,737.5	1,011.5	5,749.0	5,740.2	5,740.2	8.8
Amortización de la Deuda y Disminución de Pasivos	-	5,220.2	5,220.2	5,220.2	5,220.2	-
Pensiones y Jubilaciones	-	-	-	-	-	-
Participaciones	-	-	-	-	-	-
Total del Gasto	48,484.5	8,546.2	57,030.7	55,194.7	54,507.4	1,836.0

Universidad Politécnica de Tecámac
Estado Analítico del Ejercicio del Presupuesto de Egresos
Clasificación Administrativa
Del 1 de Enero al 31 de Diciembre de 2018
(Miles de Pesos)

Concepto	Egresos					Subejercicio
	Aprobado	Ampliaciones/ (Reducciones)	Modificado	Devengado	Pagado	
	1	2	3 = (1 + 2)	4	5	
Entidades Paraestatales y Fideicomisos No Empresariales y No Financieros	48,484.5	8,546.2	57,030.7	55,194.7	54,507.4	1,836.0
Instituciones Públicas de Seguridad Social	-	-	-	-	-	-
Entidades Paraestatales Empresariales No Financieras con Participación Estatal Mayoritaria	-	-	-	-	-	-
Entidades Paraestatales Empresariales Financieras Monetarias con Participación Estatal Mayoritaria	-	-	-	-	-	-
Entidades Paraestatales Empresariales Financieras No Monetarias con Participación Estatal Mayoritaria	-	-	-	-	-	-
Fideicomisos Financieros Públicos con Participación Estatal Mayoritaria	-	-	-	-	-	-
Total del Gasto	48,484.5	8,546.2	57,030.7	55,194.7	54,507.4	1,836.0

Universidad Politécnica de Tecámac
Estado Analítico del Ejercicio del Presupuesto de Egresos
Clasificación Administrativa
Del 1 de Enero al 31 de Diciembre de 2018
(Miles de Pesos)

Concepto	Egresos					Subejercicio
	Aprobado	Ampliaciones/ (Reducciones)	Modificado	Devengado	Pagado	
	1	2	3 = (1 + 2)	4	5	
205BÑ Universidad Politécnica de Tecámac	48,484.5	8,546.2	57,030.7	55,194.7	54,507.4	1,836.0
	-	-	-	-	-	-
Total del Gasto	48,484.5	8,546.2	57,030.7	55,194.7	54,507.4	1,836.0

Universidad Politécnica de Tecámac
Estado Analítico del Ejercicio del Presupuesto de Egresos
Clasificación Administrativa
Del 1 de Enero al 31 de Diciembre de 2018
(Miles de pesos)

Concepto	Egresos					Subejercicio
	Aprobado	Ampliaciones/ (Reducciones)	Modificado	Devengado	Pagado	
	1	2	3 = (1 + 2)	4	5	
Poder Ejecutivo	48,484.5	8,546.2	57,030.7	55,194.7	54,507.4	1,836.0
Poder Legislativo			-			-
Poder Judicial			-			-
Órganos Autónomos			-			-
Total del Gasto	48,484.5	8,546.2	57,030.7	55,194.7	54,507.4	1,836.0

Universidad Politécnica de Tecámac
Estado Analítico del Ejercicio del Presupuesto de Egresos
Clasificación Funcional (Finalidad y Función)
Del 1 de Enero al 31 de Diciembre de 2018
(Miles de Pesos)

Concepto	Egresos					Subejercicio
	Aprobado	Ampliaciones/ (Reducciones)	Modificado	Devengado	Pagado	
	1	2	3 = (1 + 2)	4	5	
Gobierno	-	-	-	-	-	-
Legislación			-			-
Justicia			-			-
Coordinación de la Política de Gobierno			-			-
Relaciones Exteriores			-			-
Asuntos Financieros y Hacendarios			-			-
Seguridad Nacional			-			-
Asuntos de Orden Público y de Seguridad Interior			-			-
Otros Servicios Generales			-			-
Desarrollo Social	48,484.5	3,326.0	51,810.5	49,974.5	49,287.2	1,836.0
Protección Ambiental			-			-
Vivienda y Servicios a la Comunidad			-			-
Salud			-			-
Recreación, Cultura y Otras Manifestaciones Sociales			-			-
Educación	48,484.5	3,326.0	51,810.5	49,974.5	49,287.2	1,836.0
Protección Social			-			-
Otros Asuntos Sociales			-			-
Desarrollo Económico	-	-	-	-	-	-
Asuntos Económicos, Comerciales y Laborales en General			-			-
Agropecuaria, Silvicultura, Pesca y Caza			-			-
Combustibles y Energía			-			-
Minería, Manufacturas y Construcción			-			-
Transporte			-			-
Comunicaciones			-			-
Turismo			-			-
Ciencia, Tecnología e Innovación			-			-
Otras Industrias y Otros Asuntos Económicos			-			-
Otras no Clasificadas en Funciones Anteriores	-	5,220.2	5,220.2	5,220.2	5,220.2	-
Transacciones de la Deuda Pública / Costo Financiero de la Deuda			-			-
Transferencias, Participaciones y Aportaciones entre Diferentes Niveles y Órdenes de Gobierno			-			-
Saneario del Sistema Financiero			-			-
Adeudos de Ejercicios Fiscales Anteriores		5,220.2	5,220.2	5,220.2	5,220.2	-
Total del Gasto	48,484.5	8,546.2	57,030.7	55,194.7	54,507.4	1,836.0

Universidad Politécnica de Tecámac
Endeudamiento Neto
Del 1 de Enero al 31 de Diciembre de 2018
(Miles de Pesos)

Identificación de Crédito o Instrumento	Contratación/Colocación	Amortización	Endeudamiento Neto
	A	B	C = A - B
Créditos Bancarios			
			-
			-
			-
			-
			-
			-
Total Créditos Bancarios	-	-	-
Otros Instrumentos de Deuda			
			-
			-
			-
			-
			-
Total Otros Instrumentos de Deuda	-	-	-
TOTAL	-	-	-

No Aplica

No Aplica

Universidad Politécnica de Tecámac
Intereses de la Deuda
Del 1 de Enero al 31 de Diciembre de 2018
(Miles de Pesos)

Identificación de Crédito o Instrumento	Devengado	Pagado
Créditos Bancarios		
Total de Intereses de Crédito Bancarios	-	-
Otros Instrumentos de Deuda		
Total de Intereses de Otros Instrumentos de Deuda	-	-
TOTAL	-	-

UPT

Universidad Politécnica de Tecámac
EGRESOS POR CAPÍTULO
(Miles de Pesos)

EGRESOS	PREVISTO	PRESUPUESTO 2018		TOTAL AUTORIZADO	EJERCIDO	VARIACIÓN	
		ASIGNACIONES Y/O AMPLIACIONES	REDUCCIONES Y/O DISMINUCIONES			IMPORTE	%
Servicios Personales	29,751.5	4,462.9	3,693.1	30,521.3	30,029.1	492.2	1.6
Materiales y Suministros	4,213.5	1,561.2	778.2	4,996.5	4,831.7	164.8	3.3
Servicios Generales	9,133.4	2,656.0	1,772.3	10,017.1	9,039.2	977.9	9.8
Transferencias, Asignaciones, Subsidios y Otras Ayudas	648.6		122.0	526.6	334.3	192.3	36.5
Bienes Muebles, Inmuebles e Intangibles	4,737.5	3,328.7	2,317.2	5,749.0	5,740.2	8.8	.2
Deuda Pública		5,220.2		5,220.2	5,220.2		
T O T A L	48,484.5	17,229.0	8,682.8	57,030.7	55,194.7	1,836.0	3.2

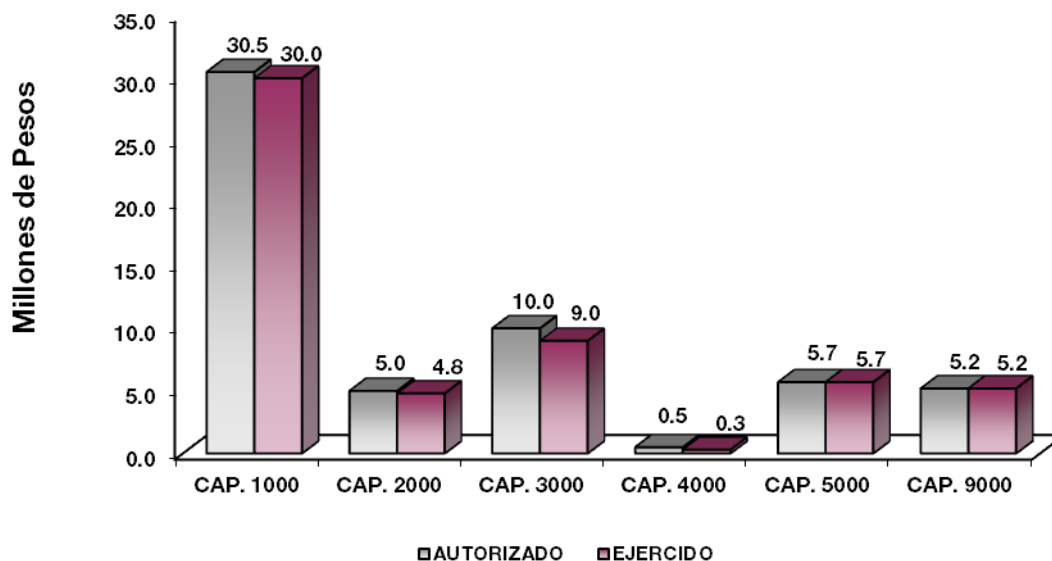

NOTAS AL PRESUPUESTO DE EGRESOS

EGRESOS

Se tuvo un presupuesto inicial de 48 millones 484.5 miles de pesos, presentando ampliaciones y traspasos netos de más por 8 millones 546.2 miles de pesos, con lo que se determinó un presupuesto modificado de 57 millones 30.7 miles de pesos, de los cuales se ejercieron 55 millones 194.7 miles de pesos, obteniendo una variación por 1 millón 836 mil pesos, equivalente al 3.2 por ciento respecto al monto autorizado.

SERVICIOS PERSONALES

El presupuesto autorizado inicial de este capítulo fue de 29 millones 751.5 miles de pesos, posteriormente se dieron ampliaciones y traspasos netos de más por 769.8 miles de pesos, por lo que se obtuvo un modificado autorizado por 30 millones 521.3 miles de pesos, de los cuales se ejercieron 30 millones 29.1 miles de pesos, obteniendo un subejercido de 492.2 miles de pesos, lo que representó el 1.6 por ciento respecto al monto autorizado.

La variación obedece principalmente a las medidas de austeridad, racionalidad y disciplina presupuestal.

MATERIALES Y SUMINISTROS

El presupuesto autorizado inicial de este capítulo fue de 4 millones 213.5 miles de pesos, posteriormente se dieron ampliaciones y traspasos netos de más por 783 mil pesos, obteniendo un presupuesto modificado 4 millones 996.5 miles de pesos. El importe ejercido fue por 4 millones 831.7 miles de pesos, obteniendo un subejercido de 164.8 miles de pesos, lo que representó el 3.3 por ciento respecto al monto autorizado.

SERVICIOS GENERALES

El presupuesto autorizado inicial para este capítulo fue de 9 millones 133.4 miles de pesos, posteriormente se dieron ampliaciones y traspasos netos de más 883.7 miles de pesos, obteniendo un presupuesto modificado de 10 millones 17.1 miles de pesos. De dicho importe se ejercieron 9 millones 39.2 miles de pesos, obteniendo un subejercido de 977.9 miles de pesos, lo que representó el 9.8 por ciento respecto al monto autorizado.

TRANSFERENCIAS, ASIGNACIONES, SUBSIDIOS Y OTRAS AYUDAS

Se tuvo un monto autorizado inicial para este capítulo por 648.6 miles de pesos, posteriormente se dieron traspasos netos de menos por 122 mil pesos, obteniendo un presupuesto modificado de 526.6 miles de pesos. De dicho importe se ejercieron 334.3 miles de pesos, obteniendo un subejercido de 192.3 miles de pesos, lo que representó el 36.5 por ciento respecto al monto autorizado.

BIENES MUEBLES, INMUEBLES E INTANGIBLES

Para este capítulo se autorizó inicialmente 4 millones 737.5 miles de pesos, posteriormente se dieron ampliaciones y traspasos netos de más por 1 millón 11.5 miles de pesos, con lo que se determinó un autorizado modificado de 5 millones 749 mil pesos. De dicho importe se ejercieron 5 millones 740.2 miles de pesos, obteniendo un subejercido de 8.8 miles de pesos, lo que representó el 0.2 por ciento respecto al monto autorizado.

DEUDA PÚBLICA

Se autorizó una ampliación para el pago de pasivos derivados de erogaciones devengadas y pendiente de pago del ejercicio anterior por un monto de 5 millones 220.2 miles de pesos, los cuales se ejercieron en su totalidad.

U P T

INFORMACIÓN PRESUPUESTAL

Universidad Politécnica de Tecámac
EGRESOS POR OBJETO DEL GASTO
(Miles de Pesos)

CAPÍTULO Y OBJETO DEL GASTO	P R E S U P U E S T O 2 0 1 8					
	PREVISTO	ASIGNACIONES Y/O AMPLIACIONES	REDUCCIONES Y/O DISMINUCIONES	TOTAL AUTORIZADO	EJERCIDO	VARIACIÓN
SERVICIOS PERSONALES	29,751.5	4,462.9	3,693.1	30,521.3	30,029.1	492.2
Sueldo Base	19,777.0	1,263.7	2,445.9	18,614.8	18,561.7	53.1
Prima Vacacional	1,107.2	513.8	454.4	1,166.6	1,166.6	
Aguinaldo	2,652.7	900.0	449.8	3,102.9	3,102.1	.8
Gratificación	761.9	343.8	13.5	1,092.2	929.6	162.6
Gratificación por Convenio	412.4	166.6	73.1	505.9	505.9	
Aportaciones de Servicio de Salud	1,776.4	326.8	58.9	2,044.3	2,031.7	12.6
Aportaciones al Sistema Solidario de Reparto	1,318.0	233.3	43.8	1,507.5	1,507.5	
Aportaciones del Sistema de Capitalización Individual	328.6	47.7	14.2	362.1	362.1	
Aportaciones para Financiar los Gastos Generales de Administración del ISSEMyM	177.6	15.3	15.2	177.7	177.7	.0
Aportaciones para Riesgo de Trabajo	215.7	51.1	8.3	258.5	258.5	
Seguros y Fianzas	28.2	6.1	.5	33.8	33.9	-.1
Cuotas para Fondo de Retiro	564.8			564.8	301.6	263.2
Seguro de Separación Individualizado	631.0	568.3	115.5	1,083.8	1,083.8	
Reconocimiento a Servidores Públicos		6.4		6.4	6.4	
MATERIALES Y SUMINISTROS	4,213.5	1,561.2	778.2	4,996.5	4,831.7	164.8
Materiales y Útiles de Oficina	687.6	93.6	35.8	745.4	732.3	13.1
Enseres de Oficina	52.5	.8	17.5	35.8	35.8	
Material y Útiles de Imprenta y Reproducción		.6		.6	.6	
Materiales y Útiles para el Procesamiento en Equipos y Bienes Informáticos	372.0	121.1	40.6	452.5	452.3	.2
Material de Información		.6		.6	.6	
Material y Enseres de Limpieza	691.7	103.0	107.5	687.2	687.1	.1
Material Didáctico						
Material para Identificación y Registro	63.0	208.7	62.3	209.4	126.7	82.7
Productos Alimenticios para Personas	80.0			80.0	75.4	4.6
Utensilios para el Servicio de Alimentación		3.0		3.0	3.0	
Productos Químicos, Farmacéuticos y de Laboratorios Adquiridos como Materia Prima		.3		.3	.3	
Productos de Cuero, Piel, Plástico y Hule Adquiridos como Materia Prima		2.3		2.3	2.4	-.1
Productos Minerales no Metálicos		.5		.5	.5	
Cemento y Productos de Concreto		.2		.2	.2	
Cal, Yeso y Productos de yeso		.3		.3	.3	
Madera y Productos de Madera		9.2		9.2	9.2	
Vidrio y Productos de Vidrio		6.8		6.8	6.8	
Material Eléctrico y Electrónico	869.0	131.1	30.7	969.4	966.0	3.4
Artículos Metálicos para Construcción	88.7	7.0	14.8	80.9	80.9	
Materiales Complementarios		81.3		81.3	81.3	
Materiales de Construcción	154.5	34.4	140.6	48.3	48.3	
Estructuras y Manufacturas para Todo Tipo de Construcción	88.7	164.4	49.2	203.9	203.9	
Plaguicidas, Abonos y Fertilizantes	206.0		176.0	30.0	30.0	
Medicinas y Productos Farmacéuticos	18.4			18.4	6.8	11.6
Materiales, Accesorios y Suministros Médicos		65.9		65.9	65.9	
Fibras, sintéticas, Hule, Plásticos y Derivados		13.3		13.3	13.3	
Combustibles, Lubricantes y Aditivos	409.6			409.6	409.5	.1
Vestuario y Uniformes	103.0	55.0	69.8	88.2	75.4	12.8
Prendas de Seguridad y Protección Personal	33.3		22.7	10.6	10.6	
Artículos Deportivos	103.0	246.1		349.1	348.8	.3
Productos Textil		.3		.3	.3	
Refacciones, Accesorios y Herramientas	82.4	43.9	10.7	115.6	115.6	
Refacciones y Accesorios Menores de Edificios		2.5		2.5	2.5	
Refacciones y Accesorios Menores de Mobiliario y Equipo de Administración		5.8		5.8	5.8	
Refacciones y Accesorios para Equipo de Cómputo	49.3	117.3		166.6	161.8	4.8
Refacciones y Accesorios Menores para Equipo de Transporte		8.7		8.7	7.5	1.2
Artículos para la Extinción de Incendios	60.8	31.6		92.4	62.4	30.0
Medidores de Agua		1.6		1.6	1.6	
SERVICIOS GENERALES	9,133.4	2,656.0	1,772.3	10,017.1	9,039.2	977.9
Servicio de Energía Eléctrica	312.0	176.2		488.2	488.2	
Gas						
Servicio de Agua	41.7	136.5		178.2	178.2	
Servicio de Telefonía Convencional	510.7	16.8		527.5	527.4	.1
Servicio de Telefonía Celular	54.0		12.3	41.7	39.5	2.2
Arendamiento de Vehículos	171.9	5.0	152.0	24.9	24.1	.8

CUENTA PÚBLICA DEL GOBIERNO, ORGANISMOS AUXILIARES Y AUTÓNOMOS DEL ESTADO DE MÉXICO 2018

CAPÍTULO Y OBJETO DEL GASTO	P R E S U P U E S T O 2 0 1 8					
	PREVISTO	ASIGNACIONES Y/O AMPLIACIONES	REDUCCIONES Y/O DISMINUCIONES	TOTAL AUTORIZADO	EJERCIDO	VARIACIÓN
Arrendamiento de Activos Intangibles		101.8		101.8	101.8	
Asesorías Asociadas a Convenios o Acuerdos	220.0			220.0	173.9	46.1
Capacitación	30.9	66.3		97.2	1.3	95.9
Servicios de Apoyo Administrativo y Fotocopiado	106.1			106.1	104.0	2.1
Impresiones de Documentos Oficiales para la Prestación de Servicios Públicos, Identificación, Formatos Administrativos y Fiscal	259.0	95.0	298.2	55.8	51.0	4.8
Servicios de Impresión de Documentos Oficiales		1.4		1.4	1.4	
Servicios de Vigilancia	1,320.0	73.8		1,393.8	1,393.8	
Servicios Profesionales	450.0	540.0	132.5	857.5	587.4	270.1
Servicios Bancarios y Financieros	216.9	6.4	117.1	106.2	105.9	.3
Seguros y Fianzas	400.0			400.0	388.3	11.7
Reparación y Mantenimiento de Inmuebles	515.0	785.0		1,300.0	1,298.4	1.6
Adaptación de Locales, Almacenes, Bodegas y Edificios	138.1	262.2	154.0	246.3	246.3	.0
Reparación, Mantenimiento e Instalación de Mobiliario y Equipo de Oficina	314.5		51.7	262.8	262.5	.3
Reparación, Instalación y Mantenimiento de Bienes Informáticos Microfilmación y Tecnologías	571.9	65.5	291.0	346.4	241.1	105.3
Reparación y Mantenimiento de Vehículos Terrestres, Aéreos y Lacustres	65.9	55.0	58.1	62.8	62.8	.0
Reparación, Instalación y Mantenimiento de Maquinaria, Equipo Instrumental y Diversos	219.9		111.7	108.2	81.4	26.8
Servicios de Lavandería, Limpieza e Higiene	588.0			588.0	583.9	4.1
Servicios de Fumigación	282.3	5.8	.3	287.8	287.8	
Gastos de Publicidad y Propaganda	853.2			853.2	518.8	334.4
Publicaciones Oficiales y de Información en General para Difusión		.3		.3	.3	
Transportación Aérea	31.9	5.0	21.6	15.3	15.3	
Gastos de Traslado por Vía Terrestre	6.0	3.7		9.7	9.7	
Gastos de Alimentación en Territorio Nacional	50.0	59.2		109.2	109.2	
Otros Servicios de Traslado y Hospedaje	182.7	.9		183.6	161.3	22.3
Gastos de Ceremonias Oficiales y de Orden Social	142.6	21.5	164.1			
Congresos y Convenciones	106.4	91.7	106.4	91.7	91.7	
Exposiciones y Ferias	53.2		53.2			
Otros Impuestos y Derechos	50.4	33.6	21.5	62.5	62.4	.1
Impuesto sobre Erogaciones por Remuneraciones al Trabajo Personal	815.0			815.0	766.1	48.9
Cuotas y Suscripciones	53.2	9.4	26.6	36.0	36.0	
Inscripciones y Arbitraje		38.0		38.0	38.0	
TRANSFERENCIAS, ASIGNACIONES, SUBSIDIOS Y OTRAS AYUDAS	648.6		122.0	526.6	334.3	192.3
Becas	420.5			420.5	334.3	86.2
Capacitación	106.1			106.1		106.1
Ayudas sociales a Actividades Científicas o Académicas	122.0		122.0			
BIENES MUEBLES, INMUEBLES E INTANGIBLES	4,737.5	3,328.7	2,317.2	5,749.0	5,740.2	8.8
Muebles y Enseres	794.7	592.1	130.7	1,256.1	1,255.2	.9
Bienes Informáticos	2,117.1	572.6	451.6	2,238.1	2,236.6	1.5
Otros Bienes Muebles		26.0	12.9	13.1	13.0	.1
Otros Equipos Eléctricos y Electrónicos de Oficina		123.3		123.3	123.3	
Equipo Deportivo		368.7	165.5	203.2	203.2	
Equipo de Foto, Cine y Grabación		10.0		10.0	10.0	
Maquinaria y Equipo Industrial	1,825.7	893.2	1,556.5	1,162.4	1,156.3	6.1
Sistemas de Aire Acondicionado, Calefacción y de Refrigeración Industrial y Comercial		34.6		34.6	34.5	.1
Equipos de Generación Eléctrica, Aparatos y Accesorios Eléctricos		347.5		347.5	347.5	
Herramientas, Maquina Herramientas y Equipo		310.7		310.7	310.7	
Software		50.0		50.0	49.9	.1
DEUDA PÚBLICA		5,220.2		5,220.2	5,220.2	
Por el Ejercicio Inmediato Anterior		1,141.0		1,141.0	1,141.0	
Por Ejercicios Anteriores		4,079.2		4,079.2	4,079.2	
T O T A L	48,484.5	17,229.0	8,682.8 #	57,030.7	55,194.7	1,836.0

INFORMACIÓN PROGRAMÁTICA

U P T

Universidad Politécnica de Tecámac
Gasto por Categoría Programática
Del 1 de Enero al 31 de Diciembre de 2018
(Miles de Pesos)

Concepto	Egresos					Subejercicio 6=(3 - 4)
	Aprobado	Ampliaciones/ (Reducciones)	Modificado	Devengado	Pagado	
	1	2	3=(1 + 2)	4	5	
Programas	48,484.5	3,326.0	51,810.5	49,974.5	49,287.2	1,836.0
Subsidios: Sector Social y Privado o Entidades Federativas y Municipios	-	-	-	-	-	-
Sujetos o Reglas de Operación			-			-
Otros Subsidios			-			-
Desempeño de las Funciones	48,484.5	3,326.0	51,810.5	49,974.5	49,287.2	1,836.0
Prestación de Servicios Públicos	48,484.5	3,326.0	51,810.5	49,974.5	49,287.2	1,836.0
Provisión de Bienes Públicos			-			-
Planeación, Seguimiento y Evaluación de Políticas Públicas			-			-
Promoción y Fomento			-			-
Regulación y Supervisión			-			-
Funciones de las Fuerzas Armadas (Únicamente Gobierno Federal)			-			-
Específicos			-			-
Proyectos de Inversión			-			-
Administrativos y de Apoyo	-	-	-	-	-	-
Apoyo al Proceso Presupuestario y para Mejorar la Eficiencia Institucional			-			-
Apoyo a la Función Pública y al Mejoramiento de la Gestión			-			-
Operaciones Ajenas			-			-
Compromisos	-	-	-	-	-	-
Obligaciones de Cumplimiento de Resolución Jurisdiccional			-			-
Desastres Naturales			-			-
Obligaciones	-	-	-	-	-	-
Pensiones y Jubilaciones			-			-
Aportaciones a la Seguridad Social			-			-
Aportaciones a Fondos de Estabilización			-			-
Aportaciones a Fondos de Inversión y Reestructura de Pensiones			-			-
Programa de Gasto Federalizado (Gobierno Federal)	-	-	-	-	-	-
Gasto Federalizado			-			-
Participaciones a Entidades Federativas y Municipios			-			-
Costo Financiero, Deuda o Apoyos a Deudores y Ahorradores de la Banca			-			-
Adeudos de Ejercicios Fiscales Anteriores		5,220.2	5,220.2	5,220.2	5,220.2	-
Total del Gasto	48,484.5	8,546.2	57,030.7	55,194.7	54,507.4	1,836.0

El Plan de Desarrollo del Estado de México 2017-2023, es un instrumento prospectivo con una visión hacia 2030. En él se concentran las bases para la elaboración de los programas sectoriales, especiales y regionales que delinearán de manera más puntual y detallada los pasos para el cumplimiento de los objetivos establecidos, así como los planes específicos de inversión que permitirán realizar la proyección de los recursos financieros. Este esfuerzo colectivo plasma los retos y desafíos de la agenda gubernamental con un profundo sentido de responsabilidad y con el compromiso de lograr un desarrollo democrático.

Gobierno Solidario

El Gobierno Estatal se ha planteado como visión ofrecer un elevado nivel de vida y una mayor igualdad de oportunidades, asumiendo su papel como Gobierno Solidario. Para ello, se han establecido objetivos apegados a la realidad de la Entidad, que delinearán la política social durante los próximos años y tendrán un impacto directo en el mejoramiento de las condiciones de desarrollo humano y social de los mexiquenses: Ser reconocido como el Gobierno de la Educación; Combatir la Pobreza; Mejorar la Calidad de Vida de los Mexiquenses mediante la Transformación Positiva de su Entorno y Alcanzar una Sociedad más igualitaria a través de la atención a grupos en situación de vulnerabilidad.

Financiamiento para el Desarrollo

El Gobierno Estatal requiere de recursos financieros para fomentar el desarrollo. Debido a las metas y objetivos que se han establecido, cada peso que se presupueste debe asignarse y gastarse de manera eficiente. Los recursos deben dirigirse a proyectos que causen el mayor impacto en el bienestar de los mexiquenses.

Universidad Politécnica de Tecámac
Egresos por Pilar y/o Eje Transversal
(Miles de Pesos)

PILAR Y/O EJE TRANSVERSAL	PREVISTO	P R E S U P U E S T O 2 0 1 8			VARIACIÓN		
		ASIGNACIONES Y/O AMPLIACIONES	REDUCCIONES Y/O DISMINUCIONES	TOTAL AUTORIZADO	EJERCIDO	IMPORTE	%
Gobierno Solidario	48,484.5	12,008.8	8,682.8	51,810.5	49,974.5	1,836.0	3.5
Financiamiento para el Desarrollo		5,220.2		5,220.2	5,220.2		
T O T A L	48,484.5	17,229.0	8,682.8	57,030.7	55,194.7	1,836.0	3.2
	=====	=====	=====	=====	=====	=====	

UPT

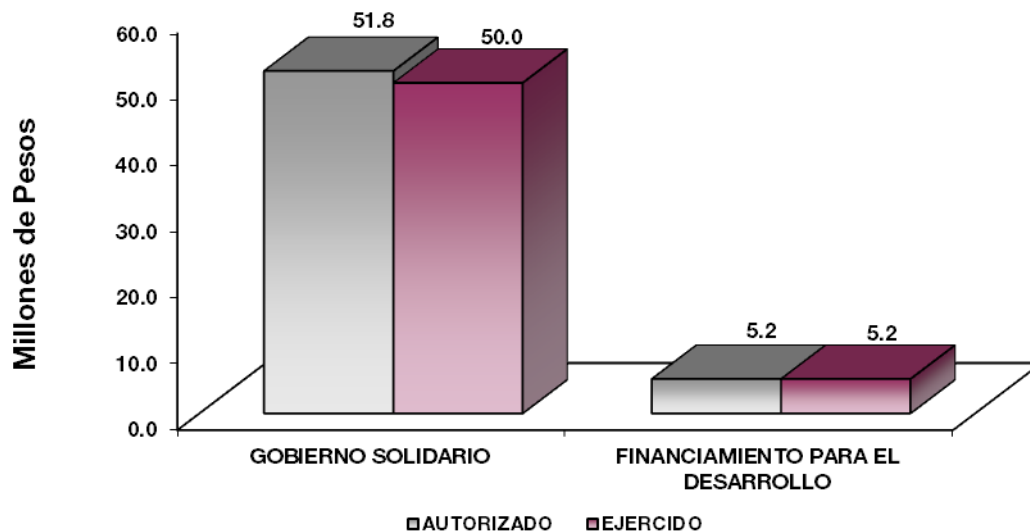

FINALIDAD

GOBIERNO

DESARROLLO SOCIAL

En esta finalidad se avanzará en la provisión de servicios a la población en materia de Protección Social, Educación, Salud y Vivienda y Servicios a la Comunidad, con lo que se apoyará fundamentalmente la consecución de las Metas Nacionales México Incluyente y México con Educación de Calidad.

El programa que desarrolló la Universidad Politécnica de Tecámac, buscó cumplir con los siguientes objetivos:

- Ampliar la cobertura de los servicios educativos, especialmente en el nivel medio superior y superior, bajo criterios de flexibilidad y pertinencia.
- Fortalecer la vinculación entre la educación media superior y superior en sus diversas modalidades, con las necesidades sociales y del aparato productivo de la Entidad.

Universidad Politécnica de Tecámac
Egresos por Programa
(Miles de Pesos)

PROGRAMA	PRESUPUESTO 2018			TOTAL AUTORIZADO	EJERCIDO	VARIACIÓN	
	PREVISTO	ASIGNACIONES Y/O AMPLIACIONES	REDUCCIONES Y/O DISMINUCIONES			IMPORTE	%
Educación Superior	44,792.5	11,986.9	8,660.9	48,118.5	46,383.7	1,734.8	3.6
Gestión de Política Educativa	63.0			63.0	62.9	.1	.2
Modernización de la Educación	3,629.0	21.9	21.9	3,629.0	3,527.9	101.1	2.8
Previsiones para el Pago de Adeudos de Ejercicios Fiscales Anteriores		5,220.2		5,220.2	5,220.2		
TOTAL	48,484.5	17,229.0	8,682.8	57,030.7	55,194.7	1,836.0	3.2

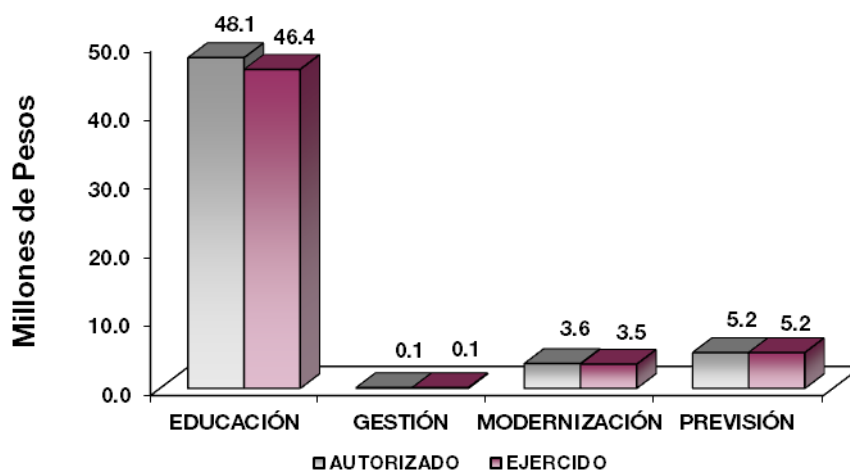

**AVANCE OPERATIVO-PROGRAMÁTICO Y PRESUPUESTAL
GOBIERNO SOLIDARIO**

DESARROLLO SOCIAL

EDUCACIÓN

02 05 03 01 EDUCACIÓN SUPERIOR

02 05 03 01 01 02 EDUCACIÓN SUPERIOR UNIVERSITARIA

Ampliar la cobertura de Educación Superior Universitaria, así como elevar de manera permanente la calidad y disminuir las divergencias entre oferta educativa, demanda y necesidades de desarrollo económico y social, es el objetivo principal de esta Universidad Politécnica de Tecámac; por lo que se establecieron las siguientes metas para el 2018:

Atender a la Matrícula de Educación Superior Universitaria. Para el ciclo escolar 2017-2018 se programó y logró la atención de 1 mil 950 estudiantes, cumpliendo la meta al 100 por ciento.

La matrícula atendida se distribuye de la siguiente manera: Licenciatura en Negocios Internacionales 653 de los cuales 422 son mujeres y 231 hombres, en Ingeniería Mecánica Automotriz 702 estudiantes de los cuales 21 mujeres y 681 hombres, Ingeniería en Tecnologías de Manufactura 79 estudiantes de los cuales 22 mujeres y 57 hombres, Ingeniería de Software 262 estudiantes de los cuales 60 mujeres y 202 hombres. Ingeniería Financiera 254 estudiantes de los cuales 141 son mujeres y 113 hombres.

Lograr que los Estudiantes Egresen en el Periodo Establecido. Para la Universidad Politécnica de Tecámac, sus Egresados representan la culminación de un esfuerzo conjunto realizado por los distintos espacios que la integran; gracias a la sólida preparación académica y al dominio de metodologías y técnicas innovadoras proporcionadas durante su proceso de formación, se convierten en la mejor carta de presentación de la institución hacia su entorno social, cultural y económico.

En este contexto, la actual administración refrenda su interés en fomentar institucionalmente este tipo de acciones con una visión eminentemente estratégica y de continuidad, a través del reconocimiento e impulso a la Atención y Seguimiento de los Egresados con el propósito de proporcionar servicios informativos-organizativos, y diversos apoyos a los procesos académicos mediante el desarrollo de estudios y proyectos, además de mantener el vínculo con los egresados en una perspectiva de integración a la comunidad universitaria más allá de sus muros.

La Institución cuenta ya con seis generaciones de egresados, en 2011 se tuvo en la primera generación, donde se contabilizaron 55 egresados de 110 que iniciaron, en 2012 se tuvo en la segunda generación de la que egresaron 50 alumnos, de 135 que iniciaron; en 2013 se implementaron dos nuevos programas educativos; Ingeniería en Software e Ingeniería Financiera con lo cual se tuvo en la tercera generación 70 alumnos de 169 que iniciaron; en 2014 se tuvo en la cuarta generación egresando 95 alumnos de 199 que iniciaron; en 2015 se tuvo en la quinta generación de 105 alumnos de 234 alumnos que iniciaron; en 2016, se tuvo en la sexta generación de la que egresaron 296 alumnos de 333 que iniciaron incrementando en gran medida el número de egresados de esta Universidad Politécnica de Tecámac.

En el 2017 la séptima generación egresaron 361 alumnos de 155 que se tenía previsto inicialmente y para el 2018 egresaron 200 estudiantes mismos que se programaron inicialmente cumpliendo la meta al 100 por ciento.

Coadyuvar a que los Egresados Obtengan su Título Profesional de Educación Superior. El proceso de titulación, es el procedimiento mediante el cual los alumnos, que han acreditado todas las asignaturas correspondientes al currículo de determinada licenciatura, podrán acceder a un título profesional, mediante el cumplimiento de algunos requisitos académicos, en los tiempos estipulados por el plan de estudios de la carrera de que se trate, para este ejercicio se programó y alcanzo que 188 egresados obtuvieran su título profesional en el periodo establecido, cumpliendo la meta establecida al 100 por ciento.

Certificar y/o Mantener Procesos. Establecer mecanismos administrativos y de gestión eficiente, que satisfagan las expectativas de los clientes internos y externos, asegurando la consistencia y la mejora continua de los procesos principales de esta institución mediante la certificación de los mismos bajo la normatividad ISO, la cual nos asegura una operatividad correcta. Es por eso que la Universidad Politécnica de Tecámac, en el año 2017 logró ratificar y migrar a la Certificación ISO 9001:2015; además logro ratificar la Certificación en ISO 14001:2015 y fortalecer con la adquisición de la NMX-R-025-SCFI-2016 en Igualdad laboral y No Discriminación lo que fortalecerá más nuestro Sistema de Gestión Integral de la Calidad, este último se logró mantener en el 2018 cumpliendo la meta al 100 por ciento.

Capacitar y Actualizar al Personal Docente. Esta tarea responde a las necesidades de capacitación del personal docente de la Universidad, la meta permite medir el número de docentes capacitados durante el año. Se programó la asistencia de 85 docentes a cursos de capacitación, por lo que se logró capacitar el 100 por ciento de la meta programada inicialmente, esto con el fin de que todo el personal se capacite en el modelo educativo basado en competencias profesionales, así como en los procesos administrativos que permitan la buena operación de la universidad. Algunos de los cursos a los que han asistido son: Curso de Modelo Basado en Competencias, esto con el fin de tener personal docente actualizado en su área y ser más competitivo en el ámbito laboral.

Capacitar al Personal Directivo y Administrativo. Esta tarea responde a las necesidades de capacitación del personal directivo y administrativo de la Universidad, la meta permite medir el número de personas capacitadas durante el año. Se programó y se logró la asistencia de 23 personas, obteniendo el 100 por ciento de la meta programada, se capacitaron con el fin de que el personal directivo y administrativo obtengan amplio conocimiento en los procesos administrativos que les permita la buena operación de la universidad y contar con personal actualizado en el área y ser más competitivo en el ámbito laboral.

Realizar Acciones Culturales y Deportivas. La Universidad, promueve a todos sus alumnos la cultura y el deporte a través de las diferentes actividades como la educación física y cultura. Como complemento del profesionista se realizaron las siguientes acciones: Fomentar mediante el arte y la Cultura, la conciencia de nuestra nacionalidad y diversidad cultural, con sentido de identidad y respeto a los valores humanos. Promover la participación politécnica en festivales, reuniones y otros eventos de carácter artístico o cultural, nacionales e internacionales. La Cultura Física se practica tomando en cuenta la actividad física, la recreación y el deporte a través de programas permanentes y sistemáticos que apoyen la formación de los alumnos, con la finalidad de que nuestros alumnos sean más sanos, competentes y competitivos, con un amplio potencial de trabajo en equipo que se refleje en un mayor desarrollo social y humano, en una integración comunitaria, que estimule un mejoramiento de las condiciones de vida y que genere deportistas de excelencia nacional e internacional.

Con estas acciones la meta programada de 18 acciones se logró al 100 por ciento.

Evaluar al Personal Docente con la Finalidad de Encontrar Áreas de Oportunidad para Mejorar su Desempeño En la evaluación de las competencias docentes, como en el caso de las correspondientes al aprendizaje, existe la necesidad de distinguir el nivel cognitivo, procedimental y actitudinal de los docentes, estos se logran en base a una evaluación apropiada. Lo deseable es que la evaluación, por su propia naturaleza señale los aspectos claves que no imponga arbitrariamente una sola manera de responder a los retos que plantea una docencia efectiva, comprensiva y consciente del papel de la afectividad.

Un elemento importante a destacar es el conocimiento que se obtuvo en experiencias de evaluación del desempeño docente, que desde la planeación consideren el uso de los resultados de la evaluación sirva para la formación continua del profesorado, por lo tanto la comunicación de los resultados de la evaluación sirva a cada uno de los docentes, para mejorar su actividad de docencia. El impulso a lograr un enfoque de las competencias en el ámbito educativo puede ser una segunda oportunidad para avanzar en esta dirección. Para 2018 se evaluarán a 90 docentes, mismos que se programaron inicialmente cumpliendo la meta al 100 por ciento.

Atender a los Estudiantes de Nuevo Ingreso de Educación Superior Universitaria. En la Universidad Politécnica de Tecámac nos hemos comprometido a ofrecer un servicio educativo de calidad que corresponda a las necesidades del entorno, orientado hacia el aprendizaje significativo de nuestro cliente principal "El Estudiante".

Es por ello que durante el ciclo escolar 2017-2018 se programó y se logró la atención de a 500 alumnos de nuevo ingreso, cumpliendo la meta al 100 por ciento.

Realizar Proyectos Emprendedores en Educación Superior Universitaria. Los estudiantes de la Universidad Politécnica de Tecámac desarrollan proyectos a través de una idea que, por diversas razones, despierta en una o más personas el interés suficiente como para embarcarse en un arduo e incierto viaje, el cual tiene como objetivo hacer realidad dicha idea. En la actualidad, gracias a las posibilidades que brinda la tecnología, no siempre es necesario contar con dinero para emprender un negocio; pero ciertos elementos, tales como la voluntad, la perseverancia y la determinación, siguen siendo indispensables. Es por ello que se programaron y se lograron 65 proyectos para el 2018 cumpliendo el 100 por ciento de lo establecido inicialmente.

Contactar Egresados en Educación Superior Universitaria para Identificar la Características de su Ubicación en el Campo Laboral, así como la Pertinencia de su Formación Académica. Con el fin de dar seguimiento a nuestros Egresados y establecer vínculos de comunicación permanente, la Universidad Politécnica de Tecámac desarrolló una herramienta tecnológica que facilite los procesos de interacción entre ambas partes. Dicho Sistema de Información para Egresados (SIE) comprende: Facilitar herramientas tecnológicas a los egresados para actualizar permanentemente su hoja de vida; Facilitar estrategias de comunicación; Acceder a Ofertas Laborales, publicadas por el programa o empresas; Permitir a la Universidad medir y evaluar el posicionamiento de sus egresados en el mercado laboral y dar cuenta de ello, la meta se logró al contactar a 35 egresados cumpliendo el 100 por ciento de lo programado.

Realizar Acciones para Impulsar la Internalización En este sentido, la Universidad Politécnica de Tecámac se ha dado a la tarea de promover la movilidad internacional de Estudiantes y Docentes logrando alcanzar el 100 por ciento la meta programada.

Desarrollar Proyectos de Investigación. La investigación es un proceso permanente para lograr conocimientos, y avanzar en el desarrollo de la ciencia. Un proyecto concreto de investigación tiene como objeto avanzar un paso comprobable en este camino, es decir a partir de la situación presente generar nuevo saber. Es por ello que en la Universidad Politécnica de Tecámac estamos convencidos de desarrollar proyectos de investigación, los cuales traerán beneficios a los estudiantes, docentes y sociedad en general. Logrando así que en 2018 se desarrollaron 4 nuevos proyectos cumpliendo la meta la 100 por ciento.

02 05 06 01 GESTIÓN DE POLÍTICAS EDUCATIVAS

02 05 06 01 02 04 VINCULACIÓN CON EL SECTOR PRODUCTIVO

Firmar Nuevos Convenios con los Sectores Público, Privado y Social. Esta función permite que los alumnos puedan realizar viajes de estudio, visitas de práctica y estancias con el sector productivo y social, en el año 2018 se programaron y lograron 30 convenios con empresas cumpliendo al 100 por ciento lo establecido inicialmente. El impacto se manifiesta en que los alumnos puedan incorporarse a la estadía sin contratiempo de acuerdo a su perfil profesional, también se estableció un nuevo programa para 2018 en el cual se llevó a cabo con la finalidad de tener un número de acciones de vinculación con distintas empresas e instituciones del sector productivo.

Integrar Estudiantes al Programa de Educación Dual. La modalidad dual es un proceso de formación que los estudiantes realizan en dos entornos de aprendizaje: el académico y el laboral. Este proceso rompe con las formas tradicionales de enseñanza, pues desarticula la imagen del docente como única fuente de conocimiento e instaura un modelo más dinámico de aprendizaje. El estudiante debe aplicar principios de autonomía, responsabilidad y autogestión al enfrentarse a estos dos ámbitos: el institucional académico y el campo laboral (la empresa formadora), cuyo propósito principal está orientado a un proceso integral a través de una alianza estratégica entre la universidad de enseñanza y la empresa.

En este sentido, los dos ámbitos interactúan de manera coordinada para garantizar el desarrollo no sólo de las competencias profesionales del estudiante sino además las habilidades de análisis crítico, creatividad y visión innovadora. De este modo, el sistema dual cuenta con un actor central que es el aprendiz, quien se

apoya en las orientaciones de un tutor académico y de un instructor en la empresa para el desempeño de diversas tareas prácticas en las que aplica sus conocimientos teóricos siguiendo un “Plan de Formación en la Empresa”, plan que debe ser elaborado con el acuerdo de la universidad y los docentes académicos.

La dualidad academia y empresa convierte a la segunda en un nuevo espacio de aprendizaje fundado en la práctica, donde el estudiante aprende de situaciones y problemas reales que se presentan en el puesto de trabajo y aplica de manera eficaz sus conocimientos teóricos para resolver dilemas y transformar una realidad dinámica por medio de micro proyectos. En 2018 la Universidad programó 30 alumnos en el sistema Dual, el cual se cumplió al 100 por ciento de lo programado.

Realizar Acciones de Vinculación con los Sectores Público Privado y Social La Universidad Politécnica de Tecámac establece Firma de Convenios con los Sectores Público, Privado y Social, con la finalidad de ofrecer a los Estudiantes un amplio abanico de oportunidades para desarrollarse profesionalmente en los ámbitos Teórico-Práctico. Durante el ejercicio se realizaron 3 acciones que permitieron que los estudiantes se desarrollaran profesionalmente cumpliendo con la meta al 100 por ciento.

02 05 06 02 MODERNIZACIÓN DE LA EDUCACIÓN

02 05 06 02 01 01 FORTALECIMIENTO DE LA CALIDAD EDUCATIVA

Impartir el Idioma Inglés en Estudiantes de Educación Superior. En la Universidad Politécnica de Tecámac, el aprendizaje de lenguas extranjeras se ha impulsado siempre desde su creación. En el Programa de Desarrollo Institucional 2017-2023, manifiesta que una de las mayores exigencias que el entorno plantea a las instituciones educativas para incrementar el conocimiento y competitividad de sus estudiantes, es la enseñanza de una segunda lengua; razón por la cual la Universidad se propuso incorporar el aprendizaje de inglés en todos sus programas y niveles educativos. Logrando así que los 1 mil 950 estudiantes sean competentes y dominen el idioma inglés cumpliendo al 100 por ciento con la meta programada.

02 05 06 02 01 04 TECNOLOGÍA APLICADA A LA EDUCACIÓN

Destinar Equipo de Cómputo en el Proceso de Enseñanza-Aprendizaje en Educación Superior. En la incorporación de tecnologías al proceso educativo se hace indispensable revisar elementos organizacionales que definan los roles de los agentes del proceso y componentes técnicos, comunicativos y pedagógicos. En este tipo de ambientes, la acción educativa debe ser delineada institucionalmente, en el caso de la Universidad, el estudiante es el centro del proceso de enseñanza aprendizaje, donde éste, debe asumir, apropiar y construir su conocimiento, es aquí donde identificado su rol, se convierte en un agente reflexivo, activo e investigador, que ejercite además el trabajo cooperativo y colaborativo, como ser humano tiene una responsabilidad social. En 2018 se alcanzó contar con 290 equipos de escritorio, lo que nos permitió proporcionar una computadora por estudiante.

02 05 06 02 01 05 CONVIVENCIA ESCOLAR SIN VIOLENCIA

Realizar Acciones para la Prevención de la Violencia Escolar de Educación Superior. En la Universidad Politécnica de Tecámac, se promueven acciones preventivas, y de atención en casos de maltrato entre iguales, con actividades puntuales enmarcadas en valores democráticos, en la mediación de conflictos, de convivencia pacífica, de la cultura de la legalidad, del fomento de la tolerancia y la empatía. Así mismo se informa a la comunidad educativa y sociedad en general sobre una realidad que debe erradicarse desde distintos frentes como lo es la violencia escolar en sus diversas connotaciones, en particular el fenómeno del Bullying. Promoviendo una cultura de la denuncia y atendiendo de manera puntual y pertinente los casos de maltrato, hostigamiento, intimidación psicológica y/o física permanente entre alumnos y alumnas. Aplicando un Plan de Convivencia Escolar en la Institución, estamos seguros de lograr una erradicación de

la violencia, por ello para el 2018 se programaron y se realizaron 10 acciones dando cumplimiento al 100 por ciento de la meta.

Realizar Acciones para la Igualdad de Trato y Oportunidades entre las Mujeres y Hombres. La Universidad Politécnica de Tecámac, promueve la equidad de género al interior de su comunidad, atendiendo de manera directa todas las dificultades a las que se enfrentan las mujeres y hombres. Esto significa impulsar acciones, programas y políticas institucionales diseñadas específicamente para generar cambios positivos en las relaciones de género, y no apostar a cambios inerciales que llevarían, sin duda, mucho más tiempo de lo deseado. Es por ello que en el año 2018 se realizaron 10 acciones en favor de la equidad de género, cumpliendo al 100 por ciento la meta.

Universidad Politécnica de Tecámac Avance Operativo - Programático y Presupuestal Enero - Diciembre de 2018														
										M E T A S			PRESUPUESTO 2018	
													(Miles de Pesos)	
FIN	FUN	SUB	PG	SP	Pr	DESCRIPCIÓN	UNIDAD DE MEDIDA	PROGR-MADO	ALCAN-ZADO	AVANCE %	AUTORIZADO ANUAL	EJERCIDO	%	
						GOBIERNO SOLIDARIO								
						DESARROLLO SOCIAL								
						EDUCACIÓN								
02	05	03	01			EDUCACIÓN SUPERIOR					48,118.5	46,383.7	96.4	
02	05	03	01	01	02	EDUCACIÓN SUPERIOR UNIVERSITARIA					48,118.5	46,383.7	96.4	
						Atender a la Matricula de Educación Superior Universitaria	Estudiante	1,950	1,950	100				
						Lograr que los Estudiantes Egresen en el Periodo Establecido	Estudiante	200	200	100				
						Coadyuvar a que los Egresados Obtengan su Título Profesional de Educación Superior	Documento	188	188	100				
						Certificar y/o Mantener Procesos	Certificado	1	1	100				
						Capacitar y Actualizar al Personal Docente	Docente	85	85	100				
						Capacitar al Personal Directivo y Administrativo	Persona	23	23	100				
						Realizar Acciones Culturales y Deportivas	Acción	18	18	100				
						Evaluar al Personal Docente con la Finalidad de Encontrar Áreas de Oportunidad para Mejorar su Desempeño	Docente	90	90	100				
						Atender a los Estudiantes de Nuevo Ingreso de Educación Superior Universitaria	Estudiante	500	500	100				
						Realizar Proyectos Emprendedores en Educación Superior Universitaria	Proyecto	65	65	100				
						Contactar Egresados en Educación Superior Universitaria para Identificar las Características de su Ubicación en el Campo Laboral, así como la Pertinencia de su Formación Académica	Egresado	35	35	100				
						Realizar Acciones para Impulsar la Internacionalización	Acción	1	1	100				
						Desarrollar Proyectos de Investigación	proyecto	4	4	100				
02	05	06	01			GESTIÓN DE LAS POLÍTICAS EDUCATIVAS					63.0	62.9	99.8	
02	05	06	01	02	04	VINCULACIÓN CON EL SECTOR PRODUCTIVO					63.0	62.9	99.8	
						Firmar Nuevos Convenios con los Sectores Público, Privado y Social	Convenio	30	30	100				
						Integrar Estudiantes al Programa de Educación Dual	Estudiante	30	30	100				
						Realizar Acciones de Vinculación con los Sectores Público, Privado y Social	Acción	3	3	100				
02	05	06	02			MODERNIZACIÓN DE LA EDUCACIÓN					3,629.0	3,527.9	231.4	
02	05	06	02	01	01	FORTALECIMIENTO DE LA CALIDAD EDUCATIVA					3,042.9	2,998.3	98.5	
						Impartir el Idioma Inglés a los Estudiantes en Educación Superior	Estudiante	1,950	1,950	100				

CUENTA PÚBLICA DEL GOBIERNO, ORGANISMOS AUXILIARES Y AUTÓNOMOS DEL ESTADO DE MÉXICO 2018

						M E T A S			PRESUPUESTO 2018 (Miles de Pesos)				
FIN	FUN	SUB	PG	SP	Pr	DESCRIPCIÓN	UNIDAD DE MEDIDA	PROGRA- MADO	ALCAN- ZADO	AVANCE %	AUTORIZADO ANUAL	EJERCIDO	%
02	05	06	02	01	04	TECNOLOGÍA APLICADA A LA EDUCACIÓN					531.3	509.3	95.9
						Destinar Equipo de Cómputo al Proceso de Enseñanza-Aprendizaje en Educación Superior	Equipo de Cómputo	290	290	100			
02	05	06	02	01	05	CONVIVENCIA ESCOLAR SIN VIOLENCIA					54.8	20.3	37.0
						Realizar Acciones para la Prevencion de la Violencia Escolar de Educación Superior	Acción	10	10	100			
						Realizar Acciones para la Igualdad de Trato y Oportunidades entre las Mujeres y Hombres	Acción	10	10	100			
						FINANCIAMIENTO PARA EL DESARROLLO							
						OTRAS NO CLASIFICADAS EN FUNCIONES ANTERIORES							
04	04	01	01			PREVISIONES PARA EL PAGO DE ADEUDOS DE EJERCICIOS FISCALES ANTERIORES					5,220.2	5,220.2	100.0
04	04	01	01	01	01	PASIVOS DERIVADOS DE EROGACIONES DEVENGADAS Y PENDIENTES DE EJERCICIOS ANTERIORES					5,220.2	5,220.2	100.0
						Registrar el Pago de Adeudos de Ejercicios Fiscales Anteriores	Documento	1	1	100			
T O T A L											<u>57,030.7</u>	<u>55,194.7</u>	<u>96.8</u>
											=====	=====	

ANEXOS ESTABLECIDOS EN DIFERENTES ORDENAMIENTOS

U P T

**Relación de Bienes Inmuebles que Componen el Patrimonio
Cuenta Pública al 31 de Diciembre de 2018
(Miles de Pesos)**

Ente Público: Universidad Politécnica de Tecámac

Código	Descripción de Bienes Inmuebles	* Valor en Libros
	Edificios No Habitacionales	62,870.2
	Construcciones en Proceso	15,858.5
	TOTAL	78,728.7

**Relación de Bienes Muebles que Componen el Patrimonio
Cuenta Pública al 31 de Diciembre de 2018
(Miles de Pesos)**

Ente Público: Universidad Politécnica de Tecámac

Código	Descripción de Bienes Muebles	Valor en Libros
	Mobiliario y Equipo de Administración	21,682.6
	Mobiliario y Equipo Educativo y Recreativo	5,936.8
	Vehículos de Transporte	2,376.5
	Maquinaria, Otros Equipos y Herramientas	36,967.9
	T O T A L	66,963.8

Universidad Politécnica de Tecámac
Cuenta Pública al 31 de Diciembre de 2018

Relación de Cuentas Bancarias Productivas Específicas

Fondo, Programa o Convenio	Datos de la Cuenta Bancaria	
	Institución Bancaria	Número de Cuentas *
Ingresos Propios	BBVA Bancomer	136
Subsidio Estatal	BBVA Bancomer	811
Programa Emergente de la Matrícula en la Educación Superior (PROEMES)	BBVA Bancomer	161
Subsidio Federal	BBVA Bancomer	202
Fondo de Aportaciones Múltiple (FAM)	BBVA Bancomer	428
Programa para el Desarrollo Profesional Docentes (PRODEP 2016)	BBVA Bancomer	515
Subsidio Federal 2017	BBVA Bancomer	202
Subsidio Estatal 2017	BBVA Bancomer	229
Fortalecimiento de la Calidad Educativa (PFCE 2017)	BBVA Bancomer	95
Programa para el Desarrollo Profesional Docentes (PRODEP 2017)	BBVA Bancomer	811
Subsidio Estatal 2018	BBVA Bancomer	608
Subsidio Federal 2018	BBVA Bancomer	659
AMSDE 2018	BBVA Bancomer	119

**FORMATOS PARA EL CUMPLIMIENTO
DE LA LEY DE DISCIPLINA FINANCIERA
DE LAS ENTIDADES FEDERATIVAS
Y LOS MUNICIPIOS**

U P T

Universidad Politécnica de Tecámac Estado de Situación Financiera Detallado - LDF Al 31 de Diciembre de 2018 y 2017 (Cifras en Miles de Pesos)					
Concepto	2018	2017	Concepto	2018	2017
ACTIVO			PASIVO		
Activo Circulante			Pasivo Circulante		
a. Efectivo y Equivalentes (a=a1+a2+a3+a4+a5+a6+a7)	9,286.1	16,584.4	a. Cuentas por Pagar a Corto Plazo (a=a1+a2+a3+a4+a5+a6+a7+a8+a9)	4,956.5	9,420.7
a1) Efectivo			a1) Servicios Personales por Pagar a Corto Plazo		
a2) Bancos/Tesorería	9,286.1	16,584.4	a2) Proveedores por Pagar a Corto Plazo	809.0	298.9
a3) Bancos/Dependencias y Otros			a3) Contratistas por Obras Públicas por Pagar a Corto Plazo		
a4) Inversiones Temporales (Hasta 3 Meses)			a4) Participaciones y Aportaciones por Pagar a Corto Plazo		
a5) Fondos con Afectación Específica			a5) Transferencias Otorgadas por Pagar a Corto Plazo		
a6) Depósitos de Fondos de Terceros en Garantía y/o Administración			a6) Intereses, Comisiones y Otros Gastos de la Deuda Pública por Pagar a Corto Plazo		
a7) Otros Efectivos y Equivalentes			a7) Retenciones y Contribuciones por Pagar a Corto Plazo	172.7	984.1
b. Derechos a Recibir Efectivo o Equivalentes (b=b1+b2+b3+b4+b5+b6+b7)	3,132.0	1,110.7	a8) Devoluciones de la Ley de Ingresos por Pagar a Corto Plazo		
b1) Inversiones Financieras de Corto Plazo			a9) Otras Cuentas por Pagar a Corto Plazo	3,974.8	8,137.7
b2) Cuentas por Cobrar a Corto Plazo	3,132.0	1,110.7	b. Documentos por Pagar a Corto Plazo (b=b1+b2+b3)	0.0	0.0
b3) Deudores Diversos por Cobrar a Corto Plazo			b1) Documentos Comerciales por Pagar a Corto Plazo		
b4) Ingresos por Recuperar a Corto Plazo			b2) Documentos con Contratistas por Obras Públicas por Pagar a Corto Plazo		
b5) Deudores por Anticipos de la Tesorería a Corto Plazo			b3) Otros Documentos por Pagar a Corto Plazo		
b6) Préstamos Otorgados a Corto Plazo			c. Porción a Corto Plazo de la Deuda Pública (c=c1+c2)	0.0	0.0
b7) Otros Derechos a Recibir Efectivo o Equivalentes a Corto Plazo			c1) Porción a Corto Plazo de la Deuda Pública		
c. Derechos a Recibir Bienes o Servicios (c=c1+c2+c3+c4+c5)	0.0	0.0	c2) Porción a Corto Plazo de Arrendamiento Financiero		
c1) Anticipo a Proveedores por Adquisición de Bienes y Prestación de Servicios a Corto Plazo			d. Títulos y Valores a Corto Plazo		
c2) Anticipo a Proveedores por Adquisición de Bienes Inmuebles y Muebles a Corto Plazo			e. Pasivos Diferidos a Corto Plazo (e=e1+e2+e3)	0.0	0.0
c3) Anticipo a Proveedores por Adquisición de Bienes Intangibles a Corto Plazo			e1) Ingresos Cobrados por Adelantado a Corto Plazo		
c4) Anticipo a Contratistas por Obras Públicas a Corto Plazo			e2) Intereses Cobrados por Adelantado a Corto Plazo		
c5) Otros Derechos a Recibir Bienes o Servicios a Corto Plazo			e3) Otros Pasivos Diferidos a Corto Plazo		
d. Inventarios (d=d1+d2+d3+d4+d5)	0.0	0.0	f. Fondos y Bienes de Terceros en Garantía y/o Administración a Corto Plazo (f=f1+f2+f3+f4+f5+f6)	0.0	0.0
d1) Inventario de Mercancías para Venta			f1) Fondos en Garantía a Corto Plazo		
d2) Inventario de Mercancías Terminadas			f2) Fondos en Administración a Corto Plazo		
d3) Inventario de Mercancías en Proceso de Elaboración			f3) Fondos Contingentes a Corto Plazo		
d4) Inventario de Materias Primas, Materiales y Suministros para Producción			f4) Fondos de Fideicomisos, Mandatos y Contratos Análogos a Corto Plazo		
d5) Bienes en Tránsito			f5) Otros Fondos de Terceros en Garantía y/o Administración a Corto Plazo		
e. Almacenes			f6) Valores y Bienes en Garantía a Corto Plazo		
f. Estimación por Pérdida o Deterioro de Activos Circulantes (f=f1+f2)	0.0	0.0	g. Provisiones a Corto Plazo (g=g1+g2+g3)	0.0	0.0
f1) Estimaciones para Cuentas Incobrables por Derechos a Recibir Efectivo o Equivalentes			g1) Provisión para Demandas y Juicios a Corto Plazo		
f2) Estimación por Deterioro de Inventarios			g2) Provisión para Contingencias a Corto Plazo		
g. Otros Activos Circulantes (g=g1+g2+g3+g4)	0.0	0.0	g3) Otras Provisiones a Corto Plazo		
g1) Valores en Garantía			h. Otros Pasivos a Corto Plazo (h=h1+h2+h3)	0.0	0.0
g2) Bienes en Garantía (Excluye Depósitos de Fondos)			h1) Ingresos por Clasificar		
g3) Bienes Derivados de Embargos, Decomisos, Aseguramientos y Dación en Pago			h2) Recaudación por Participar		
g4) Adquisición con Fondos de Terceros			h3) Otros Pasivos Circulantes		
IA. Total de Activos Circulantes (IA = a + b + c + d + e + f + g)	12,418.1	17,695.1	IIA. Total de Pasivos Circulantes (IIA = a + b + c + d + e + f + g + h)	4,956.5	9,420.7
Activo No Circulante			Pasivo No Circulante		
a. Inversiones Financieras a Largo Plazo			a. Cuentas por Pagar a Largo Plazo		
b. Derechos a Recibir Efectivo o Equivalentes a Largo Plazo			b. Documentos por Pagar a Largo Plazo		
c. Bienes Inmuebles, Infraestructura y Construcciones en Proceso	78,728.7	78,728.7	c. Deuda Pública a Largo Plazo		
d. Bienes Muebles	66,963.8	63,221.3	d. Pasivos Diferidos a Largo Plazo		
e. Activos Intangibles			e. Fondos y Bienes de Terceros en Garantía y/o en Administración a Largo Plazo		
f. Depreciación, Deterioro y Amortización Acumulada de Bienes	-33,679.6	-25,929.8	f. Provisiones a Largo Plazo		
g. Activos Diferidos			IIIB. Total de Pasivos No Circulantes (IIIB = a + b + c + d + e + f)	0.0	0.0
h. Estimación por Pérdida o Deterioro de Activos no Circulantes			II. Total del Pasivo (II = IIA + IIIB)	4,956.5	9,420.7
i. Otros Activos no Circulantes			HACIENDA PÚBLICA/PATRIMONIO		
IB. Total de Activos No Circulantes (IB = a + b + c + d + e + f + g + h + i)	112,012.9	116,020.2	IIIA. Hacienda Pública/Patrimonio Contribuido (IIIA = a + b + c)	0.0	0.0
I. Total del Activo (I = IA + IB)	124,431.0	133,715.3	a. Aportaciones		
			b. Donaciones de Capital		
			c. Actualización de la Hacienda Pública/Patrimonio		
			IIIB. Hacienda Pública/Patrimonio Generado (IIIB = a + b + c + d + e)	119,474.5	124,294.6
			a. Resultados del Ejercicio (Ahorro/ Desahorro)	-4,839.5	1,535.7
			b. Resultados de Ejercicios Anteriores	124,314.0	122,758.9
			c. Revalúos		
			d. Reservas		
			e. Rectificaciones de Resultados de Ejercicios Anteriores		
			IIIC. Exceso o Insuficiencia en la Actualización de la Hacienda Pública/Patrimonio (IIIC=a+b)	0.0	0.0
			a. Resultado por Posición Monetaria		
			b. Resultado por Tenencia de Activos no Monetarios		
			III. Total Hacienda Pública/Patrimonio (III = IIIA + IIIB + IIIC)	119,474.5	124,294.6
			IV. Total del Pasivo y Hacienda Pública/Patrimonio (IV = II + III)	124,431.0	133,715.3

CUENTA PÚBLICA DEL GOBIERNO, ORGANISMOS AUXILIARES Y AUTÓNOMOS DEL ESTADO DE MÉXICO 2018

Universidad Politécnica de Tecámac Informe Analítico de la Deuda Pública y Otros Pasivos - LDF Al 31 de Diciembre de 2017 y 2018							
Denominación de la Deuda Pública y Otros Pasivos (c)	Saldo al 31 de diciembre de 2017 (d)	Disposiciones del Periodo (e)	Amortizaciones del Periodo (f)	Revaluaciones, Reclasificaciones y Otros Ajustes (g)	Saldo Final del Periodo (h) h=d+e-f+g	Pago de Intereses del Periodo (i)	Pago de Comisiones y demás Costos Asociados Durante el Periodo (j)
1. Deuda Pública (1=A+B)	0.0	0.0	0.0	0.0	0.0		
A. Corto Plazo (A=a1+a2+a3)	0.0	0.0	0.0	0.0	0.0		
a1) Instituciones de Crédito							
a2) Títulos y Valores							
a3) Arrendamientos Financieros							
B. Largo Plazo (B=b1+b2+b3)	0.0	0.0	0.0	0.0	0.0		
b1) Instituciones de Crédito							
b2) Títulos y Valores							
b3) Arrendamientos Financieros							
2. Otros Pasivos	9,420.7				4,956.5		
3. Total de la Deuda Pública y Otros Pasivos (3=1+2)	9,420.7	0.0	0.0	0.0	4,956.5		
4. Deuda Contingente 1 (informativo)	0.0	0.0	0.0	0.0	0.0		
A. Deuda Contingente 1							
B. Deuda Contingente 2							
C. Deuda Contingente XX							
5. Valor de Instrumentos Bono Cupón Cero 2 (Informativo)	0.0	0.0	0.0	0.0	0.0		
A. Instrumento Bono Cupón Cero 1							
B. Instrumento Bono Cupón Cero 2							
C. Instrumento Bono Cupón Cero XX							

1 Se refiere a cualquier Financiamiento sin fuente o garantía de pago definida, que sea asumida de manera solidaria o subsidiaria por las Entidades Federativas con sus Municipios, organismos descentralizados y empresas de participación estatal mayoritaria y fideicomisos, locales o municipales, y por los Municipios con sus respectivos organismos descentralizados y empresas de participación municipal mayoritaria.
 2 Se refiere al valor del Bono Cupón Cero que respalda el pago de los créditos asociados al mismo (Activo).

Obligaciones a Corto Plazo (k)	Monto Contratado (l)	Plazo Pactado (m)	Tasa de Interés (n)	Comisiones y Costos Relacionados (o)	Tasa Efectiva (p)
6. Obligaciones a Corto Plazo (Informativo)					
A. Crédito 1					
B. Crédito 2					
C. Crédito XX					

UPT

Universidad Politécnica de Tecámac Informe Analítico de Obligaciones Diferentes de Financiamientos Al 31 de Diciembre de 2018 (Miles de Pesos)										
Denominación de las Obligaciones Diferentes de Financiamiento (c)	Fecha del Contrato (d)	Fecha de Inicio de Operación del Proyecto (e)	Fecha de Vencimiento (f)	Monto de la Inversión Pactado (g)	Plazo Pactado (h)	Monto Promedio Mensual del Pago de la Contraprestación (i)	Monto Promedio Mensual del Pago de la Contraprestación Correspondiente al Pago de Inversión (j)	Monto Pagado de la Inversión al XX de XXXX de 20XX (k)	Monto Pagado de la Inversión Actualizado al XX de XXXX de 20XX (l)	Saldo Pendiente por Pagar de la Inversión al XX de XXXX de 20XX (m = g - l)
A. Asociaciones Público Privadas (APP's) (A=a+b+c+d)				0.0		0.0	0.0			0.0
a) APP 1										0.0
b) APP 2										0.0
c) APP 3										0.0
d) APP XX										0.0
B. Otros Instrumentos (B=a+b+c+d)				0.0		0.0	0.0			0.0
a) Otro Instrumento 1										0.0
b) Otro Instrumento 2										0.0
c) Otro Instrumento 3										0.0
d) Otro Instrumento XX										0.0
C. Total de Obligaciones Diferentes de Financiamiento (C=A+B)				0.0		0.0	0.0			0.0

CUENTA PÚBLICA DEL GOBIERNO, ORGANISMOS AUXILIARES Y AUTÓNOMOS DEL ESTADO DE MÉXICO 2018

Universidad Politécnica de Tecámac
Balance Presupuestario
Del 1 de Enero al 31 de Diciembre de 2018
(Miles de Pesos)

Concepto	Estimado / Aprobado	Devengado	Recaudado / Pagado
A. Ingresos Totales (A = A1+A2+A3)	48,484.5	52,372.7	52,372.7
A1. Ingresos de Libre Disposición	48,484.5	49,764.5	49,764.5
A2. Transferencias Federales Etiquetadas			
A3. Financiamiento Neto		2,608.2	2,608.2
B. Egresos Presupuestarios¹ (B = B1+B2)	48,484.5	55,194.7	54,507.4
B1. Gasto No Etiquetado (sin incluir Amortización de la Deuda Pública)	48,484.5	55,194.7	54,507.4
B2. Gasto Etiquetado (sin incluir Amortización de la Deuda Pública)			
C. Remanentes del Ejercicio Anterior (C = C1 + C2)		0.0	0.0
C1. Remanentes de Ingresos de Libre Disposición Aplicados en el Período			
C2. Remanentes de Transferencias Federales Etiquetadas Aplicados en el Período			
I. Balance Presupuestario (I = A - B + C)	0.0	-2,822.0	-2,134.7
II. Balance Presupuestario sin Financiamiento Neto (II = I - A3)	0.0	-5,430.2	-4,742.9
III. Balance Presupuestario sin Financiamiento Neto y sin Remanentes del Ejercicio Anterior (III= II - C)	0.0	-5,430.2	-4,742.9

Concepto	Aprobado	Devengado	Pagado
E. Intereses, Comisiones y Gastos de la Deuda (E = E1+E2)	0.0	0.0	0.0
E1. Intereses, Comisiones y Gastos de la Deuda con Gasto No Etiquetado			
E2. Intereses, Comisiones y Gastos de la Deuda con Gasto Etiquetado			
IV. Balance Primario (IV = III + E)	0.0	-5,430.2	-4,742.9

Concepto	Estimado/ Aprobado	Devengado	Recaudado / Pagado
F. Financiamiento (F = F1 + F2)	0.0	0.0	0.0
F1. Financiamiento con Fuente de Pago de Ingresos de Libre Disposición			
F2. Financiamiento con Fuente de Pago de Transferencias Federales Etiquetadas			
G. Amortización de la Deuda (G = G1 + G2)	0.0	0.0	0.0
G1. Amortización de la Deuda Pública con Gasto No Etiquetado			
G2. Amortización de la Deuda Pública con Gasto Etiquetado			
A3. Financiamiento Neto (A3 = F - G)	0.0	0.0	0.0

Concepto	Estimado/ Aprobado	Devengado	Recaudado / Pagado
A1. Ingresos de Libre Disposición	48,484.5	49,764.5	49,764.5
A3.1 Financiamiento Neto con Fuente de Pago de Ingresos de Libre Disposición (A3.1 = F1 - G1)	0.0	2,608.2	2,608.2
F1. Financiamiento con Fuente de Pago de Ingresos de Libre Disposición		2,608.2	2,608.2
G1. Amortización de la Deuda Pública con Gasto No Etiquetado			
B1. Gasto No Etiquetado (sin incluir Amortización de la Deuda Pública)	48,484.5	55,194.7	54,507.4
C1. Remanentes de Ingresos de Libre Disposición Aplicados en el Período			
V. Balance Presupuestario de Recursos Disponibles (V = A1 + A3.1 - B1 + C1)	0.0	-2,822.0	-2,134.7
VI. Balance Presupuestario de Recursos Disponibles sin Financiamiento Neto (VI = V - A3.1)	0.0	-5,430.2	-4,742.9

Concepto	Estimado/ Aprobado	Devengado	Recaudado / Pagado
A2. Transferencias Federales Etiquetadas	0.0	0.0	0.0
A3.2 Financiamiento Neto con Fuente de Pago de Transferencias Federales Etiquetadas (A3.2 = F2 - G2)	0.0	0.0	0.0
F2. Financiamiento con Fuente de Pago de Transferencias Federales Etiquetadas			
G2. Amortización de la Deuda Pública con Gasto Etiquetado			
B2. Gasto Etiquetado (sin incluir Amortización de la Deuda Pública)	0.0	0.0	0.0
C2. Remanentes de Transferencias Federales Etiquetadas Aplicados en el Período			
VII. Balance Presupuestario de Recursos Etiquetados (VII = A2 + A3.2 - B2 + C2)	0.0	0.0	0.0
VIII. Balance Presupuestario de Recursos Etiquetados sin Financiamiento Neto (VIII = VII - A3.2)	0.0	0.0	0.0

Universidad Politécnica de Tecámac						
Estado Analítico de Ingresos Detallado - LDF						
Del 1 de Enero al 31 de Diciembre de 2018						
(Miles de Pesos)						
Concepto	Ingreso					Diferencia
	Estimado	Ampliaciones/ (Reducciones)	Modificado	Devengado	Recaudado	
Ingresos de Libre Disposición			0.0			0.0
A. Impuestos			0.0			0.0
B. Cuotas y Aportaciones de Seguridad Social			0.0			0.0
C. Contribuciones de Mejoras			0.0			0.0
D. Derechos			0.0			0.0
E. Productos			0.0			0.0
F. Aprovechamientos			0.0			0.0
G. Ingresos por Ventas de Bienes y Servicios	15,325.5	-15,325.5	0.0	207.0	207.0	-207.0
H. Participaciones	0.0	0.0	0.0	0.0	0.0	0.0
(H=h1+h2+h3+h4+h5+h6+h7+h8+h9+h10+h11)						
h1) Fondo General de Participaciones			0.0			0.0
h2) Fondo de Fomento Municipal			0.0			0.0
h3) Fondo de Fiscalización y Recaudación			0.0			0.0
h4) Fondo de Compensación			0.0			0.0
h5) Fondo de Extracción de Hidrocarburos			0.0			0.0
h6) Impuesto Especial Sobre Producción y Servicios			0.0			0.0
h7) 0.136% de la Recaudación Federal Participable			0.0			0.0
h8) 3.17% Sobre Extracción de Petróleo			0.0			0.0
h9) Gasolinas y Diésel			0.0			0.0
h10) Fondo del Impuesto Sobre la Renta			0.0			0.0
h11) Fondo de Estabilización de los Ingresos de las Entidades Federativas			0.0			0.0
I. Incentivos Derivados de la Colaboración Fiscal (I=i1+i2+i3+i4+i5)	0.0	0.0	0.0	0.0	0.0	0.0
i1) Tenencia o Uso de Vehículos			0.0			0.0
i2) Fondo de Compensación ISAN			0.0			0.0
i3) Impuesto Sobre Automóviles Nuevos			0.0			0.0
i4) Fondo de Compensación de Repecos-Intermedios			0.0			0.0
i5) Otros Incentivos Económicos			0.0			0.0
J. Transferencias	33,159.0	16,799.3	49,958.3	49,557.5	49,557.5	400.8
K. Convenios	0.0	0.0	0.0	0.0	0.0	0.0
k1) Otros Convenios y Subsidios			0.0			0.0
L. Otros Ingresos de Libre Disposición (L=l1+l2)	0.0	0.0	0.0	0.0	0.0	0.0
l1) Participaciones en Ingresos Locales			0.0			0.0
l2) Otros Ingresos de Libre Disposición			0.0			0.0
I. Total de Ingresos de Libre Disposición	48,484.5	1,473.8	49,958.3	49,764.5	49,764.5	193.8
(I=A+B+C+D+E+F+G+H+I+J+K+L)						
Ingresos Excedentes de Ingresos de Libre Disposición			0.0			0.0
Transferencias Federales Etiquetadas			0.0			0.0
A. Aportaciones (A=a1+a2+a3+a4+a5+a6+a7+a8)	0.0	0.0	0.0	0.0	0.0	0.0
a1) Fondo de Aportaciones para la Nómina Educativa y Gasto Operativo			0.0			0.0
a2) Fondo de Aportaciones para los Servicios de Salud			0.0			0.0
a3) Fondo de Aportaciones para la Infraestructura Social			0.0			0.0
a4) Fondo de Aportaciones para el Fortalecimiento de los Municipios y de las Demarcaciones Territoriales del Distrito Federal			0.0			0.0
a5) Fondo de Aportaciones Múltiples			0.0			0.0
a6) Fondo de Aportaciones para la Educación Tecnológica y de Adultos			0.0			0.0
a7) Fondo de Aportaciones para la Seguridad Pública de los Estados y del Distrito Federal			0.0			0.0
a8) Fondo de Aportaciones para el Fortalecimiento de las Entidades Federativas			0.0			0.0
B. Convenios (B=b1+b2+b3+b4)	0.0	0.0	0.0	0.0	0.0	0.0
b1) Convenios de Protección Social en Salud			0.0			0.0
b2) Convenios de Descentralización			0.0			0.0
b3) Convenios de Reasignación			0.0			0.0
b4) Otros Convenios y Subsidios			0.0			0.0
C. Fondos Distintos de Aportaciones (C=c1+c2)	0.0	0.0	0.0	0.0	0.0	0.0
c1) Fondo para Entidades Federativas y Municipios Productores de Hidrocarburos			0.0			0.0
c2) Fondo Minero			0.0			0.0
D. Transferencias, Subsidios y Subvenciones, y Pensiones y Jubilaciones			0.0			0.0
E. Otras Transferencias Federales Etiquetadas			0.0			0.0
II. Total de Transferencias Federales Etiquetadas (II = A + B + C + D + E)	0.0	0.0	0.0	0.0	0.0	0.0
III. Ingresos Derivados de Financiamientos (III = A)	0.0	7,072.4	7,072.4	2,608.2	2,608.2	4,464.2
A. Ingresos Derivados de Financiamientos		7,072.4	7,072.4	2,608.2	2,608.2	4,464.2
IV. Total de Ingresos (IV = I + II + III)	48,484.5	8,546.2	57,030.7	52,372.7	52,372.7	4,658.0
Datos Informativos			0.0			0.0
1. Ingresos Derivados de Financiamientos con Fuente de Pago de Ingresos de Libre Disposición			0.0			0.0
2. Ingresos Derivados de Financiamientos con Fuente de Pago de Transferencias Federales Etiquetadas			0.0			0.0
3. Ingresos Derivados de Financiamientos (3 = 1 + 2)	0.0	0.0	0.0	0.0	0.0	0.0

CUENTA PÚBLICA DEL GOBIERNO, ORGANISMOS AUXILIARES Y AUTÓNOMOS DEL ESTADO DE MÉXICO 2018

Universidad Politécnica de Tecámac Estado Analítico del Ejercicio del Presupuesto de Egresos Detallado - LDF Clasificación por Objeto del Gasto (Capítulo y Concepto) Del 1 de Enero al 31 de Diciembre de 2018 (Miles de Pesos)						
Concepto	Egresos					Subejercicio
	Aprobado	Ampliaciones/ (Reducciones)	Modificado	Devengado	Pagado	
I. Gasto No Etiquetado (I=A+B+C+D+E+F+G+H+I)	48,484.5	8,546.2	57,030.7	55,194.7	54,507.4	1,836.0
A. Servicios Personales (A=a1+a2+a3+a4+a5+a6+a7)	29,751.5	769.8	30,521.3	30,029.1	30,029.1	492.2
a1) Remuneraciones al Personal de Carácter Permanente	19,777.0	-1,162.2	18,614.8	18,561.7	18,561.7	53.1
a2) Remuneraciones al Personal de Carácter Transitorio			0.0			0.0
a3) Remuneraciones Adicionales y Especiales	4,934.2	933.4	5,867.6	5,704.2	5,704.2	163.4
a4) Seguridad Social	3,844.5	539.4	4,383.9	4,371.4	4,371.4	12.5
a5) Otras Prestaciones Sociales y Económicas	1,195.8	452.8	1,648.6	1,385.4	1,385.4	263.2
a6) Previsiones			0.0			0.0
a7) Pago de Estímulos a Servidores Públicos		6.4	6.4	6.4	6.4	0.0
B. Materiales y Suministros (B=b1+b2+b3+b4+b5+b6+b7+b8+b9)	4,213.5	783.0	4,996.5	4,831.7	4,831.7	164.8
b1) Materiales de Administración, Emisión de Documentos y Artículos Oficiales	1,866.7	264.8	2,131.5	2,035.4	2,035.4	96.1
b2) Alimentos y Utensilios	80.0	3.0	83.0	78.4	78.4	4.6
b3) Materias Primas y Materiales de Producción y Comercialización		2.7	2.7	2.7	2.7	0.0
b4) Materiales y Artículos de Construcción y de Reparación	1,201.0	199.6	1,400.6	1,397.4	1,397.4	3.2
b5) Productos Químicos, Farmacéuticos y de Laboratorio	224.4	-96.8	127.6	116.0	116.0	11.6
b6) Combustibles, Lubricantes y Aditivos	409.6		409.6	409.5	409.5	0.1
b7) Vestuario, Blancos, Prendas de Protección y Artículos Deportivos	239.3	209.0	448.3	435.0	435.0	13.3
b8) Materiales y Suministros Para Seguridad						0.0
b9) Herramientas, Refacciones y Accesorios Menores	192.5	200.7	393.2	357.3	357.3	35.9
C. Servicios Generales (C=c1+c2+c3+c4+c5+c6+c7+c8+c9)	9,133.4	883.7	10,017.1	9,039.2	8,351.9	977.9
c1) Servicios Básicos	918.5	317.1	1,235.6	1,233.4	1,195.3	2.2
c2) Servicios de Arrendamiento	171.9	-45.2	126.7	126.0	126.0	0.7
c3) Servicios Profesionales, Científicos, Técnicos y Otros Servicios	2,385.9	345.8	2,731.7	2,312.7	2,312.7	419.0
c4) Servicios Financieros, Bancarios y Comerciales	616.9	-110.7	506.2	494.1	494.1	12.1
c5) Servicios de Instalación, Reparación, Mantenimiento y Conservación	2,695.6	506.9	3,202.5	3,064.3	2,415.1	138.2
c6) Servicios de Comunicación Social y Publicidad	853.2	0.3	853.5	519.1	519.1	334.4
c7) Servicios de Traslado y Viáticos	270.6	47.2	317.8	295.5	295.5	22.3
c8) Servicios Oficiales	302.2	-210.5	91.7	91.7	91.7	0.0
c9) Otros Servicios Generales	918.6	32.8	951.4	902.4	902.4	49.0
D. Transferencias, Asignaciones, Subsidios y Otras Ayudas (D=d1+d2+d3+d4+d5+d6+d7+d8+d9)	648.6	-122.0	526.6	334.3	334.3	192.3
d1) Transferencias Internas y Asignaciones al Sector Público			0.0			0.0
d2) Transferencias al Resto del Sector Público			0.0			0.0
d3) Subsidios y Subvenciones			0.0			0.0
d4) Ayudas Sociales	648.6	-122.0	526.6	334.3	334.3	192.3
d5) Pensiones y Jubilaciones			0.0			0.0
d6) Transferencias a Fideicomisos, Mandatos y Otros Análogos			0.0			0.0
d7) Transferencias a la Seguridad Social			0.0			0.0
d8) Donativos			0.0			0.0
d9) Transferencias al Exterior			0.0			0.0
E. Bienes Muebles, Inmuebles e Intangibles (E=e1+e2+e3+e4+e5+e6+e7+e8+e9)	4,737.5	1,011.5	5,749.0	5,740.2	5,740.2	8.8
e1) Mobiliario y Equipo de Administración	2,911.8	718.8	3,630.6	3,628.1	3,628.1	2.5
e2) Mobiliario y Equipo Educativo y Recreativo		213.2	213.2	213.2	213.2	0.0
e3) Equipo e Instrumental Médico y de Laboratorio			0.0			0.0
e4) Vehículos y Equipo de Transporte			0.0			0.0
e5) Equipo de Defensa y Seguridad			0.0			0.0
e6) Maquinaria, Otros Equipos y Herramientas	1,825.7	29.5	1,855.2	1,849.0	1,849.0	6.2
e7) Activos Biológicos			0.0			0.0
e8) Bienes Inmuebles			0.0			0.0
e9) Activos Intangibles		50.0	50.0	49.9	49.9	0.1
F. Inversión Pública (F=f1+f2+f3)	0.0	0.0	0.0	0.0	0.0	0.0
f1) Obra Pública en Bienes de Dominio Público			0.0			0.0
f2) Obra Pública en Bienes Propios			0.0			0.0
f3) Proyectos Productivos y Acciones de Fomento			0.0			0.0
G. Inversiones Financieras y Otras Provisiones (G=g1+g2+g3+g4+g5+g6+g7)	0.0	0.0	0.0	0.0	0.0	0.0
g1) Inversiones Para el Fomento de Actividades Productivas			0.0			0.0
g2) Acciones y Participaciones de Capital			0.0			0.0
g3) Compra de Títulos y Valores			0.0			0.0
g4) Concesión de Préstamos			0.0			0.0
g5) Inversiones en Fideicomisos, Mandatos y Otros Análogos			0.0			0.0
Fideicomiso de Desastres Naturales (Informativo)			0.0			0.0
g6) Otras Inversiones Financieras			0.0			0.0
g7) Provisiones para Contingencias y Otras Erogaciones Especiales			0.0			0.0
H. Participaciones y Aportaciones (H=h1+h2+h3)	0.0	0.0	0.0	0.0	0.0	0.0
h1) Participaciones			0.0			0.0
h2) Aportaciones			0.0			0.0
h3) Convenios			0.0			0.0
I. Deuda Pública (I=i1+i2+i3+i4+i5+i6+i7)	0.0	5,220.2	5,220.2	5,220.2	5,220.2	0.0
i1) Amortización de la Deuda Pública			0.0			0.0
i2) Intereses de la Deuda Pública			0.0			0.0
i3) Comisiones de la Deuda Pública			0.0			0.0
i4) Gastos de la Deuda Pública			0.0			0.0
i5) Costo por Coberturas			0.0			0.0
i6) Apoyos Financieros			0.0			0.0
i7) Adeudos de Ejercicios Fiscales Anteriores (ADEFAS)		5,220.2	5,220.2	5,220.2	5,220.2	0.0

UPT

Concepto	Egresos					Subejercicio
	Aprobado	Ampliaciones/ (Reducciones)	Modificado	Devengado	Pagado	
II. Gasto Etiquetado (II=A+B+C+D+E+F+G+H+I)	0.0	0.0	0.0	0.0	0.0	0.0
A. Servicios Personales (A=a1+a2+a3+a4+a5+a6+a7)	0.0	0.0	0.0	0.0	0.0	0.0
a1) Remuneraciones al Personal de Carácter Permanente			0.0			0.0
a2) Remuneraciones al Personal de Carácter Transitorio			0.0			0.0
a3) Remuneraciones Adicionales y Especiales			0.0			0.0
a4) Seguridad Social			0.0			0.0
a5) Otras Prestaciones Sociales y Económicas			0.0			0.0
a6) Previsiones			0.0			0.0
a7) Pago de Estímulos a Servidores Públicos			0.0			0.0
B. Materiales y Suministros (B=b1+b2+b3+b4+b5+b6+b7+b8+b9)	0.0	0.0	0.0	0.0	0.0	0.0
b1) Materiales de Administración, Emisión de Documentos y Artículos Oficiales			0.0			0.0
b2) Alimentos y Utensilios			0.0			0.0
b3) Materias Primas y Materiales de Producción y Comercialización			0.0			0.0
b4) Materiales y Artículos de Construcción y de Reparación			0.0			0.0
b5) Productos Químicos, Farmacéuticos y de Laboratorio			0.0			0.0
b6) Combustibles, Lubricantes y Aditivos			0.0			0.0
b7) Vestuario, Blancos, Prendas de Protección y Artículos Deportivos			0.0			0.0
b8) Materiales y Suministros Para Seguridad			0.0			0.0
b9) Herramientas, Refacciones y Accesorios Menores			0.0			0.0
C. Servicios Generales (C=c1+c2+c3+c4+c5+c6+c7+c8+c9)	0.0	0.0	0.0	0.0	0.0	0.0
c1) Servicios Básicos			0.0			0.0
c2) Servicios de Arrendamiento			0.0			0.0
c3) Servicios Profesionales, Científicos, Técnicos y Otros Servicios			0.0			0.0
c4) Servicios Financieros, Bancarios y Comerciales			0.0			0.0
c5) Servicios de Instalación, Reparación, Mantenimiento y Conservación			0.0			0.0
c6) Servicios de Comunicación Social y Publicidad			0.0			0.0
c7) Servicios de Traslado y Viáticos			0.0			0.0
c8) Servicios Oficiales			0.0			0.0
c9) Otros Servicios Generales			0.0			0.0
D. Transferencias, Asignaciones, Subsidios y Otras Ayudas (D=d1+d2+d3+d4+d5+d6+d7+d8+d9)	0.0	0.0	0.0	0.0	0.0	0.0
d1) Transferencias Internas y Asignaciones al Sector Público			0.0			0.0
d2) Transferencias al Resto del Sector Público			0.0			0.0
d3) Subsidios y Subvenciones			0.0			0.0
d4) Ayudas Sociales			0.0			0.0
d5) Pensiones y Jubilaciones			0.0			0.0
d6) Transferencias a Fideicomisos, Mandatos y Otros Análogos			0.0			0.0
d7) Transferencias a la Seguridad Social			0.0			0.0
d8) Donativos			0.0			0.0
d9) Transferencias al Exterior			0.0			0.0
E. Bienes Muebles, Inmuebles e Intangibles (E=e1+e2+e3+e4+e5+e6+e7+e8+e9)	0.0	0.0	0.0	0.0	0.0	0.0
e1) Mobiliario y Equipo de Administración			0.0			0.0
e2) Mobiliario y Equipo Educativo y Recreativo			0.0			0.0
e3) Equipo e Instrumental Médico y de Laboratorio			0.0			0.0
e4) Vehículos y Equipo de Transporte			0.0			0.0
e5) Equipo de Defensa y Seguridad			0.0			0.0
e6) Maquinaria, Otros Equipos y Herramientas			0.0			0.0
e7) Activos Biológicos			0.0			0.0
e8) Bienes Inmuebles			0.0			0.0
e9) Activos Intangibles			0.0			0.0
F. Inversión Pública (F=f1+f2+f3)	0.0	0.0	0.0	0.0	0.0	0.0
f1) Obra Pública en Bienes de Dominio Público			0.0			0.0
f2) Obra Pública en Bienes Propios			0.0			0.0
f3) Proyectos Productivos y Acciones de Fomento			0.0			0.0
G. Inversiones Financieras y Otras Provisiones (G=g1+g2+g3+g4+g5+g6+g7)	0.0	0.0	0.0	0.0	0.0	0.0
g1) Inversiones Para el Fomento de Actividades Productivas			0.0			0.0
g2) Acciones y Participaciones de Capital			0.0			0.0
g3) Compra de Títulos y Valores			0.0			0.0
g4) Concesión de Préstamos			0.0			0.0
g5) Inversiones en Fideicomisos, Mandatos y Otros Análogos			0.0			0.0
Fideicomiso de Desastres Naturales (Informativo)			0.0			0.0
g6) Otras Inversiones Financieras			0.0			0.0
g7) Provisiones para Contingencias y Otras Erogaciones Especiales			0.0			0.0
H. Participaciones y Aportaciones (H=h1+h2+h3)	0.0	0.0	0.0	0.0	0.0	0.0
h1) Participaciones			0.0			0.0
h2) Aportaciones			0.0			0.0
h3) Convenios			0.0			0.0
I. Deuda Pública (I=i1+i2+i3+i4+i5+i6+i7)	0.0	0.0	0.0	0.0	0.0	0.0
i1) Amortización de la Deuda Pública			0.0			0.0
i2) Intereses de la Deuda Pública			0.0			0.0
i3) Comisiones de la Deuda Pública			0.0			0.0
i4) Gastos de la Deuda Pública			0.0			0.0
i5) Costo por Coberturas			0.0			0.0
i6) Apoyos Financieros			0.0			0.0
i7) Adeudos de Ejercicios Fiscales Anteriores (ADEFAS)			0.0			0.0
III. Total de Egresos (III = I + II)	48,484.5	8,546.2	57,030.7	55,194.7	54,507.4	1,836.0

Universidad Politécnica de Tecámac Estado Analítico del Ejercicio del Presupuesto de Egresos Detallado Clasificación Administrativa Del 1 de Enero al 31 de Diciembre de 2018 (Miles de Pesos)						
Concepto	Egresos					Subejercicio
	Aprobado	Ampliaciones/ (Reducciones)	Modificado	Devengado	Pagado	
I. Gasto No Etiquetado (I=A+B+C+D+E+F+G+H)	48,484.5	8,546.2	57,030.7	55,194.7	54,507.4	1,836.0
205BÑ Universidad Politécnica de Tecámac	48,484.5	8,546.2	57,030.7	55,194.7	54,507.4	1,836.0
II. Gasto Etiquetado (II=A+B+C+D+E+F+G+H)	0.0	0.0	0.0	0.0	0.0	0.0
III. Total de Egresos (III = I + II)	48,484.5	8,546.2	57,030.7	55,194.7	54,507.4	1,836.0

Universidad Politécnica de Tecámac Estado Analítico del Ejercicio del Presupuesto de Egresos Detallado Clasificación Funcional (Finalidad y Función) Del 1 de Enero al 31 de Diciembre de 2018 (Miles de Pesos)						
Concepto (c)	Egresos					Subejercicio
	Aprobado (d)	Ampliaciones/ (Reducciones)	Modificado	Devengado	Pagado	
I. Gasto No Etiquetado (I=A+B+C+D)	48,484.5	8,546.2	57,030.7	55,194.7	54,507.4	1,836.0
A. Gobierno (A=a1+a2+a3+a4+a5+a6+a7+a8)	0.0	0.0	0.0	0.0	0.0	0.0
a1) Legislación			0.0			0.0
a2) Justicia			0.0			0.0
a3) Coordinación de la Política de Gobierno			0.0			0.0
a4) Relaciones Exteriores			0.0			0.0
a5) Asuntos Financieros y Hacendarios			0.0			0.0
a6) Seguridad Nacional			0.0			0.0
a7) Asuntos de Orden Público y de Seguridad Interior			0.0			0.0
a8) Otros Servicios Generales			0.0			0.0
B. Desarrollo Social (B=b1+b2+b3+b4+b5+b6+b7)	48,484.5	3,326.0	51,810.5	49,974.5	49,287.2	1,836.0
b1) Protección Ambiental			0.0			0.0
b2) Vivienda y Servicios a la Comunidad			0.0			0.0
b3) Salud			0.0			0.0
b4) Recreación, Cultura y Otras Manifestaciones Sociales			0.0			0.0
b5) Educación	48,484.5	3,326.0	51,810.5	49,974.5	49,287.2	1,836.0
b6) Protección Social			0.0			0.0
b7) Otros Asuntos Sociales			0.0			0.0
C. Desarrollo Económico (C=c1+c2+c3+c4+c5+c6+c7+c8+c9)	0.0	0.0	0.0	0.0	0.0	0.0
c1) Asuntos Económicos, Comerciales y Laborales en General			0.0			0.0
c2) Agropecuaria, Silvicultura, Pesca y Caza			0.0			0.0
c3) Combustibles y Energía			0.0			0.0
c4) Minería, Manufacturas y Construcción			0.0			0.0
c5) Transporte			0.0			0.0
c6) Comunicaciones			0.0			0.0
c7) Turismo			0.0			0.0
c8) Ciencia, Tecnología e Innovación			0.0			0.0
c9) Otras Industrias y Otros Asuntos Económicos			0.0			0.0
D. Otras No Clasificadas en Funciones Anteriores (D=d1+d2+d3+d4)	0.0	5,220.2	5,220.2	5,220.2	5,220.2	0.0
d1) Transacciones de la Deuda Publica / Costo Financiero de la Deuda			0.0			0.0
d2) Transferencias, Participaciones y Aportaciones Entre Diferentes Niveles y Ordenes de Gobierno			0.0			0.0
d3) Saneamiento del Sistema Financiero			0.0			0.0
d4) Adeudos de Ejercicios Fiscales Anteriores		5,220.2	5,220.2	5,220.2	5,220.2	0.0
II. Gasto Etiquetado (II=A+B+C+D)	0.0	0.0	0.0	0.0	0.0	0.0
A. Gobierno (A=a1+a2+a3+a4+a5+a6+a7+a8)	0.0	0.0	0.0	0.0	0.0	0.0
a1) Legislación			0.0			0.0
a2) Justicia			0.0			0.0
a3) Coordinación de la Política de Gobierno			0.0			0.0
a4) Relaciones Exteriores			0.0			0.0
a5) Asuntos Financieros y Hacendarios			0.0			0.0
a6) Seguridad Nacional			0.0			0.0
a7) Asuntos de Orden Público y de Seguridad Interior			0.0			0.0
a8) Otros Servicios Generales			0.0			0.0
B. Desarrollo Social (B=b1+b2+b3+b4+b5+b6+b7)	0.0	0.0	0.0	0.0	0.0	0.0
b1) Protección Ambiental			0.0			0.0
b2) Vivienda y Servicios a la Comunidad			0.0			0.0
b3) Salud			0.0			0.0
b4) Recreación, Cultura y Otras Manifestaciones Sociales			0.0			0.0
b5) Educación			0.0			0.0
b6) Protección Social			0.0			0.0
b7) Otros Asuntos Sociales			0.0			0.0
C. Desarrollo Económico (C=c1+c2+c3+c4+c5+c6+c7+c8+c9)	0.0	0.0	0.0	0.0	0.0	0.0
c1) Asuntos Económicos, Comerciales y Laborales en General			0.0			0.0
c2) Agropecuaria, Silvicultura, Pesca y Caza			0.0			0.0
c3) Combustibles y Energía			0.0			0.0
c4) Minería, Manufacturas y Construcción			0.0			0.0
c5) Transporte			0.0			0.0
c6) Comunicaciones			0.0			0.0
c7) Turismo			0.0			0.0
c8) Ciencia, Tecnología e Innovación			0.0			0.0
c9) Otras Industrias y Otros Asuntos Económicos			0.0			0.0
D. Otras No Clasificadas en Funciones Anteriores (D=d1+d2+d3+d4)	0.0	0.0	0.0	0.0	0.0	0.0
d1) Transacciones de la Deuda Publica / Costo Financiero de la Deuda			0.0			0.0
d2) Transferencias, Participaciones y Aportaciones Entre Diferentes Niveles y Ordenes de Gobierno			0.0			0.0
d3) Saneamiento del Sistema Financiero			0.0			0.0
d4) Adeudos de Ejercicios Fiscales Anteriores			0.0			0.0
III. Total de Egresos (III = I + II)	48,484.5	8,546.2	57,030.7	55,194.7	54,507.4	1,836.0

Universidad Politécnica de Tecámac
Estado Analítico del Ejercicio del Presupuesto de Egresos Detallado
Clasificación de Servicios Personales por Categoría
Del 1 de Enero al 31 de Diciembre de 2018
(Miles de Pesos)

Concepto (c)	Egresos					Subejercicio
	Aprobado	Ampliaciones/ (Reducciones)	Modificado	Devengado	Pagado	
I. Gasto No Etiquetado (I=A+B+C+D+E+F)	29,751.5	769.8	30,521.3	30,029.1	30,029.1	492.2
A. Personal Administrativo y de Servicio Público	29,751.5	769.8	30,521.3	30,029.1	30,029.1	492.2
B. Magisterio			0.0			0.0
C. Servicios de Salud (C=c1+c2)	0.0	0.0	0.0	0.0	0.0	0.0
c1) Personal Administrativo			0.0			0.0
c2) Personal Médico, Paramédico y afín			0.0			0.0
D. Seguridad Pública			0.0			0.0
E. Gastos asociados a la implementación de nuevas leyes federales o reformas a las mismas (E = e1 + e2)	0.0	0.0	0.0	0.0	0.0	0.0
e1) Nombre del Programa o Ley 1			0.0			0.0
e2) Nombre del Programa o Ley 2			0.0			0.0
F. Sentencias laborales definitivas			0.0			0.0
II. Gasto Etiquetado (II=A+B+C+D+E+F)	0.0	0.0	0.0	0.0	0.0	0.0
A. Personal Administrativo y de Servicio Público			0.0			0.0
B. Magisterio			0.0			0.0
C. Servicios de Salud (C=c1+c2)	0.0	0.0	0.0	0.0	0.0	0.0
c1) Personal Administrativo			0.0			0.0
c2) Personal Médico, Paramédico y afín			0.0			0.0
D. Seguridad Pública			0.0			0.0
E. Gastos asociados a la implementación de nuevas leyes federales o reformas a las mismas (E = e1 + e2)	0.0	0.0	0.0	0.0	0.0	0.0
e1) Nombre del Programa o Ley 1			0.0			0.0
e2) Nombre del Programa o Ley 2			0.0			0.0
F. Sentencias laborales definitivas			0.0			0.0
III. Total del Gasto en Servicios Personales (III = I + II)	29,751.5	769.8	30,521.3	30,029.1	30,029.1	492.2